0007

ROLLO

912

1.25 1.4 1.6

abcdefghijklmnopqrstuvwxyz$¢£/%#½¼¾—=+×°@*

1.25 1.4 1.6

IMAGE EVALUATION TEST TARGET (MT-1)

3 L/MM

ABCDEFGHIJKLMNOPQRSTUVWXYZ
abcdefghijklmnopqrstuvwxyz
1234567890$¢£/%#½¼¾—=+×°@*
ABCDEFGHIJKLMNOPQRSTUVWXYZ1234567890
abcdefghijklmnopqrstuvwxyz$¢£/%#½¼¾—=+×°@*
ABCDEFGHIJKLMNOPQRSTUVWXYZ1234567890
abcdefghijklmnopqrstuvwxyz$¢£/%#½¼¾—=+×°@*

ABCDEFGHIJKLMNOPQRSTUVWXYZ
abcdefghijklmnopqrstuvwxyz
1234567890$¢£/%#½¼¾—=+×°@*
ABCDEFGHIJKLMNOPQRSTUVWXYZ1234567890
abcdefghijklmnopqrstuvwxyz$¢£/%#½¼¾—=+×°@*
ABCDEFGHIJKLMNOPQRSTUVWXYZ1234567890
abcdefghijklmnopqrstuvwxyz$¢£/%#½¼¾—=+×°@*

SHOULD MEASURE
.20″ AT DESIRED REDUCTION

12x 16x 20x 24x 28x 30x

Photographic Sciences Corporation

23 WEST MAIN STREET
WEBSTER, N.Y. 14580
(716) 872-4503

[redacted]

LUGAR DE LA MICROFILMACION (ORGANISMO): SERVICIO DE INFORMACION DE DEFENSA.

FECHA DE INICIACION DE LA MICROFILMACION: 14 de mayo de 1984.-

DENOMINACION DE LA DOCUMENTACION: FICHAS CORRESPONDIENTES AL FICHERO GENERAL.

IDENTIFICACION DEL PRIMER ORIGINAL MICROFILMADO: FICHA No. 42401-0 (COVATTO, María Marta.)

OPERARIO/S: Cbo.2da. J. TORRES y Sdo.1ra. J. SARRAUTE.

REDUCCION DE IMAGEN: 29 X

SISTEMA EMPLEADO: STANDARD

ROLLO SIMULTANEO: NO

DESCARTE: - - - - - - - - - - - - - - - - -

PREPARACION DOCUMENTAL: - - - - - - - - - - - - - - - -

CONTROL: Cbo.2da. J. TORRES y Sdo.1ra. J. SARRAUTE.

VISTO: Una vez comprobadas las características que contiene el primer documento en la apertura del acta, se procede a la iniciación de la microfilmación firmando para su constancia el funcionario responsable y la Dirección de la Oficina.-

El Encargado de la Sección Microfilmación

Sgto.1ro. Juan C. Martínez

JEFATURA DE COMANDANTES EN JEFE — SERVICIO DE INFORMACION DE DEFENSA — CENTRO DE PROCESAMIENTO DE DATOS — MICROFILMACION

El Jefe de la Sección Microfilmación

Mayor

FICHAS DEL FICHERO GENERAL

042401-0

Fs 1

SERVICIO DE INFORMACION DE DEFENSA

Dep. 1

VARIOS

Confeccionado el 16.8.78

FOTO

Apellidos COVATTO

Nombres Maria Marta

Fecha de Nacimiento

Lugar de Nacimiento

Est. Civil

Cred. Cívica ..... Céd. Identidad

Otros Documentos

Ocupación profesora

Padre

Madre

Domicilio ..... Ciudad

Otros datos:

[redacted]

042401

FICHA COMPLEMENTARIA FS 2

DOCUMENTO		ANTECEDENTES
Fecha	Origen	
9.XII.70	"EL POPULAR"	-Integra una nómina de Profesores Independientes. -Firmantes de una Declaración de Apoyo al Frente Político de Sectores Progresistas.(Frnete de Unidad).(J).-

12/11/83

11941 / 82
PAG. 1257

- POSEE ANTECEDENTES EN EL CO.NA.E-
EVAL - A - 1.CCD) INDICA ( ) ( ) ( )

SERVICIO DE INFORMACION DE DEFENSA
Dep. 1

042402-9

F1

Confeccionado el 16.11.71.

VARIOS

FOTO

Apellidos COVEL RODRIGUEZ

Nombres JOSE

Fecha de Nacimiento

Lugar de Nacimiento

Est. Civil

Cred. Cívica Céd. Identidad 1.041.228.

Otros Documentos

Ocupación

Padre

Madre

Domicilio Ciudad

Otros datos

[redacted]

FICHA COMPLEMENTARIA

+52

DOCUMENTO		042402 ANTECEDENTES
Fecha	Origen	
8/10/71.	B.72.D.237.	Ocupó la Universidad de la República el 8/10/71, siendo desalojado a las 16.00 horas por la fuerza pública. (W).

SERVICIO DE INFORMACION DE DEFENSA

Dep. 1

042403-b

Confeccionado el 30/11/77

V A R I O S

F O T O

Apellidos COVELO MASSINI

Nombres Josefina.

Fecha de Nacimiento

Lugar de Nacimiento

Est. Civil

Cred. Cívica ..... Céd. Identidad

Otros Documentos

Ocupación

Padre

Madre

Domicilio ..... Ciudad

Otros datos:

[redacted]

chiesa hnos. - 4 000 - 5/77

FICHA COMPLEMENTARIA

752

DOCUMENTO		042403 ANTECEDENTES
Fecha	Origen	
31/10/77	Doc.Nº1137 Univ.de la Rep.	Figura en una relación de sumarios realizados por la Universidad de la República en la Facultad de Humanidades por negarse a firmar la declaración Jurada de Fe Democrática, recomendándose su pedido de antecedentes según consta en el expediente Nº 7759/75 de la Universidad, el cual finalizó al. 30/9/77. No lleva evaluación. (C).-

SERVICIO DE INFORMACION DE DEFENSA

Dep. 1

042404-4

Confeccionado el 25 OCT. 1973

V A R I O S

F O T O

Apellidos COVEIO

Nombres Juán

Fecha de Nacimiento

Lugar de Nacimiento

Est. Civil

Cred. Cívica Céd. Identidad

Otros Documentos

Ocupación

Padre

Madre

Domicilio Ciudad

Otros datos

[redacted]

FICHA COMPLEMENTARIA

Fs 2

DOCUMENTO		042404 ANTECEDENTES
FECHA	ORIGEN	
19.8.72	Doc. 2603	Importa desde el Brasil 1 Revl, Tauros Cal. 38 para uso personal..qq..

042405-1

SERVICIO DE INFORMACION DE DEFENSA

Dep. 1

Confeccionado el 19.10.78

VARIOS

FOTO

Apellidos COVIC

Nombres Juan

Fecha de Nacimiento

Lugar de Nacimiento

Est. Civil

Cred. Cívica Céd. Identidad

Otros Documentos

Ocupación

Padre

Madre

Domicilio Ciudad

Otros datos:

[redacted]

FICHA COMPLEMENTARIA

DOCUMENTO		042405 ANTECEDENTES
Fecha	Origen	
15.8.78	Doc.200	26.5.71: Según información proporcionada por el D-2 de la D.N.I.I., ocupa el cargo de Tesorero de la Unión Católica Croata.- (i).

042406-9

E1

JUNTA DE COMANDANTES EN JEFE

. S. I. D.

Dep. I Secc. I

Sub Secc. A/N

Ficha Nro. ____ Confec 25.10.78

COVILLET BOUTHEIRG — Apellidos

Lorenzo — Nombres

DOCUMENTOS: C/C ____ (Serie / Nro.) C/I. ____ (Nro. / Dpto.)

OTROS DOC. ____ (Pasaporte / Lib. Enrol. / etc.)

NACIMIENTO: ____ (Fecha / Lugar)

DOMICILIO: ____ (Calle / Nro. / Teléf. / Ciudad o Localidad)

PROFESION U OCUPACION: ____

LUGAR: ____ **CARGO:** ____

IDEOLOGIA POLITICA: ____ **CLASIFICACION:** ____

DATOS COMPLEMENTARIOS: ____

Est. Civil [redacted] Cónyuge Hijos

Otros familiares

042406

Fecha	Documentos	ANTECEDENTES A REGISTRAR
26.09.76	Doc.1216 (002)	-Afiliado al Partido Comunista según carné No.72962,fecha de ingreso 10.06.73.Eval:A-1 .(J).-

S. I. D.
Dpto. I

042406
ASUNTO

10/X/983
(E)

COVILLET BOUTHEIRG
Lorenzo

Afiliado al P.C. No. 72982

AÑO	DOCUMENTO

2.000 - 2/83 - O. T. 5081 - Cía. Nal. de Rollos - R.U.C. 210286150015

042406

154

AÑO	DOCUMENTO
30923/279 y 005	Dpto. Montevideo - Sec. J. Grimau
	F.Ingreso: 10/VI/973
	C.C.: BOB No. 2231
	Oriental - [illegible]
	F. Nacimiento: 21/8/919
	Dom.: Cno. Carrasco 5857 bis entre San
	Borjas y Agrigente
	Empleado de UTE. (Rodos)
	Lo presentan: Dalmiro Tenese
	Heber Alonso

SERVICIO DE INFORMACION
DE DEFENSA
Dep. I

042407-7

..... Sección
Act. Ant. Nac.
Ficha Nº 1768

Nombres y Apellidos: COWAN DE YLERA

Susana.

Fecha de Nacimiento: .....

Lugar de Nacimiento: .....
(País - Ciudad o Localidad - etc.)

Cred. Cív.: Serie ..... Nº ..... Ced. Identidad: .....

Otros documentos: .....
(Pasaporte — Libreta Enrolam. — etc.)

FOTO

Domicilio: .....
(Ciudad o Localidad) (Calle) Nº Teléf

Filiación

Edad aparente ..... Color del Cutis .....

Color del Cabello ..... Estatura Aproximada .....

Complexión ..... Aspecto Social .....

Señas particulares .....

Ficha confeccionada en Montevideo el 17 de abril de 1967.

Fórm. 1

042407

Profesore.

ACTIVIDADES

(1) **Laborales:** Profesión ..... Lugar de trabajo .....

Cargo ..... Antigüedad .....

Otras Actividades .....

.....

(2) **Políticas:** Ideología ..... Actuación .....

Antecedentes .....

Antecedentes familiares .....

(3) **Sociales:** Estado Civil ..... Religión ..... Figuración .....

Grado Instrucción ..... Lugares que frecuenta .....

(4) **Económicas:** Situación ..... Capital aprox. ..... Vehículo .....
marca y Nº

Otros datos .....

Datos Complementarios .....

Apreciación Personal Gral. .....

.....

.....

COWAN DE YLLERA — FICHA COMPLEMENTARIA — Susana.

FSB

Documento		042407 ANTECEDENTES
Fecha	Origen	
11/XI/966	B-75-D-630	Figura en un llamamiento a apoyar al "FRENTE IZQUIERDA DE LIBERACION" y a votar sus listas en las elecciones correspondientes al año en curso, llamamiento éste que es formulado por los trabajadores de la cultura de dicho Frente.

JUNTA DE COMANDANTES EN JEFE
S. I. D.

042408-5

Dep. I Secc. I

Sub Secc. A/N

Ficha Nº ..... Confec. 21.6.82

COVEZOLA — Julio
Apellidos — Nombres

DOCUMENTOS: C/C BCA 2838 — C/I. .....
Serie — Nº — Nº — Dpto.

OTROS DOC. .....
Pasaporte — Lib. Enrol. — etc.

NACIMIENTO: .....
Fecha — Lugar

DOMICILIO: .....
Calle — Nº — Teléf. — Ciudad o Localidad

PROFESION U OCUPACION: .....

LUGAR: ..... CARGO: .....

IDEOLOGIA POLITICA: ..... CLASIFICACION: .....

DATOS COMPLEMENTARIOS: .....
Est. Civil — Cónyuge — Hijos

.....
Otros familiares

[redacted]

Fecha	Documentos	042408 ANTECEDENTES A REGISTRAR	
19.02.7[illegible]	D.0274	-Afiliado al Partido Comunista con el N°46153, según Material Incautado por OCOA en Feb. 1976 "Operación Morgan".	
18.06.8[illegible]	D.16168	-D.I.I.: Ampliando anotación anterior: Fué presentado para su Afiliación por Antonio DIAZ y Blanca CUEVAS de PERLA.- (SM).-	

VARIOS

17.06.82

JUNTA DE COMANDANTES EN JEFE
S. I. D.

042409-3

Dep. I Secc. I

Sub Secc. A/N

Ficha Nº ..... Confec. .....

COWLING OLIVERA — Apellidos

Victoria Mecedes — Nombres

DOCUMENTOS: C/C ..... (Serie / Nº) C/I. ..... (Nº / Dpto.)

OTROS DOC. ..... (Pasaporte / Lib. Enrol. / etc.)

NACIMIENTO: ..... (Fecha / Lugar)

DOMICILIO: ..... (Calle / Nº / Teléf. / Ciudad o Localidad)

PROFESION U OCUPACION: .....

LUGAR: ..... CARGO: .....

IDEOLOGIA POLITICA: ..... CLASIFICACION: .....

DATOS COMPLEMENTARIOS: ..... (Est. Civil / Cónyuge / Hijos)

..... (Otros familiares)

[redacted]

Fecha	Documentos	042409 ANTECEDENTES A REGISTRAR
07.05.82	14.561	Solicita autorización para expedir o renovar Pasaporte en el Consulado Uruguayo en Nueva York. Evaluación:A-1.Indica ( ) ( ) ( ) ( ) ( ) (M)(VL)(LA)(GM).

JUNTA DE COMANDANTES EN JEFE 042410-1 Dep. I Secc. I

S. I. D. Sub-Secc. A/N

Ficha Nº ..... Confec. 26.2.80

COX BEBELACQUA (Apellidos) Oscar (Nombres)

DOCUMENTOS: C/C B.D.B.34.787 (Serie / Nº) C/I. 1.268.688 (Nº / Dpto.)

OTROS DOC. ..... (Pasaporte / Lib. Enrol. / etc.)

NACIMIENTO: 24.9.940-Montevideo (Fecha / Lugar)

DOMICILIO: 1970-Cno. Carrasco 4583 Apto.5 hasta 1978-1942/72Av. Central 4401 (Calle / Nº / Teléf. / Ciudad o Localidad)

PROFESION U OCUPACION: 1968/72 Carnicería Reissenner.- 1972/78 Peon de O.S.E.

LUGAR: ..... CARGO: .....

IDEOLOGIA POLITICA: ..... CLASIFICACION: .....

DATOS COMPLEMENTARIOS: Casado (Est. Civil) [redacted] (Cónyuge) (Hijos)

Hijo de Rogelio y Natividad (Otros familiares)

Fecha	Documentos	042410 ANTECEDENTES A REGISTRAR
17.11.78	DNII	-Según Nota Interna Nº 228 del Departamento 2 de la DNII fechada el 25/'/970, está afiliado al Comité "Hisisa" del Partido Comunista (Según material incautado por la Secc. 17a, en el allanamiento practicado en Sanabria s/n).-
		-Según Const. Hab. Nº 1525/78 de la Secc.16a. de Mdeo. (C)
13.5.82	".14818	Fue presentado para su Afiliación al P.C. por Sergio GARCIA y José A. MATTOS.- Eval.B-2.-(FE)

FE

Imp. Nacional 716/79

JUNTA DE COMANDANTES EN JEFE
S. I. D.

042411-9

Dep. I Secc. I

Sub Secc. A/N

Ficha Nº ..... Confec. 12.6.82

COX — Apellidos

Roberto — Nombres

DOCUMENTOS: C/C BPB 33.388 — Serie — Nº — C/I. ..... — Nº — Dpto.

OTROS DOC. ..... — Pasaporte — Lib. Enrol. — etc.

NACIMIENTO: ..... — Fecha — Lugar

DOMICILIO: ..... — Calle — Nº — Teléf. — Ciudad o Localidad

PROFESION U OCUPACION: Empleado

LUGAR: ..... CARGO: .....

IDEOLOGIA POLITICA: ..... CLASIFICACION: .....

DATOS COMPLEMENTARIOS: ..... — Est. Civil — Cónyuge — Hijos

..... — Otros familiares

[redacted]

Fecha	Documentos	042411 ANTECEDENTES A REGISTRAR
02.06.82	15529/6 No. 238	-Firma una declaración en contra del proyecto de "Ley de Educación General" conjuntamente con otras personalidades vinculadas al quehacer de la cultura nacional.-EVALUACION A-1.-(LA) (GM). Indica ( ) ( ) ( ) .-

VARIOS

042412-7

JUNTA DE COMANDANTES EN JEFE

S. I. D.

DEP. I SECC. I

SUB SECC. A/N

FICHA Nº ..... CONFEC. 04.05.82

COX — Apellidos

W. — Nombres

DOCUMENTOS: C/C ..... Nº ..... Dpto. C/I. ..... Serie ..... Nº

OTROS DOC. ..... Pasaporte ..... Li. Enrol ..... etc.

NACIMIENTO: ..... Fecha ..... Lugar

DOMICILIO: ..... Calle ..... Nº ..... Teléf. ..... Ciudad o Localidad

PROFESION U OCUPACION: .....

LUGAR: ..... CARGO: .....

IDEOLOGIA POLITICA: ..... CLASIFICACION: .....

DATOS COMPLEMENTARIOS: ..... Est. Civil ..... Cónyuge ..... Hijos

..... Otros familiares

[redacted]

042412

FECHA	DOCUMENTOS	ANTECEDENTES A REGISTRAR
06.10.81	D. 8457	-Integrante al 8/10/73 de Logia Masónica "ALBORADA". Evaluación: A-2. (VL) (LA).-Indica ( ) ( ) ( ) ( ) ( ).

SERVICIO DE INFORMACION DE DEFENSA

Dep. 1

042413-5

Confeccionado el 24-V-1963

VARIOS

FOTO

Apellidos COX

Nombres Rogelio

Fecha de Nacimiento

Lugar de Nacimiento

Est. Civil -

Cred. Cívica Ced! Identidad

Otros Documentos

Ocupación

Padre

Madre

Domicilio Ciudad

Otros datos Dirigente

[redacted]

FICHA COMPLEMENTARIA

DOCUMENTO		042413 ANTECEDENTES
Fecha	Origen	
27-X-1962	EPOCA 24/XI/978.-	-Adherido al Frente Izquierda de Liberación.- Se hizo Memo (A) No.3541/978 para la Oficina Laboral del [redacted]. (SS)-

FS-1

JUNTA DE COMANDANTES EN JEFE

S. I. D.

V.

042414.3

Dep. I Secc. I

Sub Secc. ~~A/N~~ VVV

Ficha Nº ..... Confec. ~~18~~.1.82

COY Tomás

Apellidos Nombres

DOCUMENTOS: C/C ..... C/I. .....

Serie Nº Nº Dpto.

OTROS DOC. .....

Pasaporte Lib. Enrol. etc.

NACIMIENTO: ....

Fecha Lugar

DOMICILIO: .....

Calle Nº Teléf. Ciudad o Localidad

PROFESION U OCUPACION: .....

LUGAR: ..... CARGO: .....

IDEOLOGIA POLITICA: ..... CLASIFICACION: .....

DATOS COMPLEMENTARIOS: .....

Est. Civil Cónyuge Hijos

[redacted]

.....

Otros familiares

Fecha	Documentos	042414 ANTECEDENTES A REGISTRAR	Fs.2
20.4.80 PD 107/80	1806	-16.4.80.-Por declaraciones de Carlos CABELLO PORRAS, detenido en relación al tráfico y consumo de marihuana, se establece que el antes mencionado concurrió al domicilio de Miguel MEDINA AVILA, donde, en compañía del causante y otras personas consumió drogas. Eval:A-1.(TT)	

7.5.81 VARIOS

F 51

JUNTA DE COMANDANTES EN JEFE

Dep. I Secc. I

Sub Secc. A/N

S. I. D. 042415-0

Ficha Nº ..... Confec. .....

COYE — Apellidos

Ruby Evaone — Nombres

DOCUMENTOS: C/C ..... Serie ..... Nº ..... C/I. ..... Nº ..... Dpto.

OTROS DOC. Pasp. Dipl. D-712 — Pasaporte / Lib. Enrol. / etc.

NACIMIENTO: 17.4.47 Jamaica — Fecha / Lugar

DOMICILIO: ..... Calle ..... Nº ..... Teléf. ..... Ciudad o Localidad

PROFESION U OCUPACION: Integrante

LUGAR: C.E.P.A.L. CARGO: .....

IDEOLOGIA POLITICA: ..... CLASIFICACION: .....

DATOS COMPLEMENTARIOS: ..... Cónyuge ..... Est. Civil ..... Hijos

[redacted]

Otros familiares

Fz-2

Fecha	Documentos	042415 ANTECEDENTES A REGISTRAR
7.5.81 P.D.Nro.	D.3555 126/81	-6.5.81-Figura en una nómina de integrantes de la C.E. P.A.L.; que arribaron en el día de ayer a Montevideo(M).-

Imp. Nacional 716/78

SERVICIO DE INFORMACION
DE DEFENSA
Dep. 1

042416-8

Confeccionado el 3 JUN 1974

F3-1

VARIOS

FOTO

Apellidos COYOTA

Nombres Victor

Fecha de Nacimiento

Lugar de Nacimiento

Est. Civil

Cred. Cívica Céd. Identidad

Otros Documentos

Ocupación

Padre

Madre

Domicilio Sarmiento 2410 Ciudad

Otros datos [redacted]

F2

FICHA COMPLEMENTARIA

DOCUMENTO		042416 ANTECEDENTES
FECHA	ORIGEN	
7.5.74.	Doc. 0950	Figura en una relación de correspondencia sediciosa incautada en el Grupo Art.1 .._(W)

F.1

JUNTA DE COMANDANTES EN JEFE

S. I. D. 042417-6

DEP. V ® SECC. I

SUB SECC. A/N

FICHA Nº ..... CONFEC. 5.IX.79

COYTO RODRIGUEZ — Apellidos

GUALBERTO — Nombres

DOCUMENTOS: C/C ..... Nº ..... Dpto. C/I. V 1.942.698 Serie Nº

OTROS DOC. ..... Pasaporte ..... Li. Enrol. NoEmp. 1276 etc.

NACIMIENTO: ..... Fecha ..... Lugar

DOMICILIO: ..... Calle ..... Nº ..... Teléf. ..... Ciudad o Localidad

PROFESION U OCUPACION: .....

LUGAR: EL PAIS CARGO: Dibujante

IDEOLOGIA POLITICA: ..... CLASIFICACION: .....

DATOS COMPLEMENTARIOS: ..... Est. Civil ..... Cónyuge ..... Hijos

[redacted] Otros familiares

F2

FECHA	DOCUMENTOS	042417 ANTECEDENTES A REGISTRAR
mes. X	SID	- No registra antecedentes.
mes. XI	DNII	- Sin antecedentes.
27/4/82	O.1401/	Indice datos filiatorios.- (FE)

19 MAR. 1979

F3-1

JUNTA DE COMANDANTES EN JEFE

S. I. D.

042418-4

Dep. I Secc. I

Sub Secc. A/N

Ficha Nro. _____ Confec. _____

COYTO RODRIGUEZ — Apellidos

Humberto — Nombres

DOCUMENTOS: C/C FDA-5129 — Serie — Nro. C/I. _____ Nro. Dpto.

OTROS DOC. _____ Pasaporte Lib. Enrol. etc.

NACIMIENTO: _____ Fecha Lugar

DOMICILIO: _____ Calle Nro. Teléf. Ciudad o Localidad

PROFESION U OCUPACION: _____

LUGAR: _____ CARGO: _____

IDEOLOGIA POLITICA: _____ CLASIFICACION: _____

DATOS COMPLEMENTARIOS: _____ Est. Civil [redacted] Cónyuge Hijos

Otros familiares

042418

Fs 2

Fecha	Documentos	ANTECEDENTES A REGISTRAR
25 SET. 1978		- Delegado de Mesa por las listas, no presentó , en las elecciones nacionales del año 1971, por el Departamento de Montevideo . Circuito Nº.2605 .- (0178)- (C)
1 9 6		

Fs-1

FICHA CONFECCIONADA EL 27/3/972

MINISTERIO DE DEFENSA NACIONAL
S. I. D. 042419-2

Dep. I Secc. I
Sub-Secc. A/N
Ficha Nro. ..... Confec. .....

COZORETA RODRIGUEZ — Apellidos
MARIA TERESA — Nombres

DOCUMENTOS: C/C. ..... Serie ..... Nro. ..... C/I. 14.163 Nro. ..... Dpto.

OTROS DOC. ..... Pasaporte ..... Lib. Enrol. ..... etc.

NACIMIENTO: ..... Fecha ..... Lugar

DOMICILIO: RIVADAVIA — Calle; 1980 — Nro.; ..... Teléf.; ..... Ciudad o Localidad

PROFESION U OCUPACION: MAESTRA Y EMPLEADA DEL CLUB BANCO REPUBLICA

LUGAR: ..... **CARGO:** .....

IDEOLOGIA POLITICA: ..... **CLASIFICACION:** .....

DATOS COMPLEMENTARIOS: ..... Est. Civil [redacted] Conyuge ..... Hijos .....

..... Otros familiares

F3-2

Fecha	Documentos	042419 ANTECEDENTES A REGISTRAR
20/XII/971	72.10	Detenida en un allanamiento realizado en su domicilio,en el cual fueron encontrados recortes de diarios,varios panfleto y cartas tupamaras.Posteriormente fué dejada en libertad. (c/c)

Fs-1

19 MAR. 1979

JUNTA DE COMANDANTES EN JEFE

S. I. D.

042420-0

Dep. I Secc. I

Sub Secc. A/N

Ficha Nro. _____ Confec. _____

COZUJOVICH GORDON — Apellidos

Elizabeth Sara — Nombres

DOCUMENTOS: C/C BKA- 12200 (Serie / Nro.) C/I. _____ (Nro. / Dpto.)

OTROS DOC. _____ (Pasaporte / Lib. Enrol. / etc.)

NACIMIENTO: _____ (Fecha / Lugar)

DOMICILIO: _____ (Calle / Nro. / Teléf. / Ciudad o Localidad)

PROFESION U OCUPACION: _____

LUGAR: _____ CARGO: _____

IDEOLOGIA POLITICA: _____ CLASIFICACION: _____

DATOS COMPLEMENTARIOS: _____ (Est. Civil / Cónyuge / Hijos)

Otros familiares

B-2

Fecha	Documentos	042420 ANTECEDENTES A REGISTRAR
25 SET. 1978		Delegado de Mesa por las listas 1001 y 2001
1 1 9 6		, en las elecciones nacionales del año 1971, por el Departamento de Montevideo . Circuito Nº. 675 .- (0178) .- (C)

UNIFICADA con: 215663 (SI)

SERVICIO DE INFORMACION
DE DEFENSA 042421 - 8

Confeccionado el 9/X/1973

Fs-1

Dep. 1

V A R I O S

F O T O

Apellidos COYOTA

Nombres Eduardo

Fecha de Nacimiento

Lugar de Nacimiento

Est. Civil

Cred. Cívica — Céd. Identidad

Ctros Documentos

Ocupación

Padre

Madre

Domicilio Paysandú No. 1368 — Ciudad Montevideo

Otros datos

[redacted]

FICHA COMPLEMENTARIA

B2

DOCUMENTO		ANTECEDENTES
FECHA	ORIGEN	042421
11/9/1973	Doc. 2865 P.E.I.	- A su nombre y dirección en Montevideo es girado el dinero recaudado por la venta de 60 ejemplares de la revista "RESPUESTA" en la ciudad de Minas, siendo Graciela SILVA la persona encargada de su distribución en esa ciudad.- (C|C)

SERVICIO DE INFORMACION DE DEFENSA

Dep. 1

042422-6

15.2

Confeccionado el 26 JUN. 1974

V A R I O S

FOTO

Apellidos COX BEBELACQUA

Nombres Roberto Lauro

Fecha de Nacimiento 23 años en 1973

Lugar de Nacimiento Uruguay

Est. Civil Soltero

Cred Cívica ..... Céd. Identidad 1.275.142

Otros Documentos .....

Ocupación Zapatería San Pablo

Padre .....

Madre .....

Domicilio Avda. 18 de Julio y Ejido Ciudad .....

Otros datos .....

Imp. CHIESA Hnos. Ltda. 18.000 - 12 - 73

15-2

FICHA COMPLEMENTARIA

DOCUMENTO		042422 ANTECEDENTES
Fecha	Origen	
29.VIII.73 25.VIII.73 00.00 a 24.00	Dec.2648 D.P.M.(PD) Nral.1711 y 1712.	- Fué detenido conjuntamente con otras personas en averiguaciones sobre una pintada de consignas contra el gobierno y una bandera que se encontraron en un kiosco Policial. Según declaraciones de RAMIRES CEDRES Julio Orosmán, este oficio de "campana" cuando Ramirez colocaba las consignas en el Kiosco.-(SS)-
29.VIII.73	Dec.2646	Fué internado en el Cilindro Municipal.-(SS)-

Fs-1

SERVICIO DE INTELIGENCIA
División I
(Seguridad)

MINISTERIO DE DEFENSA NACIONAL
SERVICIO DE INFORMACION DE DEFENSA
M/F
042423-4

Sección «A»
Act. Ant. Nac.
Ficha N.º [redacted]

Nombres y Apellidos: COZURCA Kirilo

Fecha de Nacimiento:

Lugar de Nacimiento:
(País - Ciudad o Localidad - etc)

Cred. Civ.: Serie N.º Ced. Identidad:

Otros documentos:
(Pasaporte - Libreta Enrolam. - etc.)

Foto

Domicilio: Montevideo, Deballi No.3221
(Ciudad o localidad) (Calle) (N.o) (Telef.)

Filiación
- Edad Aparente Color del Cutis
- Color del Cabello Estatura Aproximada
- Complexión Aspecto Social
- Señas particulares [redacted]

Ficha confeccionada en MONTEVIDEO el noviembre 15, 1961.-

B-2

042423

ACTIVIDADES

(1) Laborales: Profesión Jardinero Lugar de trabajo .....

Cargo ..... Antigüedad .....

Otras Actividades .....

(2) Políticas: Ideología COMUNISTA Actuación .....

Antecedentes .....

Antecedentes familiares María Carmen Barcos de Cozurca (esposa)

(3) Sociales: Estado Civil ..... Religión ..... Figuración .....

Grado Instrucción ..... Lugares que frecuenta .....

(4) Económicas: Situación ..... Capital aprox. ..... Vehículo ..... marca y N.o

Otros datos .....

Datos Complementarios Prop. de una bicicleta chapa 24804, marca "Sucotti".-

Apreciación Personal Gral. .....

Kirilo ó Cirilo FICHA COMPLEMENTARIA COZURCA F-3

Documento		042423 Antecedentes
Fecha	Origen	
15.XI.961.-Inf. ARCHIVO(1966).	Div.Seg.- B-77-D-251.	-Con esta fecha la Legación soviética, con la firma de Kirsanov (Cónsul) le extiende un documento a los efectos de ser presentado por el causante en el Ministerio de Salud Pública, en el que se determina que Cozurca "realiza trabajos en forma ocasional en la Legación de la URSS, como "limpiador del jardín no teniendo carácter de trabajdor permanente".- Agrega el referido documento que "en el último año ha obtenido por sus trabajos una cantidad que puede ascender promedialmente, como entrada mensual, a 475 pesos uruguayos".-

B-1

Dep. I Sec. I

MINISTERIO DE DEFENSA NACIONAL

S. I. D. 042424-2

Sub Sec. G

Ficha Nro. ____ Confec. 20.4.82

COZZA CANDIA — Francisco

Apellidos — Nombres

DOCUMENTOS: C/C ____ C/I. ____

Serie Nro. Nro. Dpto.

OTROS DOC. ____

Pasaporte Lib. Enrol. etc.

NACIMIENTO: ____

Fecha Lugar

DOMICILIO: ____

Calle Nro. Teléf. Ciudad o Localidad

PROFESION U OCUPACION: ____

LUGAR: ____ CARGO: ____

IDEOLOGIA POLITICA: ____ CLASIFICACION: ____

DATOS COMPLEMENTARIOS: ____

Est. Civil Cónyuge Hijos

Otros familiares

[redacted]

f52

Fecha	Documentos	042424 ANTECEDENTES A REGISTRAR
22.3.82	D.12963 P.D.Nº078/82	-19.3.82-En el día de ayer, en el local de A.B.U., sita en Camacuá 575, se realizó la Asamblea Constitutiva de la Asociación Laboral de Cocineros Afines, integrando la Mesa como Presidente, el causante entre otros.Eval.A-1.-(JJ)

... DE DEFENSA NACIONAL
S. I. D.

042425-9

Secc I

Sub-Secc. A/N

Ficha No. ..... Confec. .....

STALIN (12)

COZZANI ROIZ DIAZ — CARLOS

Apellidos — Nombres

(a) Eduardo (8) — (a) Joaquín (13)

DOCUMENTOS: C/C TFD 13963 (16) C/I Nro 43.813

Serie DSD. 13963 (1DC) (17) N.o — Dpto.

OTROS DOC. .....

Pasaporte — Lib. Enrol. — etc.

NACIMIENTO 25 años 1972 (9)

Fecha — Lugar

SARANDÍ S/N (7)

DOMICILIO: Maruja de Yeregui s/n — Paso de los Toros

Calle — N.o — Teléf — Ciudad o Localidad

PROFESION U OCUPACION: Empleado administrativo del Liceo local.

LUGAR: Profesor (10) — CARGO: Indica

IDEOLOGIA POLITICA ..... CLASIFICACION

DATOS COMPLEMENTARIOS Soltero (11) Casado (14) 2 hijos (15)

Est Civil — Conyuge — Hijos

Otros familiares

[redacted]

Fecha	Documentos	042425 ANTECEDENTES A REGISTRAR Fs. 2
17/2/972	P.D.J.P.M.	Fué detenido conjuntamente con otras personas en un procedimiento llevadon a cabo por las Fuerzas Conjuntas de la localidad de Paso de los Toros (Depto Tacuarembó) y procesado por el delito de "ASOCIACION PARA DELINQUIR" In tervino el Juez Letrado de Paso de los Toros,el cuál ordenó el traslado de los detenidos a la Cárcel de Policía de Tacuarembó. (C.C)
18/II/72	208	- Indi ca (1) (7) (FF)
18/2/972	B°227	Indica lo mismo que el P.D.J.P.M.
14/6/72	D.1486	-Funcionario del Liceo de Paso de los Toros. Procesado.-(H).
29.8.72	2749	Detenido 14.2.72.Proc. 16.2.72.Causal "Asociación para Delinquir". Personalidad.Caracter fuerte,Peligrosidad mucha.Integración por convencimiento.Grado fahatico.Func.Col 20/30.Zona Po/ de los Toros.Sector Servicios.Grupo Propaganda.Tarea reclutador.Actitud Interrogatorio. Colaboración ninguna.Conducta regular.Aislamiento medio.Seguridad máxima.Indica (8) (11) .-(DD)
20.7.72	Dec.2524	Fue detenido junto a otros 10 extremistas, luego de un allanamiento en una Estancia en las proximidades de Paso de los Toros,en la cual fue detenido su propietario.Resultando todos procesados.-(00)

Fs. 3

FICHA COMPLEMENTARIA

DOCUMENTO		042425 ANTECEDENTES
Fecha	Origen	COZZANI RUIZ DIAS, Carlos Eduardo.-
12-4-1973 (Declaraciones de "TINO")	D. 737	-Figura en las declaraciones de "TINO. Este lo conoció personalmente a mediados de 1971 en Paso de los Toros en la casa de "Joaquín".- Actuaba en P. de los Toros a nivel de coordinador y responsable del Sector Político,pero conocía todo el resto de la organización ahí.- No sabe bien que participación pudo tener en las acciones de la estancia y el rematador.Era el que atendía los CAT y la propaganda.- Viaja en algunas oportunidades a Durazno a ver a "Efraín" el médico.-(C.C)
16/XI/73	4076	-Fue el reclutador de Henry Bolivar CORREA DIAZ,al que vinculó con el MLN (Tupamaros),encomendándole varias acciones.-(D)
20.5.77.	0475	Integra nómina de privados de libertad en el ámbito del Ejercito al 6.8.976.- Recluido en el EMIR Nro.1.-(PP).-
20/5/77	0475PME	-6/8/76:Det.11/2/72.Procesado.Eval.A-1(P).-

Fs. 4

FICHA COMPLEMENTARIA

DOCUMENTO		042425 ANTECEDENTES
Fecha	Origen	
7/11/77 PME	Doc.1148	Figura en relación de Recluídos al 13/10/77 en el EMIR.1.- SITUACION JURIDICA:Procesado Art.150 CFO.-JUZGADO:JM.1ra.I. 1er.T.-FECHA DE DETENCION:11/2/72.-Eval.A-1.- (i).
29/3/77	Doc.0290	Recluso Nº1563. Detenido:11.2.72. Fórmula K;Mor.Nos Tipificación:Asociación. Ingresó al EMIR:6.8.74. Unidad captora:Bn.Ing.3. Indica (12a15).EVAL:A-1. (VM).
16.02.82	D. 5757/88	-Figura en una relacion de la Corte Electoral, de ciudadanos inscriptos en el Registro Civico Nacional, que se encuentran comprendidos en el Art. 1, Literal "B" del Acto Institucional No. 4, con prohibicion de ejercer el derecho de voto. (Procesados por delitos de "Lesa Nacion").EVALUACION A-1(VL) Indica (16) 17)
~~16.02.82~~	~~D.6004/817~~	~~-Se encuentra comprendido en el Art. 1 literal b) del Acto Institucional No.4, por haber sido procesado el / por los delitos previstos en C.P.M.~~
		~~C.P.O.~~
		~~EVALUACION A-1 (LA)~~

ECHA	DOCUMENTOS	COZZANI RUIZ DIAZ 042425 ANTECEDENTES A REGISTRAR Fs.5 Carlos Eduardo
.83	D23460	Es mencionado en Acta Labrada de declaraciones de Luis Guillermo LASERRE LABOREE del 9.5.972.(Ver página 55).Eval.A-1 (ME)
10.2.83.	D.24324 Váy 072	FECHA DE DETENIDO: 11.2.72, UNIDAD CAPTORA: Bn.I.No.7, CONDENADO: 18 años, Art.150,132-6,137,61-344,61-209 CPO.- Eval.A-1.-(FE)
20.4.83	24746/83	3.3.83-Figura en una relación de detenidossen el E.M.R.1 detenido el 15.2.72.Pertenece al M.L.N..Indica 17. Eval A-1 (V)
20.4.83	18378/82	-2.9.82-Ficha del E.M.R.1 establece, detenido el 11.2.72, Procesado por Asociación para delinuir.- Eval B-2 (V)
20.6.83	0663/80 pag.8	-16.6.80-Indica Idem Doc. 0290/77, aportando que es visitado en el EMR.1 por Mariana COLLAZO(prima) Elma CAPORALE(Amiga)Slvana TORREZ(Prima) Eval:A-1(M).-
28.9.83.	0566/80 Pág.025	En Consolidado de la P.M.E. de fecha 31.8.80, figura como: 11.2.72: Detenido, 8.5.79: Sent.1a.I.14 años de Penit.JUEZ: 1a.I.1er.T.-26.8.80: Condenado a 18 años de Penit.-Eval.A-1 (FE)
12/11/83	11941 / 82 PAG. 1257	- POSEE ANTECEDENTES EN EL CO.NA.E - EVAL - A - 1. C (I) INDICA ( ) ( ) ( )

SERVICIO DE INTELIGENCIA
MINISTERIO DE DEFENSA NACIONAL
SERVICIO DE INFORMACION DE DEFENSA

M / F

[redacted]

FOTO

[redacted] F-1

Fecha 23/V/949

Ficha N.º 638 042426-7

Nombre COZZANI, Rosendo

Nacionalidad Oriental

Profesión o actividad Peon en la R.I.O.N.E.

Lugar de nacimiento

Documentos que posee

Domicilio Teléf.

FILIACION

Edad aparente 45 años color del cutis Blanco de los cabellos Rubio Calvo estatura 1 m. 75 aspecto social

señas particulares

[redacted]

Fecha	Contenido
5/IV/49	Inf,Bn.Ing.3

042426 B2

Lugares donde frecuenta

afiliado a

actividad política y donde actúa

C O M U N I S M O

Antecedentes policiales

vehículos que posee o que guía

nombre y número de

personas que forman su familia

DATOS COMPLEMENTARIOS

1) Ha declarado ser comunista.-

17 MAYO 1974 R-1

MINISTERIO DE DEFENSA NACIONAL
S. I. D.

042427-5

Dep. I Secc. I
Sub - Secc. G
Ficha Nro.____ Confec.____

COZZANO QUINTELA (Apellidos) — Olga Beatriz (Nombres)

DOCUMENTOS: C/C A.U.B. 6390 (Serie / Nro.) — C/I. 1.093.886 (Nro. / Dpto.)

OTROS DOC. ____ (Pasaporte / Lib. Enrol. / etc.)

NACIMIENTO: 02/VIII/948 (Fecha) — Montevideo (Lugar)

DOMICILIO: Rbla.Mathama Gandhi Nº229 Ap.11 (Desde 1976) (Calle / Nro. / Teléf. / Ciudad o Localidad)

PROFESION U OCUPACION: Abogada

LUGAR: Mrio. Trabajo y Seguridad Soc **CARGO:** ____

IDEOLOGIA POLITICA: ____ **CLASIFICACION:** ____

DATOS COMPLEMENTARIOS: soltera (Est. Civil / Conyuge / Hijos)

Hija de Santiago y Olga [redacted] (Otros familiares)

K2

Fecha	Documentos	042427 ANTECEDENTES A REGISTRAR
12/9/73	2877	Candidato de las elecciones universitarias, lista 117, para integrar la Asamblea General del Claustro de la Facultad de Derecho. Orden Estudiantil. Lema: "Agrupación Batllista Universitaria". (K)
12/9/73	2876	Indica lo mismo que lo anterior, salvo lista (115) (k)
		4/2 /80 - Se contestó para Constancia de Habilitación N° 1950/10a/78 a nombre del causante. El Dpto.N°3/DNII registra similar anotación que en este Servicio. (Z).-

Fs 1

JUNTA DE COMANDANTES EN JEFE 042428 -3 Dep. I Secc. I

S. I. D. "ANTINACIONAL" Sub Secc. A/N

Ficha Nº ____ Confec. 15/3/82

COZZANO BRUN (1) WASHINGTON
Apellidos Nombres

DOCUMENTOS: C/C BAA 11.485 (2) C/I. 645.514 (3)
Serie Nº Nº Dpto.

OTROS DOC. ....
Pasaporte Lib. Enrol. etc.

NACIMIENTO: 19/7/934 Montevideo (4)
Fecha Lugar

DOMICILIO: Avda. Joaquín Suárez 3543 Ap. 2 (5)
Calle Nº Teléf. Ciudad o Localidad

PROFESION U OCUPACION: Funcionario

LUGAR: A.N.C.A.P. CARGO: ....

IDEOLOGIA POLITICA: .... CLASIFICACION: ....

DATOS COMPLEMENTARIOS: ....
Est. Civil Cónyuge Hijos

PADRES: Roberto y Sara (6)
Otros familiares

[redacted]

Fecha	Documentos	042428 ANTECEDENTES A REGISTRAR B2
17/11/81 No.7148/81	C.H.C.P. PERMANENCIA DE MONTEVIDEO.- (A.N.C.A.P.)	ANTECEDENTES REGISTRADOS EN EL DPTO. 3 DE LA D.I.I..- -2/6/968: "El Popular", pag.12, el titular, funcionario de ANCAP, formula declaraciones a este diario, manifestando su solidaridad con el Consejo Federal de la Federación ANCAP. En calidad de delegado de los personales de turno de ANCAP, formula declaraciones junto a Raúl ROJAS y Federico VELANDO.-(RJ) -10/3/82: En la fecha se contestó dicha constancia a nombre del causante S/A en este Servicio para su Permanencia en ANCAP.- Indica (1) al (6).- (RJ)

21 AGO. 1974 Fs-1

MINISTERIO DE DEFENSA NACIONAL
S. I. D.

042429 -/

Dep. I Secc. I
Sub - Secc. G
Ficha Nro. ____ Confec. ____

COZZI SILVA (Apellidos) Jorge Omar (Nombres)

DOCUMENTOS: C/C. B.Z.B. 41.954 (Serie / Nro.) C/I. 1.330.984 (Nro. / Dpto.)

OTROS DOC. ____ (Pasaporte / Lib. Enrol. / etc.)

NACIMIENTO: 13.1.953 (Fecha) Montevideo (Lugar)

DOMICILIO: Serón Rodríguez 4883 (Calle / Nro.) ____ (Teléf.) Montevideo (Ciudad o Localidad)

PROFESION U OCUPACION: Construcción

LUGAR: Coop. Viviendas CARGO: ____

IDEOLOGIA POLITICA: ____ CLASIFICACION: ____

DATOS COMPLEMENTARIOS: ____ (Est. Civil) [redacted] (Conyuge / Hijos)

Hijo de Humberto y Nelly (Otros familiares)

RZ

Fecha	Documentos	042429 ANTECEDENTES A REGISTRAR
21.8.74	Of.P/M	Fué detenido el 20.7.73 por agitador gremial, reocupar lugar de trabajo, incitar a paros, no se pudo comprobar fehacientemente su participación en estos hechos, liberado el 25.7.73. (K)

VARIOS

19.07.82 B.1

JUNTA DE COMANDANTES EN JEFE
S. I. D.

042430-9

Dep. 1 Secc. 1

Sub. Secc. A/N

Ficha N.º ..... Confec. .....

COZZI (Apellidos) Juan Mario (Nombres)

DOCUMENTOS: C/C A.B.B.2889 (Serie) N.º C/I. 01-622.272 (N.º) Dpto.

OTROS DOC. ..... (Pasaporte) (Lib. Enrol.) etc.

NACIMIENTO: 19.12.24 (Fecha) Oriental (Lugar)

DOMICILIO: Neyra 3619 apto.12 (Buceo) (Calle) N.º Teléf. Ciudad o Localidad

PROFESION U OCUPACION: Inspector

LUGAR: A.N.C.A.P. CARGO: .....

IDEOLOGIA POLITICA: ..... CLASIFICACION: .....

DATOS COMPLEMENTARIOS: ..... (Est.Civil) (Cónyuge) (Hijos)

..... (Otros familiares)

[redacted]

Fecha	Documentos	042430 ANTECEDENTES A REGISTRAR	Fs. 2
08.07.82	D.16.702	Baja como funcionario de A.N.C.A.P. por acogerse a los beneficios jubilatorios. Indica ( ) ( ) ( ). (GM) (LA).	

SERVICIO DE INFORMACION
DE DEFENSA
Dep. 1

042431-7

fs-1

Confeccionado el 27.4.72.

VARIOS

FOTO

Apellidos COZZIOLA

Nombres

Fecha de Nacimiento

Lugar de Nacimiento

Est. Civil

Cred. Cívica Céd. Identidad

Otros Documentos

Ocupación Jefe de Baygorria y del Bonete.

Padre

Madre

Domicilio Ciudad

Otros datos Ideología ..... Izquierdista.

[redacted]

CHIESA Hnos. Ltda - 8.000 - 3 - 72

FICHA COMPLEMENTARIA

DOCUMENTO		042431 ANTECEDENTES
Fecha	Origen	
10.4.72.	Doc. 597.	Mantiene conversaciones con SOVAL, jefe de Baygorria, de temas completamentes izquierdistas. (F).

6 SET. 1974 fr-1

MINISTERIO DE DEFENSA NACIONAL 042432-5 Dep. I Secc, I

S. I. D. Sub - Secc. G

Ficha Nro.____ Confec.____

COZZO (Apellidos) Francisco (Nombres)

DOCUMENTOS: C/C.____ (Serie / Nro.) C/I.____ (Nro. / Dpto.)

OTROS DOC. ____ (Pasaporte / Lib. Enrol. / etc.)

NACIMIENTO: ____ (Fecha / Lugar)

DOMICILIO: ____ (Calle / Nro. / Teléf. / Ciudad o Localidad)

PROFESION U OCUPACION: ____

LUGAR: ____ **CARGO:** ____

IDEOLOGIA POLITICA: ____ **CLASIFICACION:** Dgte. Paycueros

DATOS COMPLEMENTARIOS: ____ (Est. Civil / Conyuge / Hijos)

[redacted] (Otros familiares)

B2

Fecha	Documentos	042432 ANTECEDENTES A REGISTRAR
24.7.73	2062	Representó al Sind. de Paycueros en la reunión de organizaciones gremiales con los Ministros del Interior y S.S., realizada el 24.7.73 en Sala Verdi. Evaluación A-1. (K)

042433-3 19 MAR. 1979

F-1

JUNTA DE COMANDANTES EN JEFE

S. I. D.

Dep. I Secc. I

Sub Secc. A/N

Ficha Nro. _____ Confec._____

COZZO BORDONI — Apellidos

Héctor Ariel — Nombres

DOCUMENTOS: C/C AZA-24314 (Serie / Nro.) C/I. _____ (Nro. / Dptc.)

OTROS DOC. _____ (Pasaporte / Lib. Enrol. / etc)

NACIMIENTO: 18 años en 1971.-(1).- (Fecha / Lugar)

DOMICILIO: Rafael Pastoriza No.1386 (2).- (Calle / Nro. / Teléf. / Ciudad o Localidad)

PROFESION U OCUPACION: Vendedor de SYSTEM (3).-

LUGAR: _____ CARGO: _____

IDEOLOGIA POLITICA: _____ CLASIFICACION: _____

DATOS COMPLEMENTARIOS: _____

Est. Civil — Cónyuge — Hijos

Otros familiares

R.2

Fecha	Documentos	042433 ANTECEDENTES A REGISTRAR
25 SET. 1978 1196		Delegado de Mesa por las listas 1001 y 2001 , en las elecciones nacionales del año 1971 por el Departamento de Montevideo . Circuito N°. 819 .- (0178) .- (C)
19.2.79	D.0274	- 27.XI.971.- Afil. al P.C. No.62689 , Seccional 18 y 24, Agrpp. V. Dolores, siendo presentado para dicha afiliación por LORENZO MENDEZ y OLGA BORDONI, según documentación incautada por O.C.O.A. en febrero de 1976.- EVAL: A.- 1. (SS) -
2.3.83.....		- Se hizo Memo (A) No. 437/83 para la Ca. C/Inf. de E.(SS)-

Fs. 1

JUNTA DE COMANDANTES EN JEFE 042434-1 Dep. I Secc. I

S. I. D. Sub Secc. VARIOS

Ficha Nº ..... Confec. .....

COZZO SERRA — Apellidos

Juan Antonio (1) — Nombres

DOCUMENTOS: C/C ATB 5177 (2) — Serie / Nº

C/I. 510.097 (3) — Nº / Dpto.

OTROS DOC. ..... — Pasaporte / Lib. Enrol. / etc.

NACIMIENTO: 11.10.32 (4) — Fecha

Montevideo — Lugar

DOMICILIO: Canelones 2412 (5) — Calle / Nº / Teléf. / Ciudad o Localidad

PROFESION U OCUPACION: Químico Farmacéutico

LUGAR: ..... CARGO: .....

IDEOLOGIA POLITICA: ..... CLASIFICACION: .....

DATOS COMPLEMENTARIOS: ..... — Est. Civil / Cónyuge / Hijos

[redacted]

Otros familiares

fs 2

Fecha	Documentos	042434 ANTECEDENTES A REGISTRAR
23.11.78	C.H.C.P. Nº 3578 Secc.10a.	21.8.73:- Candidato por la Facultad de Química, orden egresados, para integrar la Asamblea General del Claustro Universitario, integró la Lista 91 lema: "Universidad Laica y Democrática" de tendencia democrática".- gg En la fecha solicita C.H.C.P. Indica del (1) al (5).-

FS-1

MINISTERIO DE DEFENSA NACIONAL 042435-8 Dep. I 15 MAR 1975 Secc. I

S. I. D.

Sub - Secc. G

Ficha Nro.____ Confec.____

COZZOLINO BUSCASSO — Apellidos

Heber Enrique — Nombres

DOCUMENTOS: C/C.____ (Serie / Nro.) C/I. 849.435 (Nro. / Dpto.)

OTROS DOC. ____ (Pasaporte / Lib. Enrol. / etc.)

NACIMIENTO: ____ (Fecha / Lugar)

DOMICILIO: ____ (Calle / Nro. / Teléf. / Ciudad o Localidad)

PROFESION U OCUPACION: Profesional de Casino Municipal

LUGAR: ____ **CARGO:** ____

IDEOLOGIA POLITICA: Demócrata **CLASIFICACION:** Vice-Presidente de A.D.E.P.

DATOS COMPLEMENTARIOS: ____ (Est. Civil / Conyuge / Hijos)

[redacted] (Otros familiares)

FS2

Fecha	Documentos	042435 ANTECEDENTES A REGISTRAR
14.3.75	468	Vice-Presidente de la Comisión Directiva de A.D.E.P. (Asociación de Empleados Técnicos Profesionales de los Casinos Municipales de Montevideo) de tendencia Demócrata.(evaluación A-1 Jefe de Sección) (K)

FS-1

SERVICIO DE INFORMACION
DE DEFENSA
Dep. 1

042436-6

Confeccionado el 31/8/72

VARIOS

FOTO

Apellidos COZZOLINO

Nombres Juan Antonio

Fecha de Nacimiento

Lugar de Nacimiento

Est. Civil

Cred. Cívica Céd. Identidad

Otros Documentos

Ocupación

Padre

Madre

Domicilio Ciudad

Otros datos

CHIESA Hnos. Ltda - 8.000 - 3 - 72

B-2

FICHA COMPLEMENTARIA

DOCUMENTO		042436 ANTECEDENTES
Fecha	Origen	
31/8/72	Doc.2816	Participa en las feuniones del Comité Organizador de una Confederación de Entidades Democráticas, que se realizan en Radio Carve, local que funciona como sede del Movimiento.- (Z)

Fs 4

E

042437-4

MINISTERIO DE DEFENSA NACIONAL
S. I. D.

Dep. 1 S.

Sub-Secc. A/N

Ficha Nro. ..... Confec. 6/XI/972

CRAC URES — Apellidos
Enrique Darío — Nombres

DOCUMENTOS: C/C. ..... Serie ..... Nro. C/I. (2) 1.360.500 Nro. ..... Dpto.

OTROS DOC. ..... Pasaporte ..... Lib. Enrol. ..... etc.

NACIMIENTO: (3) 25 de Octubre de 1951 Fecha (1) Montevideo Lugar

DOMICILIO: (4) Espartero No.1487 Calle ..... Nro. ..... Teléf.

PROFESION U OCUPACION: .....

LUGAR: ..... CARGO: .....

IDEOLOGIA POLITICA: ..... CLASIFICACION: M.L.N. (7)

DATOS COMPLEMENTARIOS: ..... Est. Civil ..... Conyuge ..... Hijos

(6) Estatura,1,87 mts.Complexión,delgada.Ojos marrones.Cabellos castaños

Otros familiares

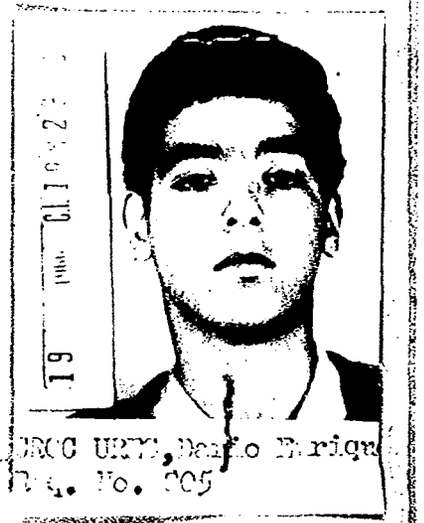

FS 2

Fecha	Documentos	042437 ANTECEDENTES A REGISTRAR
23/X/972	D.3705 R/D	-Permanece detenido en una Unidad de las FF.AA. Participa en atentados (J).- Eval. A-2 (BB).-
15.1.974	Doc.0038 Cdo.FF.CC Nro.1040	-Según se informa se requiere su captura por sabérsele vinculado a la organización extremista autodenominada M.L.N. .-(Indica 1 al 6 (00)
19.2.974	Doc.0297 Cdo.FF.CC Nro.1059	-Indica lo mismo que el documento anterior.-(00)
14/I/74	0003	-Se requiere su captura por sabérsele vinculado al autodenominado M.L.N. (Tupamaros) y haber pasado a la clandestinidad. Requerido No.805 (GG).-
20/3/74	0616	-Figura en una nómina de actualización de Requeridos con el No.805, siendo solicitada su captura por el Bn.I.No.1.- EVALUACION: A-1
25/4/83	25365/1515	-Indica Idem.Doc.0003,refiriéndose al Nro.de Requerido. Eval:A-2.Indica(7).(PS).
14/11/83	11941 / 82 PAG. 1267	- POSEE ANTECEDENTES EN EL CO.NA.E - EVAL - A - 1. CC) INDICA ( ) ( ) ( )

F-1

MINISTERIO DE DEFENSA NACIONAL
S. I. D.

042438-2

Dep. I Secc. I
Sub-Secc. G
Ficha N.o ..... Confec. 2.8.71

CRACCO Pedro
Apellidos Nombres

DOCUMENTOS: C/C ..... C/I .....
Serie N.o N.o Dpto.

OTROS DOC. .....
Pasaporte Lib. Enrol. etc.

NACIMIENTO .....
Fecha Lugar

DOMICILIO: .....
Calle N.o Teléf. Ciudad o Localidad

PROFESION U OCUPACION: Arquitecto

LUGAR: ..... CARGO: .....

IDEOLOGIA POLITICA ..... CLASIFICACION .....

DATOS COMPLEMENTARIOS .....
Est. Civil Conyuge Hijos

otros familiares

B.2

Fecha	Documentos	042438 ANTECEDENTES A REGISTRAR
30/8/71	El Pop.	-Electo Secretario Admin. del Cté. Ejecutivo de la Sociedad de Arquitectos del Uruguay, por el período 1971/72.-

SERVICIO DE INFORMACION DE DEFENSA

Dep. 1

042438

153

Confeccionado el .....

VARIOS

FOTO

Apellidos CRACCO

Nombres PEDRO

Fecha de Nacimiento .....

Lugar de Nacimiento .....

Est. Civil .....

Cred. Cívica ..... Céd. Identidad .....

Otros Documentos .....

Ocupación .....

Padre .....

Madre .....

Domicilio ..... Ciudad .....

Otros datos .....

FICHA COMPLEMENTARIA F.4

DOCUMENTO		042438 ANTECEDENTES
Fecha	Origen	
9/5/971	EL POPULAR	Comite de Arquitectos adherentes al Frente Amplio.-(M)
29/8/978	- - - - -	Se contestó en Memo. (A) No. 2719/78 para la UNIVERSIDAD.(PP).-
9.12.983.	1948/79 Pág.001	"EL POPULAR 2.10.968: Firmante de una nómina de adherente a la Sociedad de Arquitectos del Uruguay en solidaridad con la Universidad y por el pronto levantamiento de las M.P.S./(FE)

FS-1

JUNTA DE COMANDANTES EN JEFE 042439-0 Dep. I Secc. I

S. I. D. Sub Secc. A/N

Ficha No. ..... Confec. 27.5.83

CRACELL ..... Yanni .....

Apellidos Nombres

DOCUMENTOS: C/C. ..... **C/I.** 55.659(San José)..

Serie No. No. Dpto.

OTROS DOC. .....

Pasaporte Lib. Enrol. etc.

NACIMIENTO: .....

Fecha Lugar

DOMICILIO: .....

Calle No. Teléf. Ciudad o Localidad

PROFESIÓN U OCUPACIÓN: Periodista .....

LUGAR: CANAL 4 ..... **CARGO:** .....

IDEOLOGÍA POLÍTICA: ..... **CLASIFICACIÓN:** .....

DATOS COMPLEMENTARIOS .....

Est. Civil Cónyuge Hijos

..... [redacted]

Otros familiares

FECHA	DOCUMENTOS	042439 ANTECEDENTES A REGISTRAR Pg 2
27.5.83	26539/8	Acreditado ante la DINARP para cubrir la visita de SS.MM. los Reyes de España, realizada entre el 20 y el 22 de los corrientes. Eval:A-1 (00)

FS-1

JUNTA DE COMANDANTES EN JEFE 042440-8 19 ENE. 1979

S. I. D.

Dep. I Secc. I

Sub Secc. A/N

Ficha Nro. _____ Confec. _____

CRAGEL GUARILLA — Apellidos

José Genaro — Nombres

DOCUMENTOS: C/C AHA 4357 — Serie Nro. — C/I. _____ — Nro. Dpto.

OTROS DOC. _____ — Pasaporte Lib. Enrol. etc.

NACIMIENTO: _____ — Fecha Lugar

DOMICILIO: _____ — Calle Nro. Teléf. Ciudad o Localidad

PROFESION U OCUPACION: _____

LUGAR: _____ CARGO: _____

IDEOLOGIA POLITICA: _____ CLASIFICACION: _____

DATOS COMPLEMENTARIOS: _____

Est. Civil [redacted] Cónyuge Hijos

Otros familiares

Fs 2

Fecha	Documentos	042440 ANTECEDENTES A REGISTRAR
25 SET. 1970		- Delegado de Mesa por las listas:77-177-700-988-1811-4190 4191 , en las elecciones nacionales del año 1971 por el Departamento de Montevideo.- . Circuito Nº. 115-116.- .- (0104) (V) Continuación de Listas:7000-9988-11811.-

f1

JICIO DE INFORMACION
DE DEFENSA

Dep. 1

042441-6

Confeccionado el 6.9.75

V A R I O S

FOTO

Apellidos CRAICDALLIE ó CRAIGDALLE (1) FOZZI (2)

Nombres Daniel W.-

Fecha de Nacimiento 10/9/943 (3)

Lugar de Nacimiento Montevideo (4)

Est. Civil

Cred Cívica BCA 34.093 (5) Céd. Identidad 1.779.073 (6)

Otros Documentos

Ocupación Funcionario del Hospital Vilardebó.-

Padre Tomás (7)

Madre Angélica María (8)

Domicilio José E. Rodo 438 (La Paz).- Ciudad
Paraguay 2494 Apto.1 (9)

Otros datos

[redacted]

Imp. CHIESA Hnos. Ltda. 10.000 - 12 - 73

B.2

FICHA COMPLEMENTARIA

DOCUMENTO		042441 ANTECEDENTES
Fecha	Origen	
1.9.75	Doc. 1565	Figura en una relación de funcionarios del Hospital Vilardebó como simpatizante izquierdista.-qq-.Ev.:C-3-.
24/11/82	. . . . .	-MEMO.(A) No.2921/82 PARA EL DIRECTOR DE SECRETARIA DEL M.S.P. (P)
29/11/82 - C.H.C.P. No.1868/82 PERMANENCIA LS MONTEVIDEO.		-19/1/83: En la fecha se contestó dicha constancia a nombre del causante para su Permanencia en el Hospital Vilardebó. Indica del (1) al (9).-(RJ)

SERVICIO DE INFORMACION
DE DEFENSA
Dep. 1

042442-4 Fs-1

Confeccionado el 26/3/73

VARIOS

FOTO

Apellidos CRAIGDALLIE VAZQUEZ(1)

Nombres Rogelio Ariel

Fecha de Nacimiento

Lugar de Nacimiento

Est. Civil

Cred. Cívica Céd. Identidad 9.945(760) (2)

Otros Documentos

Ocupación Oficial 1 (Juzgado Letrados del Interior)(2)

Padre

Madre

Domicilio Ciudad

Otros datos

CHIESA Hnos. Ltda - 8.000 - 3 - 72

FICHA COMPLEMENTARIA

DOCUMENTO		ANTECEDENTES
Fecha	Origen	042442 Fs.2
Nov.1971	Lista 988 PDC F.A	Candidato en el ler.lugar a la Junta Departamental por el dpto.de Tacuarembó sub lema Frente del Pueblo(SS)
17/VII/978	___	Ver Oficio Nº 228/978 para Ministerio de Justicia. (E).
25/Set/978	D.1187	-Según Nota No. 153 del Ministerio de Justicia de fecha 10/Jul/978, el causante se encuentra a estudio por parte de ese organismo, para ser pasado a situación de disponibilidad, motivando su causa:"Actividades Antinacionales".por lo que solicita la opinión de este Servicio al respecto.- (EVALUACION A-1) -Información proporcionada por Memo No.3555/978 del Departamento 3 de la Dirección Nacional de Información e Inteligencia, de fecha 30/Mayo/978 y Radiograma No. 791, recibido de Jefatura de Policía de Tacuarembó, de fecha 6/Julio/978 al Ministerio de Justicia: -"El Popular" de fecha 18/IV/1971, en la pág.6 publicó que es integrante de la lista No.99 de Tacuarembó, su foto y sus declaraciones de apoyo al Frente Amplio.- -Candidato a la Junta Departamental de Tacuarembó,lista 988(Partido Demócrata Cristiano-Frente Amplio, en las elecciones Nacionales de 1971.- (EVALUACION B-2) Indica 1 a 2.(P).-
17/Jul/978	Oficio No.228/D-I/978	En la fecha, se informó al Ministerio de Justicia que la Nota No.153/978 de ese Ministerio:"Efectuados los controles del caso, la misma no merece observaciones/

CRAIGDALLIE VAZQUEZ, Rogelio Ariel

Fs. 3

FECHA	DOCUMENTOS	042442 ANTECEDENTES A REGISTRAR
	///...	por parte de este Servicio en cuanto a la decisión del Sr. Ministro de pasar a el causante en calidad de disponibilidad.(F).-
26/2/982	12221/54	Funcionario del Ministerio de Justicia paso a situacion de disponibilidad el 11/07/78 en aplicacion del Acto Institucional N.7 de fecha 27/6/977.EVALUACION. A-1. (GM) Indica (2) ( ) ( ) ( ) ( )
27.10.83	1029/79 P.81	Indica Idem al Documento Nº1187/78.- Eval:A-2(AD)
10.11.83	1028/79 pág.17	Indica idem al doc.1187/78.Eval.F-6.(ME)
12/11/83	11941 / 82 PAG. 1258	- POSEE ANTECEDENTES EN EL CO.NA.E - EVAL - A - 1. C (1) INDICA ( ) ( ) ( )

JUNTA DE COMANDANTES EN JEFE

S. I. D. 042443-2 V°

Dep. I Fs. 1 Secc. I

Sub Secc. A/N

Ficha Nº ____ Confec. 9.1.82

CRAM GONZALEZ (1).- (Apellidos)

Washington (a) Negro (2) "Negro Jefe" (3) (Nombres)

DOCUMENTOS: C/C ..... (Serie / Nº) C/I. 1.274.687 (4) (Nº / Dpto.)

OTROS DOC. ..... (Pasaporte / Lib. Enrol. / etc.)

NACIMIENTO: ..... (Fecha / Lugar)

DOMICILIO: Armenia 1479 (5) (Calle / Nº / Teléf. / Ciudad o Localidad)

PROFESION U OCUPACION: Vendedor de Inter-libros (6)

LUGAR: ..... CARGO: .....

IDEOLOGIA POLITICA: ..... CLASIFICACION: P.V.P. (9)

DATOS COMPLEMENTARIOS: Casado (7) Cecilia TRIAS HERNANDEZ de CRAM (8)
(Est. Civil / Cónyuge / Hijos)

[redacted]

Otros familiares

Fecha	Documentos	042443 ANTECEDENTES A REGISTRAR Fs.2
15.12.81	D.10371	Figura, entre otros, en una lista de uruguayos desaparecidos en Argentina, que fuera encontrada en dicho país.- Eval:A-1(AD).-
24.07.82	17100	Según lo publicado por el diario "El Día", del 27/07/82, bajo el título "URUGUAYOS DESAPARECIDOS EN ARGENTINA SUMAN 114", figura el causante como "desaparecido" el 28/9/76. (GM)(LA)
03.08.82		Se hizo Memo (A) No.1657/82 para Sr. Director S.I.D.-(SS)
2.8.82	D.17341	- 7.VI.972.- Según declaraciones de ELSA ESTHER PICOS AGUIRRE fueron los autores del atentado efectuado contra el vehículo del doctor FRANK HUGUES.- Indica lo mismo que el doc.17100/82.- (SS)- Aporta 2do.Apellido.-
2.9.82	D.18386	- Se establece que es cuñado de la reclusa en el E.M.R.No.2 Ivone TRIAS.- Eval.A-1 (Y)
9.4.83	D.25145 P.490	1971/1978-En información referente al P.V.P. obtenida por el Dpto. III/SID en este período, se establece: Vinculado a Carlos Alfredo RODRIGUEZ MERCADER y a Juan Pablo RICAGNO IBARBURU del Comité de la Teja. Relacionado con Hugo Roberto CASARIEGO PALUMBO. Año 1975: Hasta Setiembre esta vinculado a Ruben Walter, PRIETO BENENCIO (a) "FLACO PEPE". Funcionando en Bs.As. Indica (2) al)9).- Eval:A-2 (SM)

SERVICIO DE INFORMACION
DE DEFENSA
Dep. 1

042443

Confeccionado el 4.8.72.

VARIOS

FOTO

Apellidos CRAM GONZALEZ

Nombres Washington

Fecha de Nacimiento

Lugar de Nacimiento

Est. Civil

Cred. Cívica Céd. Identidad

Otros Documentos

Ocupación

Padre

Madre

Domicilio Ciudad

Otros datos

[redacted]

CHIESA Hnos. Ltda. - 8.100 - 3 - 72

FICHA COMPLEMENTARIA

042443

DOCUMENTO		ANTECEDENTES
Fecha	Origen	
7.6.72.	Doc. 1419.	Según declaraciones de Elsa Esther PICOS AGUIRRE, es autor del atentado efectuado contra el vehículo del Dr. Hughesfrank HUGHES, conjuntamente con Nelly Mar, LOPEZ MIRANDA.- (W).
14.06.82	Doc.15968	Según una publicación subversiva, figura en una nómina de ciudadanos uruguayos, desaparecidos en Argentina. Fecha de desaparecido :28/2/76 Eval. A-1.- Indica ( ) ( ) ( ) ( ) ( ) (GM)(LA)(VL)(M)
03.01.83	D.23385	María Irma HERNANDEZ remite información sobre el causante a la División de Derechos Humanos de la Oficina de las Naciones Unidas en Ginebra. Eval.A-1. (ME)
7.10.83	30855/13	-Indica Idem. Doc. 15968 anotación del 14.6.82.- Eval.:A-1.- (MB)
3.1.84	D.33092/001	- Indica idem. docs. 10371 y 15968.- Eval:A-1 (PS)

FECHA	DOCUMENTOS	042443 ANTECEDENTES A REGISTRAR Fs 5
2/02/84	D.17708/79	Por Oficio 601/D-1/79, de fecha 6/12/79,se contestó oficio 492/JCJ/79 en el que se dispone que el S.I.D. tomara a su cargo el estudio de los antecedentes de su presunta desaparición en coordinación con el Ministerio de Justicia, el Presidente del S.T.M., Director de la O.C.I.P. y Ministro de RR.EE. Eval. A-1.- (LA)
08.3.984	0383/80 Pags.006 y 013	**Figura en una nómina de ciudadanos uruguayos "desaparecidos" en la República Argentina, publicada en el No.75 del periódico "COMPAÑERO" del P.V.P. del mes de Setiembre de 1979, estableciéndose que fué "secuestrado" el 28 de Setiembre de 1976. Se señala además que fue militante de la Agrupación "Colón" de la R.O.E., habiendo estado presente en todas las actividades de resistencia impulsadas por la misma, particularmente en la huelga de panaderos del año 1972 y que era militante del P.V.P..-EVAL: B-2 (CC)**
15.3.984	8401372 Pag.001	29/FEB/984 -De acuerdo a lo publicado en el Semanario "BUSQUEDA" se establece que la Comisión Uruguaya para los Derechos Humanos que preside el Arquitecto Horacio TERRA AROCENA, envió una carta al Ministerio del Interior de la República Argentina, en procura del esclarecimiento de la "desaparición" de unos 130 ciudadanos uruguayos en ese país entre 1974 y 1978. Dicha Comisión acompañó sus gestiones con una lista

FECHA	DOCUMENTOS	ANTECEDENTES A REGISTRAR
		de las personas en esa situación, en la que figura el causante como "desaparecido" desde el 28/SET/76. EVAL: A-2 (CC)
06/04/984	8402401 Pag.054	28/07/980 - Por Parte de Especial de Información No. CE 80/80 del Departamento II del S.I.D., en contestación de antecedentes solicitados sobre CORREA, Julio por Memorandum No.87/80 del 01/07/980, se solicita al M.RR.EE. ampliación de datos; segundo apellido y documento de identidad. EVALUACION: A-1 (CC)
10/4/84	11041 / 82 PAG. 1258	- POSEE ANTECEDENTES EN EL CO.HA.B. EVAL - A - 1. (PS) INDICA ( ) ( ) ( )

SERVICIO DE INTELIGENCIA
MINISTERIO DE DEFENSA NACIONAL
SERVICIO DE INFORMACION DE DEFENSA

M / F

[redacted]

FOTO

[redacted] R-1

Fecha 29.IV.948.

Ficha N.º 385(Inf.Bn.I.5-Mercedes)

Nombre CRAMARENKO,Alejandro. 042444-0

Nacionalidad .....

Profesión o actividad .....

Lugar de nacimiento .....

Documentos que posee .....

Domicilio Rincón del Cololó Teléf. .....

FILIACION

Edad aparente ..... color del

cutis ..... de los cabellos .....

..... estatura ..... aspecto social

..... señas particulares .....

.....

[redacted]

	Fecha	Contenido
1)	29.Iv.48	Inf.Bn.1.5.

042444 B-2

Lugares donde frecuenta

afiliado a

actividad política y donde actúa

Antecedentes policiales

vehículos que posee o que guía

nombre y número de

personas que forman su familia

DATOS COMPLEMENTARIOS

1) Delegado de mesa en la última elección.-

MINISTERIO DE DEFENSA NACIONAL
S. I. D.

042445-7

PE FS-1

Dep. I Secc. I

Sub-Secc. A/N

Ficha Nro. ..... Confec. 2/1/972

CRAMER Sanz
Apellidos

DOCUMENTOS: C/C. ..... C/I. 12.116
Serie Nro. Nro. Dpto.

OTROS DOC. .....
Pasaporte Lib. Enrol. etc.

NACIMIENTO: .....
Fecha Lugar

DOMICILIO: Quinta Yamandú de ruta 21 .....
Calle Nro. Teléf. Ciudad o Localidad

PROFESION U OCUPACION: Empleado de "La Estanzuela" .....

LUGAR: ..... CARGO: .....

IDEOLOGIA POLITICA: ..... CLASIFICACION: .....

DATOS COMPLEMENTARIOS: .....
Est. Civil [redacted] Hijos

.....
Otros familiares

Fecha	Documentos	042445 ANTECEDENTES A REGISTRAR
12/4/72	639	Allanamiento realizado no arrojó resultados positivos.-(DD)

Fs. 1

JUNTA DE COMANDANTES EN JEFE

S. I. D.

15-7-83

042446 -5

Dep. I ... Sec. I

Sub Secc. A...

Ficha Nº ..... Confec. .....

CRAMPET — Apellidos

EDUARDO — Nombres

DOCUMENTOS: C/C. ..... Serie ..... Nº ..... C/I. ..... Nº ..... Dpto. .....

OTROS DOC. ..... Pasaporte ..... Lib. Enrol. ..... etc. .....

NACIMIENTO: ..... Fecha ..... Lugar .....

DOMICILIO: ..... Calle ..... Nº ..... Teléf. ..... Ciudad o Localidad .....

PROFESION U OCUPACION: "VETERINARIA CRAMPET"

LUGAR: PASO DE LOS TOROS **CARGO:** Propietario

IDEOLOGIA POLITICA: ..... **CLASIFICACION:** .....

DATOS COMPLEMENTARIOS ..... Est. Civil ..... Cónyuge ..... Hijos .....

..... Otros familiares .....

Fecha	Documentos	042446 ANTECEDENTES A REGISTRAR	F-2
15-7-83	28385/005	Figura en una nómina de propietarios de comercios, de varios departamentos del País que cerraron sus comercios, el día 15-6-83 en conmemoración del "Día del Trabajador Agropecuario".El causante posee una veterinaria en la C. de Paso de los Toros. Ev 1A-1 (SI).	

Fs-1

JUNTA DE COMANDANTES EN JEFE

S. I. D.

042447-3

Dep. I [redacted] Secc. I

Sub[redacted] A/N

Ficha N.° [redacted] Confec. 8.8.83

CRANCHI — Apellidos

María — Nombres

DOCUMENTOS: C/C. ..... Serie ..... N.° ..... C/I. ..... N.° ..... Dpto.

OTROS DOC. ..... Pasaporte ..... Lib. Enrol. ..... etc.

NACIMIENTO: ..... Fecha ..... Lugar

DOMICILIO: ..... Calle ..... N.° ..... Teléf. ..... Ciudad o localidad

PROFESION U OCUPACION: .....

LUGAR: ..... CARGO: .....

IDEOLOGIA POLITICA: ..... CLASIFICACION: .....

DATOS COMPLEMENTARIOS: ..... Est. Civil ..... Cónyuge ..... Hijos

Novia del recluso CORREA José. — Otros familiares

[redacted]

Fecha	Documentos	042447 ANTECEDENTES A REGISTRAR	F 2
8.8.83	0663/80 pag.11	-16.6.80-Visita en el EMR.1 al recluso Nro.2203 CORREA José. Eval:A-1(M).-	

SERVICIO DE INTELIGENCIA

Dep. I (Seguridad)

Sección

MINISTERIO DE DEFENSA NACIONAL
SERVICIO DE INFORMACION DE DEFENSA
M/F

[redacted] confeccionada el 17.VIII.65

042448

Foto

Apellidos CRANWELL VILA de ZUFRIATEGUI

Nombres Julia

Fecha de Nacimiento:

Lugar de Nacimiento:

Cred. Civ.: Ced. Identidad:

Prontuario: F. Censal:

Padre:

Madre:

Domicilio: Yaguarón 1404-ap.401. Ciudad: Mont.

Otros datos (Documentos y señas personales) (Esposo: Julio César, Ficha 0160 letra "Z")

[redacted]

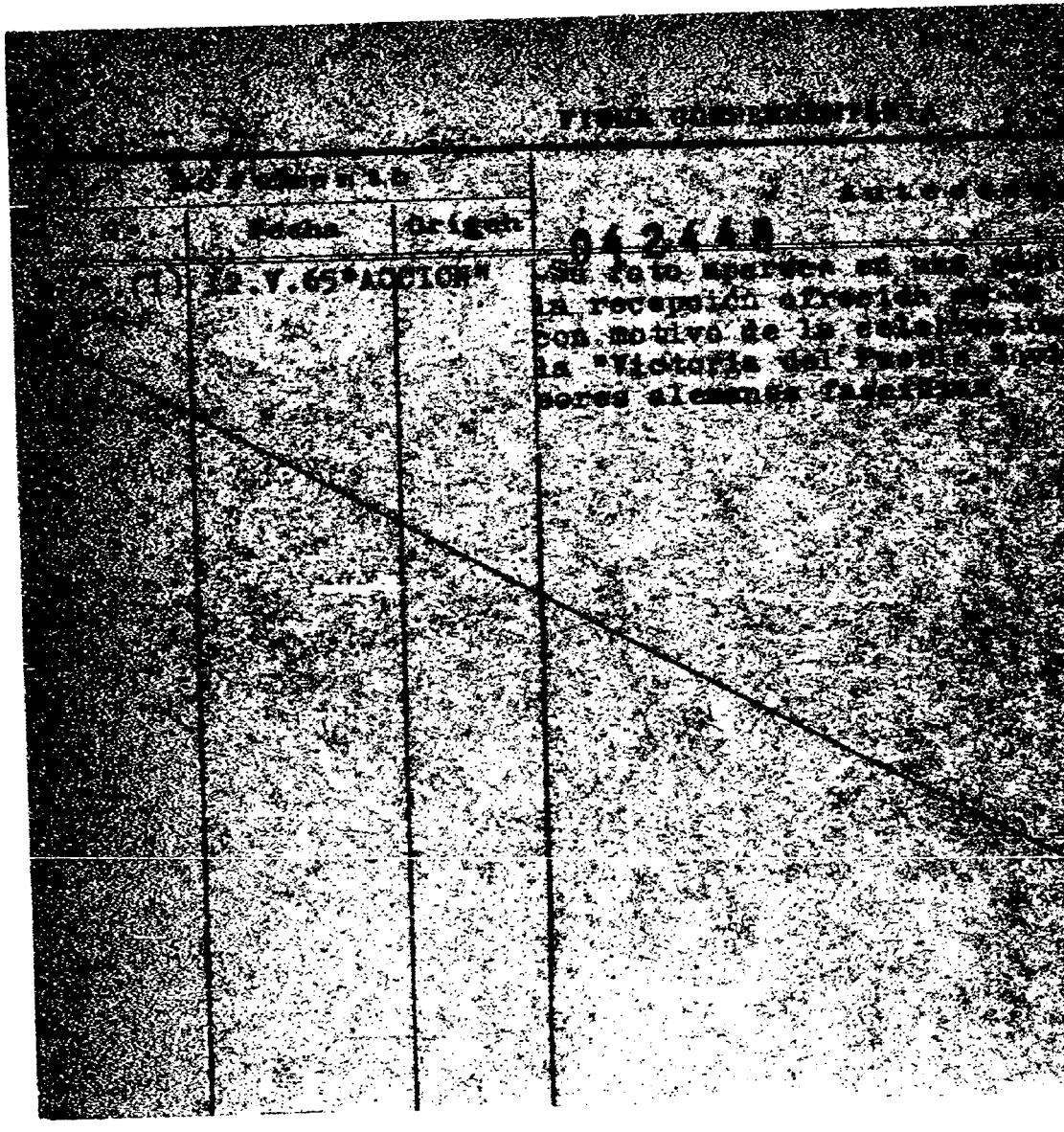

0122

MINISTERIO DE DEFENSA NACIONAL
S. I. D.

042449-9

Dep. I Sect. I
Sub-Secc. A/N
Ficha Nro. ..... Confec. 28/X/972

E-1

GRAPELLI POMIES (Apellidos) Nelson Alejandro (Nombres)

DOCUMENTOS: C/C. ..... (Serie / Nro.) C/I. ..... (Nro. / Dpto.)

OTROS DOC. ..... (Pasaporte / Lib. Enrol. / etc.)

NACIMIENTO: 35 Años (1972) (Fecha) R.O.U. (Lugar)

DOMICILIO: Luis de la Torre 923 Apto.5 (Calle / Nro. / Teléf. / Ciudad o Localidad)

PROFESION U OCUPACION: .....

LUGAR: ..... CARGO: .....

IDEOLOGIA POLITICA: ..... CLASIFICACION: .....

DATOS COMPLEMENTARIOS: Casado (Est. Civil / Conyuge / Hijos)

..... (Otros familiares)

MINISTERIO DE DEFENSA NACIONAL
S. I. D.

042449-9

Dep. 1 Secc. 1

Sub-Secc. A/N

Ficha Nro. * Confec. 28/X/972

CRAPELLI POMIES (Apellidos) Nelson Alejandro (Nombres)

DOCUMENTOS: C/C. (Serie) (Nro.) C/I. (Nro.) (Dpto.)

OTROS DOC. (Pasaporte) (Lib. Enrol.) (etc.)

NACIMIENTO: 35 Años (1972) (Fecha) R.O.U. (Lugar)

DOMICILIO: Luis de la Torre 923 Apto.5 (Calle) (Nro.) (Teléf.) (Ciudad o Localidad)

PROFESION U OCUPACION:

LUGAR: CARGO:

IDEOLOGIA POLITICA: CLASIFICACION:

DATOS COMPLEMENTARIOS: Casado (Est. Civil) (Conyuge) (Hijos)

[redacted] (Otros familiares)

042449 R2

Fecha	Documentos	ANTECEDENTES A REGISTRAR
24/8/1972	D.2136 SUMI 235 D. 2776 J.P.M.	- Es detenida por declaraciones obtenidas de los capturados: RUBEN TEMES AISPUROS y BLANCA FLORICELDA BASSO de ACOSTA; junto a otras personas acusadas de prestar alojamiento al mencionado extremista, s sabiéndolo requerido por la Justicia Militar.-(J).-
23/8/72	Doc.2809	Indica lo mismo que el documento Nro.2136 SUMI Nro.235.- (00)
7.10.72	Doc.4076 JPM (PD) Nro1.42	Fue conducido a declarar ante el Sr. Juez Militar de 3er. Turno, disponiendo el magistrado actuante su libertad.- (00)

21 AGO. 1974 B-1

MINISTERIO DE DEFENSA NACIONAL 042450-7
S. I. D.

Dep. I Secc. I
Sub - Secc. G
Ficha Nro. ____ Confec. ____

CRAPUCHETT CIARLET — Apellidos
Oscar Daniel — Nombres

DOCUMENTOS: C/C. ____ (Serie / Nro.) C/I. 1.248.850 (Nro. / Dpto.)

OTROS DOC. ____ (Pasaporte / Lib. Enrol. / etc.)

NACIMIENTO: 14.1.952 (Fecha) Montevideo (Lugar)

DOMICILIO: Leandro Gómez 2450 (Calle / Nro.) ____ (Teléf.) Montevideo (Ciudad o Localidad)

PROFESION U OCUPACION: Empleado reconstructora de neumáticos

LUGAR: Albio Lander S.A. CARGO: ____

IDEOLOGIA POLITICA: ____ CLASIFICACION: ____

DATOS COMPLEMENTARIOS: ____ (Est. Civil / Conyuge / Hijos)

Hijo de Ruperto y María Cecilia ([redacted])
Otros familiares

F5.2

Fecha	Documentos	042450 ANTECEDENTES A REGISTRAR
21.8.74	Of.P/M	Fué detenido el 9.7.73 durante la manifestación realizada en 18 de Julio, liberado el 11.7.73. (K)

B-1

MINISTERIO DE DEFENSA NACIONAL

S. I. D.

042451-5

Dep. I Secc. I

Sub-Secc. **A/N**

Ficha Nº ..... Confec. .....

CRASCIONINI **Ariel**

Apellidos Nombres

DOCUMENTOS: C|C ..... C|I .....

Serie Nº Nº Dpto.

OTROS DOC.: .....

Pasaporte Lib. Enrol. etc.

NACIMIENTO: .....

Fecha Lugar

DOMICILIO: ..... (1) Salto

Calle Nº Telef. Ciudad o Localidad

PROFESION U OCUPACION (2) Instituto Normal de Salto.-

LUGAR: ..... **CARGO** .....

IDEOLOGIA POLITICA (3) Comunista **CLASIFICACION** (4) F.I. de L.

DATOS COMPLEMENTARIOS .....

Est. Civil [redacted] Conyuge Hijos

otros familiares

Ficha confeccionada en: Montevideo el 28 de Noviembre de 1969.-

FECHA	DOCUMENTOS	042451 ANTECEDENTES A REGISTRAR	F2
9/XII/69	79/179	Adherido al Frente Izquierda de Liberación de Salto.- Indica (1) (4).-	

MINISTERIO DE DEFENSA NACIONAL
S. I. D.

042452-3

1.8.75 F.S. 1

Dep. I Secc. I

Sub - Secc. G

Ficha Nro.____ Confec.____

CRATZMAN (Apellidos) Mardoqueo (Nombres)

DOCUMENTOS: C/C..... (Serie / Nro.) C/I..... (Nro. / Dpto.)

OTROS DOC..... (Pasaporte / Lib. Enrol. / etc.)

NACIMIENTO:..... (Fecha / Lugar)

DOMICILIO:..... (Calle / Nro. / Teléf. / Ciudad o Localidad)

PROFESION U OCUPACION: Ingeniero Químico

LUGAR: ANCAP CARGO:.....

IDEOLOGIA POLITICA:..... CLASIFICACION:.....

DATOS COMPLEMENTARIOS:..... (Est. Civil / Conyuge / Hijos)

[redacted] (Otros familiares)

042452

B-2

Fecha	Documentos	ANTECEDENTES A REGISTRAR
5.6.75	1026	Figura en lista de Técnicos de ideología dudosa, dentro de ANCAP. Se manifiesta de derecha, pero en la Fac. de Ingeniería ha votado la izquierda o ha figurado en sus listas. (Eval. F-6) (K)

JUNTA DE COMANDANTES EN JEFE
S. I. D.

042452

153

Dep. I Secc. I
Sub Secc. A/N
Ficha Nro. ____ Confec. 7.3.79

CRATZMAR CRATZMAR (Apellidos) Mardoqueo (Nombres)

DOCUMENTOS: C/C AIA 3430 (Serie / Nro.) C/I. 291.181 Montevideo (Nro. / Dpto.)

OTROS DOC. ____ (Pasaporte / Lib. Enrol. / etc.)

NACIMIENTO: 5.3.919 (Fecha) Argentina (Lugar)

DOMICILIO: Blanes 1008 ª Apto.104 (Calle / Nro.) 40-16-37 (Teléf.) ____ (Ciudad o Localidad)

PROFESION U OCUPACION: Ingeniero Químico

LUGAR: A.N.C.A.P. CARGO: Gerente de Administración Gral. Div. Combustibles.

IDEOLOGIA POLITICA: ____ CLASIFICACION: ____

DATOS COMPLEMENTARIOS: Casado (Est. Civil) [redacted] (Cónyuge / Hijos)

Hijo de: Salomón y Eva.-(1)
(Otros familiares)

B24

Fecha	Documentos	042452 ANTECEDENTES A REGISTRAR
14.6.75	Doc.1084	-Se dice de Derecha pero en la Fac.de Ingeniería a votado a la Izquierda o figura en sus listas.-(QQ).Eval.F-6.-
17.1.79	Doc.0064	-Por Nota Nº2204/78/D de fecha 7 de Diciembre de 1978 la Secretaría de Planeamiento Coordinación y Difusión solicita al S.I.D. el aval correspondiente con respecto al causante , a efectos de que el mismo haga usufructo de una beca al exterior(Bs.As. Rep.Argentina) lo que esta Dirección APRUEBA, por Memorandum(A)Nro.3694/78 3ra.Parte.- (i).-
14.11.81	Doc.9459	-Por Nota Nº2676/81/D de fecha 10 de Noviembre de 1981 la Secretaría de Planeamiento Coordinación y Difusión solicita al S.I.D. el aval correspondiente con respecto al causante,a efectos de que el mismo haga usufructo de una beca al exterior (Bs.As.Rep.Argentina) lo que esta Dirección APRUEBA, por Memorandun (A)Nro.2284/81 1ra.Parte).- (WW).-
11.11.80	D.1777	-Por Nota Nº2949/80/D,la Secretaría de Plancamiento,Coordinación y Difusión solicita al S.I.D. el aval correspondiente, con respecto al causante, a efectos de que el mismo haga usufructo de una beca al exterior (Argentina),lo que esta Dirección APRUEBA por Memo. (A) Nº1760/80, de fecha 12/NOV/80.-(T).-

FECHA	DOCUMENTOS	ANTECEDENTES A REGISTRAR CRATZMAR CRATZMAR, Mardoqueo.- 042452 B5
6.9.982	C.H.C.P. Nº975/82-PERMANENCIA DE MONTEVIDEO	13.10.982.- En la fecha se contestó dicha Constancia a nombre del causante, solicitada para su Permanencia en ANCAP.- Indica (1).-(XX)
26/3/984	-----	Se contestó Memo. (A) Nº 563 para Analistas/SID (MS)

C- 1112

042453-1

FS-1

NOMBRE CRAUSE QUEIROLO, Enrique Aristobulo

EDAD

DIRECCION Argentina.

C. C. o C. IDENTIDAD C.I. uruguaya Nº 532761.

ESTATURA, PESO, y CUTIS

PROFESION

OBSERVACIONES Figura en una nómina de ciudadanos uruguayos desaparecidos en la Argentina hasta el 31/8/77.

042453

R.2

OBSERVACIONES

El reseñado desapareció en la calle Florida y Corrientes (Argentina) en el mes de agosto de 1977 en momentos en que esperaba a su primo. (Inf. del Doc. Nº 9492 de la Embajada del Uruguay de fecha 23/9/77).- (FALTA DOCUMENTO)

Fs. 1

JUNTA DE COMANDANTES EN JEFE 042454-9 Dep. I Secc. I

S. I. D. Sub Secc. A/N

Ficha Nro. _____ Confec._____

CRAUSE GONZALEZ — Apellidos

Luis Carlos Enrique — Nombres

DOCUMENTOS: C/C ALB 8700 — Serie — Nro. C/I. _____ — Nro. — Dpto.

OTROS DOC. _____ — Pasaporte — Lib. Enrol. — etc.

NACIMIENTO: _____ — Fecha — Lugar

DOMICILIO: _____ — Calle — Nro. — Teléf. — Ciudad o Localidad

PROFESION U OCUPACION: _____

LUGAR: _____ CARGO: _____

IDEOLOGIA POLITICA: _____ CLASIFICACION: _____

DATOS COMPLEMENTARIOS: _____

Est. Civil — Cónyuge — Hijos

[redacted]

Otros familiares

Fecha	Documentos	042454 ANTECEDENTES A REGISTRAR
25 SET. 1978	1196	- Delegado de Mesa por las listas 90-190 , en las elecciones nacionales del año 1971, por el Departamento de Montevideo . Circuito N°. 11 .- (0105) (J)

042455-6 **PE** 17/Febrero/972 Fs. 1

MINISTERIO DE DEFENSA NACIONAL
S. I. D.

Dep. I Sec. I
Sub-Secc. **A/N**
Ficha No..... Confec.....

CRAVANZOLA (Apellidos) Octavio (Nombres)

DOCUMENTOS: C/C ..... (Serie / N.o) C/I ..... (N.o / Dpto.)

OTROS DOC. ..... (Pasaporte / Lib / etc.)

NACIMIENTO ..... (Fecha / Lugar)

DOMICILIO: ..... (Calle / N.o / Teléf. / Ciudad o Localidad)

PROFESION U OCUPACION: Arquitecto

LUGAR: ..... CARGO: .....

IDEOLOGIA POLITICA ..... CLASIFICACION .....

DATOS COMPLEMENTARIOS ..... (Est. Civil / Conyuge / Hijos)

Hijo del Doctor CRAVANZOLA [redacted]
(Otros familiares)

B2

Fecha	Documentos	042455 ANTECEDENTES A REGISTRAR
12-1-72	B.15.1.D.3.	Se posee información que viajara por T.A.M.U., a Chile en compania de la que se presume sea su esposa.Ambos serian tupamaros.(BB),

MINISTERIO DE DEFENSA NACIONAL
S. I. D.

042456-4

Dep. I Secc. I
Sub-Secc. G
Ficha No. ..... Confec ....

13-1

GRAVANZOLA — Octavio
Apellidos — Nombres

DOCUMENTOS: C/C ..... C/I .....
Serie — No. — No — Dpto.

OTROS DOC.: .....
Paseporte — Lib. Enrol. — etc.

NACIMIENTO: .....
Fecha — Lugar

DOMICILIO: Av. Brasil 2454 Montevideo
Calle — No. — Telej. — Ciudad o Localidad

PROFESION U OCUPACION: Médico

LUGAR: ..... **CARGO** .....

IDEOLOGIA POLITICA ..... **CLASIFICACION** .....

DATOS COMPLEMENTADIOS .....
Est. Civil — Conyupe — Hijos

[redacted]
Otros Familiares

FECHA	DOCUMENTOS	042456 ANTECEDENTES A REGISTRAR
5.IX.61.Pág.17	XI.XII.	con motivo del conflicto de Salud Pública habló en acto realizado en la explanada de 7.X.30 Radio Nacional.-

97.2

[illegible] DE INFORMACION
DE DEFENSA
Dep. I
Sección

MINISTERIO DE DEFENSA NACIONAL
SERVICIO DE INFORMACION DE DEFENSA

[redacted] Ficha Nº ..... confeccionada el 26/VII/[illegible]

042457 - 2

TOTO

Apellidos CRAVEA

Nombres Carlos

Fecha de Nacimiento:

Lugar de Nacimiento:

Cred. Civ.: Ced. Identidad:

Prontuario: F. Censal:

Padre:

Madre:

Domicilio: Ciudad:

Otros datos (Documentos y señas personales)

[redacted]

FICHA COMPLEMENTARIA

Documento			042457 ANTECEDENTES
Nº	Fecha	Origen	
75/2156	4/VII/965		-Firmantes de un manifiesto aparecido en el diario "La Mañana" de la fecha, por el cual un "Grupo de Ciudadanos Independientes de Paysandú" integrantes de todos los Partidos en que se divide la opinión pública del País, por el cual hacen un llamado a todos sus compatriotas, para aunar esfuerzos con el fin de superar con el empeño común, la difícil situación por la que atraviesa el País,-

SERVICIO DE INFORMACION DE DEFENSA

Dep. 1

042458-0

Confeccionado el 7 NOV. 1975

E-1

V A R I O S

FOTO

Apellidos CRAVEA BOTTA

Nombres Enrique Héctor

Fecha de Nacimiento

Lugar de Nacimiento

Est. Civil

Cred Cívica Céd. Identidad

Otros Documentos

Ocupación Func. A.N.C.A.P.

Padre

Madre

Domicilio Ciudad

Otros datos

[redacted]

Imp. CHIESA Hnos. Ltda. 10.000 - 12 - 73

FICHA COMPLEMENTARIA

B52

DOCUMENTO		ANTECEDENTES
Fecha	Origen	04245
14-5-75	Doc.1084	-Figura en una relación de funcionarios de ANCAP que registran antecedentes policiales.Eval.:A-1 (RR)

fs 1

JUNTA DE COMANDANTES EN JEFE

S. I. D. 042459 - 8

Dep VI Secc. I

Sub Secc. A/N

Ficha Nro. ____ Confec. 4.X.79

CRA VEA — Apellidos

JULIO — Nombres

DOCUMENTOS: C/C ..... (Serie / Nro.) C/I. 385.961 (Nro. / Dpto.)

OTROS DOC. ..... (Pasaporte / Lib. Enrol. / etc.)

NACIMIENTO: ..... (Fecha / Lugar)

DOMICILIO: Médanos 1549 Apto. 203 (Calle / Nro. / Teléf. / Ciudad o Localidad)

PROFESION U OCUPACION: .....

LUGAR: EL DIA CARGO: Jefe Página espectaculos

IDEOLOGIA POLITICA: ..... CLASIFICACION: .....

DATOS COMPLEMENTARIOS: ..... (Est. Civil / Cónyuge / Hijos)

[redacted] familiares

F52

Fecha	Documentos	042459 ANTECEDENTES A REGISTRAR
Nov. 79	DNII	No registra antecedentes
23/4/82	D. 14013	Indice de los filiatorios.- (FE)

Fs-1

SERVICIO DE INFORMACION DE DEFENSA

Dep. 1

042460-6

Confeccionado el 12 SET. 1973

V A R I O S

FOTO

Apellidos CRAVEA PONCET

Nombres Ramón

Fecha de Nacimiento

Lugar de Nacimiento Uruguay

Est. Civil

Cred Cívica ..... Céd. Identidad .....

Otros Documentos Pasaporte No.67.244

Ocupación

Padre

Madre

Domicilio ..... Ciudad .....

Otros datos

[redacted]

Imp. CHIESA Hnos. Ltda. 10.000 - 12 - 73

Fs. 2

FICHA COMPLEMENTARIA

DOCUMENTO		ANTECEDENTES
Fecha	Origen	042460
9/1/75	Doc.09	Viajó a Checoeslovaquia en Noviembre de 1961.-Eval.B-2 (H).-

MINISTERIO DE DEFENSA NACIONAL
S. I. D.

042461-4

11 JUN 1974 F-2

Dep. I Secc, I
Sub - Secc. G
Ficha Nro.____ Confec.____

CRAVERO
Apellidos

Nombres

DOCUMENTOS: C/C.____ Serie ____ Nro. C/I. ____ Nro. ____ Dpto.

OTROS DOC. ____ Pasaporte ____ Lib. Enrol. ____ etc.

NACIMIENTO: ____ Fecha ____ Lugar

DOMICILIO: Egipto 4296 ap.1 — Calle — Nro. — 31.14.45-31.10.80 Teléf. — Ciudad o Localidad

PROFESION U OCUPACION: Bancario (1)

LUGAR: ____ **CARGO:** ____

IDEOLOGIA POLITICA: ____ **CLASIFICACION:** Dgte. Bancario (2)

DATOS COMPLEMENTARIOS: ____ Est. Civil ____ Conyuge ____ Hijos

____ Otros familiares

B-2

Fecha	Documentos	042461 ANTECEDENTES A REGISTRAR
30.7.73	2298	Aparece en lista incautada a Manuel Lorenzo San Martín se presume, Dgte.Bancario, indice 1 y 2. (K)

042462-2

Fs 1

JUNTA DE COMANDANTES EN JEFE

S. I. D.

Dep. I Secc. I

Sub Secc. A/N

Ficha Nro. _____ Confec._____

CRAVETTO HERRERA(1) Célica Leticia

Apellidos Nombres

DOCUMENTOS: C/C AVA 7256(2) C/I. .....

Serie Nro. Nro. Dpto.

OTROS DOC. .....

Pasaporte Lib. Enrol. etc.

NACIMIENTO: .....

Fecha Lugar

DOMICILIO: Achiras 1379 y Miguel Barreiro(3)

Calle Nro. Teléf. Ciudad o Localidad

PROFESION U OCUPACION: Docente en Enseñanza Secundaria

LUGAR: ..... CARGO: .....

IDEOLOGIA POLITICA: ..... CLASIFICACION: .....

DATOS COMPLEMENTARIOS: .....

Est. Civil [redacted] Cónyuge Hijos

.....

Otros familiares

Fs 2

Fecha	Documentos	042462 ANTECEDENTES A REGISTRAR
13.4.78 PEI No.390/78 DE I	Doc.0414 OCOA	-Figura en una relación de docentes de enseñanza secundaria afiliado al Partido Comunista con el Nº16819.Eval.A-1 (MM).-

11941 / 82
PAG. 1258

- POSEE ANTECEDENTES EN EL CO.NA.E -
EVAL - A - 1.C(D) INDICA (1) (2) (3)

12/11/83

Fg 1

SERVICIO DE INFORMACION
DE DEFENSA
Dep. 1

042463-O Confeccionado el 16.11.72.

VARIOS

FOTO

Apellidos CRAVI

Nombres Gladys

Fecha de Nacimiento

Lugar de Nacimiento

Est. Civil

Cred. Civica Céd. Identidad

Otros Documentos

Ocupación

Padre

Madre

Domicilio Ciudad

Otros datos

[redacted]

CHIESA Hnos. Ltda - 8.000 - 3 - 72

F32

FICHA COMPLEMENTARIA

DOCUMENTO		ANTECEDENTES 042463
Fecha	Origen	
1971.	Lista 9988	Candidato como ler.suplente del 35º.titular a la Cámara de Representantes,por el Dpto.de Montevideo,sub.lema "_rente del Pueblo".- (W).

Fs - 1

SERVICIO DE INFORMACION
DE DEFENSA
Dep. I

042464-8

..... Sección
Act. Ant. Nac.
Ficha [redacted]

Nombres y Apellidos: CRAVI de BALTIERRA
Melba

Fecha de Nacimiento: .....

Lugar de Nacimiento: .....
(País - Ciudad o Localidad - etc.)

Cred. Cív.: Serie ..... Nº ..... Ced. Identidad: .....

Otros documentos: .....
(Pasaporte — Libreta Enrolam. — etc.)

FOTO

Domicilio: .....
(Ciudad o Localidad) (Calle) Nº Teléf

Filiación

Edad aparente ..... Color del Cutis .....

Color del Cabello ..... Estatura Aproximada .....

Complexión ..... Aspecto Social .....

Señas particulares .....

.....

Ficha confeccionada en Montevideo el 20 Abril de 1967.

[redacted]

Fórm. 1

042464

B-2

ACTIVIDADES

(1) **Laborales:** Profesión ..... Lugar de trabajo .....

Cargo ..... Antigüedad .....

Otras Actividades .....

(2) **Políticas:** Ideología ..... Actuación .....

Antecedentes .....

Antecedentes familiares .....

(3) **Sociales:** Estado Civil ..... Religión ..... Figuración .....

Grado Instrucción ..... Lugares que frecuenta .....

(4) **Económicas:** Situación ..... Capital aprox. ..... Vehículo .....
marca y Nº

Otros datos .....

Datos Complementarios .....

Apreciación Personal Gral. .....

FS-3

CRAVI DE BALTIERRA FICHA COMPLEMENTARIA Melba

Documento		042464 ANTECEDENTES
Fecha	Origen	
11/XI/966	B-75 -D-630	Figure en un llamamiento a apoyar al "FRENTE IZQUIERDA DE LIBERACION" y a votar sus listas en las elecciones correspondientes al año en curso, llamamiento éste que es formulado por los trabajadores de la cultura de dicho Frente.

SERVICIO DE INFORMACION DE DEFENSA

Dep. I

MINISTERIO DE DEFENSA NACIONAL
SERVICIO DE INFORMACION DE DEFENSA
M/F

[redacted] 042465-5

Sección "G" B.1

Gremios

Ficha Nº [redacted]

Nombres y Apellidos: CRAVINO Sara

Fecha y Lugar Nac.:

Cred. Cív.: Serie ..... Nº ..... Ced. Identidad:

Otros documentos:
(Pasaporte - Libreta Enrolam. - etc.)

Domicilio:
(Ciudad o Localidad) (Calle) (Nº) (Teléf.

Profesión:

Foto

Cargo y Lugar: Funcionaria de UTE (Mdeo.)

Ideol. Política: Actuación: Dirigente

Datos Complementarios: Delegada

Apreciación General:

Ficha confeccionada: 30/5/66 [redacted]

FICHA COMPLEMENTARIA

Fs. 2

Documento		Antecedentes
Fecha	Origen	042465
15/4/66	"VOZ" (AUTE)	-Delegada Titular al Congreso de AUTE, en abril de 1966, con motivo del acto eleccionario.-

SERVICIO DE INFORMACION DE DEFENSA

Dep. 1

042466 -3

F-1

Confeccionado el 22 JUN. 1975

V A R I O S

FOTO

Apellidos CRAVIOTTO PEREZ

Nombres Carlos

Fecha de Nacimiento 19 años.

Lugar de Nacimiento

Est. Civil

Cred Cívica Céd. Identidad 1.344.130

Otros Documentos

Ocupación

Padre

Madre

Domicilio José Marmol 1122 Ciudad

Otros datos

[redacted]

Imp. CHIESA Hnos. Ltda. 10.000 - 12 - 73

FICHA COMPLEMENTARIA

52

DOCUMENTO		ANTECEDENTES 042466
Fecha	Origen	
15.4.75.	Doc. 626	-Integrante de la Murga "La Soberana", a la cual se les prohibió participar en el Carnaval 1975, por sus letras subversivas y de protesta.-(W)

SERVICIO DE INFORMACION DE DEFENSA

Dep. 1

V A R I O S

042467-1

Confeccionado el 24 MAR. 1976

Fs 1

F O T O

Apellidos CRAVIOTTO

Nombres César

Fecha de Nacimiento

Lugar de Nacimiento

Est. Civil

Cred. Cívica ..... Céd. Identidad .....

Otros Documentos

Ocupación

Padre

Madre

Domicilio ..... Ciudad Dpto. CANELONES

Otros datos

[redacted]

CHIESA Hnos. Ltda. - 2.500 - 9/75

FICHA COMPLEMENTARIA Fs 2

DOCUMENTO		042467 ANTECEDENTES
Fecha	Origen	
Año 1971	PDC 1808 Canelones	Figura en el 51o.lugar para la Junta Dptal. de Canelones por el PDC, Lista 1808, Sub-Lema "Frente de Canelones".- (I)
14/11/83	11941 / 82 PAG 1259	- POSEE ANTECEDENTES EN EL CO.NA.E - EVAL - A - 1.CCD) INDICA ( ) ( ) ( )

SERVICIO DE INFORMACION DE DEFENSA

Dep. 1

042468-7

Ficha Nº ..... confeccionada el 12/XI/69

Foto

FOTO

Apellidos CRAVIOTTO LOPEZ

Nombres Cesar

Fecha de Nacimiento: .....

Lugar de Nacimiento: .....

Cred. Civ.: ..... Ced. Identidad: .....

Prontuario: ..... F. Censal: .....

Padre: .....

Madre: .....

Domicilio ..... Ciudad: .....

Otros datos (Documentos y señas personales) Profesor

[redacted]

Ficha 3

FICHA COMPLEMENTARIA

Documento Nº	Fecha	Origen	042468 ANTECEDENTES
	21/XI/66	B75-D1455	Firmo manifiesto del Partido Democrata Cristiano apoyando su Plan de Gobierno para las proximas elecciones nacionales .-

~~1582~~
Fs 1

SERVICIO DE INTELIGENCIA
MINISTERIO DE DEFENSA NACIONAL
SERVICIO DE INFORMACION DE DEFENSA

M / F

[redacted]

FOTO

Fecha 17/III/949

Ficha N.º [redacted] 042469-7

Nombre CRAVIOTTO Luis Edison

Nacionalidad

Profesión o actividad

Lugar de nacimiento

Documentos que posee

Domicilio Maldonado No. 1796 Teléf. 46181

FILIACION

Edad aparente color del

cutis de los cabellos

estatura aspecto social

señas particulares

[redacted]

042469 F52

Fecha	Contenido
17/III/49	Inf.Tte.Damin

Lugares donde frecuenta

afiliado a

actividad política y donde actúa

Antecedentes policiales

vehículos que posee o que guia

Automovil No.50660 nombre y número de

personas que forman su familia

DATOS COMPLEMENTARIOS

Propietario del automovil en que viajaban por Rio Negro E. di Pascua, R. Zamudio y otros, el dia 3/III/49

FS-1

SERVICIO DE INFORMACION DE DEFENSA

Dep. 1

042470-5

Confeccionado el 12 [illegible] 975

V A R I O S

FOTO

Apellidos CRAVIOTTO REQUEIRA

Nombres Silvia

Fecha de Nacimiento

Lugar de Nacimiento Uruguay

Est. Civil

Cred Cívica ..... Céd. Identidad

Otros Documentos

Ocupación

Padre

Madre

Domicilio ..... Ciudad

Otros datos

Imp. CHIESA Hnos. Ltda. 10.000 - 12 - 73

FB-2

FICHA COMPLEMENTARIA

DOCUMENTO		ANTECEDENTES
Fecha	Origen	042470
9/1/75	Doc.09	-Viajó de Chile a Cuba el 5/4/73.-Eval.B-2.-(H).-

MINISTERIO DE DEFENSA NACIONAL

S. I. D.

CIVIL Y GOBIERNO

042471 -3

Dep. I Fs1 Secc. I

Sub-Secc. C

Ficha Nº ..... Confec. .....

GRAVIOTTO CASAS (2) Wilson Miguel (3) Angel (4)

Apellidos Nombres

DOCUMENTOS: C|C AJB Nº5767(12) 708.436 (5)

Serie Nº Nº Dpto.

R. Fot. A-419-803

OTROS DOC.: .....

Pasaporte Lib. Enrol. etc.

NACIMIENTO: 8/V-1935 (6) Canelones (7)

Fecha Lugar

DOMICILIO: DUMINEA 2888 20-02-78

Duvimioso Terra 1290 (1973) (8) Telef. Ciudad o Localidad

German Barbato 1363 Apto. 503 (13)

PROFESION U OCUPACION: Profesor Abogado (recibido en mayo de 1973) -Doctor (1)

Periodista (9)

LUGAR: Cámara Disputado CARGO Disputado (Suplente)

Partido Colorado/Pacheco-Gravioto/Nov/982 (14) CONVENCIONAL (15)

IDEOLOGIA POLITICA Colorado CLASIFICACION U.C.B.

DATOS COMPLEMENTARIOS Casado (10)

Est. Civil Conyuge Hijos

Hijo de: Miguel Angel y Julieta (11)

otros

FECHA	DOCUMENTOS	042471 ANTECEDENTES A REGISTRAR F52
16/2/72.		electo Diputado por el periodo 71/76.por la Reelección,Montevideo.- ((II)
		Ingresa a la Cámara de Diputaos para ocupar la Banca del Prof. Cigluitti.-
01.09.76	PRENSA "EL DIA" Pag.7.-	Por Acto Institucional N°4 y en su Art.3ro., el P.E. le prohibe el ejercicio por el término de 15 años de todas las actividades de carácter político.- (JJ)
30.04.80	PRENSA "LA MAÑANA"	- Fue excluido de oficio, de la proscripción Política comprendida en el Acto Institucional N°4 del 1° de setiembre de 1976 por resolución de la Comisión Interpretativa.- (JJ)
16.9.80	"EL DIARIO" Pág.4.	-Lidera el Movimiento "Nuevo Uruguay", este grupo responde al, Comité Ejecutivo Nacional Provisorio constituido en el marco de las Actividades de la Comisión Administradora del Patrimonio del Partido Colorado. (S)
17.9.80	"LA MAÑANA" Pág. 7.-	- En declaraciones a la prensa momentos después de haber dialogado con la COMASPO (Comisión de Asuntos Políticos de las FF.AA.), el exdiputado reeleccionista confirmó el apoyo del Comité Ejecutivo Nacional Provisorio del Partido Colorado a la reforma de la Constitución, agregando que" votamos y aconsejamos a los amigos de todo el país a votar por el "SI". (S)

FECHA	DOCUMENTOS	CRAVIOTTO 042471 ANTECEDENTES A REGISTRAR Fs3 Wilson !
31.8.80	"EL PAIS" Pág.10.-	- Integrante del Comité Ejecutivo Nacional Provisorio del Partido Colorado.- (S)
22.5.81 P.D.06 a	D.4206 06 Nº142	-El titular estuvo presente en el acto que se realizará el día 21.5.81 al conmemorarse los 125 aniversario del nacimiento de José BATLLE y ORDOÑEZ.(DD) Eval.A-1
2.7.81 P.D.06 a	D.5411 06Nº181	-30.6.81.-En el día de ayer concurrió a un acto que se realizó en el diario "EL DEBATE", con motivo de celebrarse sus 50 años de creación.-En dicho acto se hizo referencia a la trayectoria del Diario y a su fundador el Dr. Luis A. de HERRERA sin hacer en ningún momento referencia a la situación política actual.- El mismo contó con la presencia de 250 personas aproximadamente.-Eval.A-1 (DD)
28.07.81	6396	-Interviene como participante directo del Comite Provisorio del Partido Colorado y la Conjuncion Patriotica Interpartidaria que mantuviera conversaciones preliminares con la COMASPO, con la finalidad de brindar un panorama mas claro respecto al diálogo politico que se iniciara el 13.07.81.--(TJ) "LA MAÑANA" 13-07-981--
2.9.81	- - - - -	Memo.(A) Nº1547/81 a OCOA y 1618/81 al Dpto.II/EME.(PP).-

11041 / 82 - POSEE ANTECEDENTES EN EL C.O.N.A.E. -

11/4/84 PAG. 1259 EVAL - A - 1.(11) INDICA ( ) ( ) ( )

FECHA	DOCUMENTOS	042471 ANTECEDENTES A REGISTRAR
18/8/81	Doc.7081	18/8/81.- Por Resolución del Poder Ejecutivo fue designado para ocupar el cargo de 16º. titular al Consejo de Estado por el período 81-85, siendo el suplente Sr. Hugo Manini Ríos. (VM). " EL DIA".
6-11-81	Doc.9139	- Escribe sobre temas políticos para el diario "ULTIMAS NOTICIAS".- (LA).-
6/XI/81	- - - - -	Memo.(A) Nº 2191/81 al Dpto.III/S.I.D..-(PP).-
5.11.81	Doc.9270 "El País"	- En el Plenario del Consejo de Estado, hizo pesar su posición referente a la designación de "Abrazo del Monzón" dada al Liceo 21, opinando que: " el abrazo entre Lavalleja y Rivera, había sido histórico en la más amplia acepción de la palabra y que lo que importaba era el sentido de dicho encuentro de cuya legitimidad, nadie podía dudar", ante la preocupación del Consejero AMONDARAIN.- Eval. (Y)
15.11.81	D. 10376	-Figura en una nómina de Profesores del I.M.E.S.(Instituto Militar de Estudios Superiores).- (ind.1) (SF).-
12/2/82	.....	MEMO. (A) No. 179/82 PARA EL D-II/E.M.E. (P)
20.3.82	.....	Memo(A)Nº508/82 Dpto.C-2 ESMACO.-(i).-

042471

FECHA	DOCUMENTOS	ANTECEDENTES A REGISTRAR
09[illegible].82	15.766	Secretario Gral. del Comité Ejecutivo del Movimiento Nacional "Nuevo Uruguay". Eval: A-1.- (VL) (GM) (LA) (M).
20.10.80	D.1995	19.10.80 - Hace uso de la palabra en un homenaje llevado a cabo frente al monumento a José Batlle y Ordoñez, por parte del Comité Ejecutivo Nacional Provisorio del Partido Colorado. Se refiere a la personalidad del homenajeado, e invita a la concurrencia a votar por el "SI" en el próximo plebiscito.-(NN)
7.7.82	D.16655	Se estabelce que dentro de la Ex-Lista 515,encabeza el "Movimiento Nuevo Uruguay",Dicho agrupamiento integra la "Unión Colorada Y Batllista" que responde al liderazgo de FACHECO ARECO,que se presentará en las elecciones internas presentando una lista única por departamento.- Eval:A-1(AD).-
3.8.82	D.17353	06/06/82/Concurrió a la C. de Salto,a un asado de camaradería,organizado por integrantes de la Lista 22,en la quinta de Gladys LAVACHIELLO de BELLAGAMBA(esposa de Miguel BELLAGAMBA,que integra el Mov.Nuevo Uruguay Departamental"Viva Batlle"lista 22-que apoya el actual proceso),tratándose en la oportunidad temas de actualidad política a nivel nacional.-Eval:A-1(AD)
24.8.82	D.18059	Junto a otros Consejeros de Estado,declararon al semanario "Búsuqeda",que se postularán como candidatos a convencionales por el "Pachequismo",para las elecciones internas.- Liderada por el causante,la lista del Mov."Nuevo Uruguay", es una de las 8 ya definidas del "pachequismo" capitalino

.../.

FECHA	DOCUMENTOS	042471 ANTECEDENTES A REGISTRAR Fs4
///...		encabezadas todas por Jorge PACHECO ARECO.-Eval:A-1(AD).
20/AGO/82	17958	-El País del 17/12/73 Pag.20:Fue suspendido en sus funciones de Directivo de la Organización de la Prensa del Interior, por omisión en el cumplimiento de sus funciones estatutarias y violaciones graves a la marcha de la Institución.Fue electo Vice-Presidente de "O.P.I." en las elecciones que llevó a cabo dicha organización el día 4/V/73.Representó la lista 22,que obtuvo mayoría de votos. Por resolución de un Congreso Gral. Extraordinario que se realizó el 15/12/73 fue suspendido en sus funciones de Directivo conjuntamente con A.MENEGUZZI, N.IRRAZABAL y O. PORTELA.-
	R.E. 17.880	El causante edita el Preiódico "RENOVACION" de la Ciudad de Pando-Dpto. de Canelones.-
		-28/4/71:Fue agredido en las inmediaciones del IAVA por un grupo de estudiantes que le arrojaron piedras y una botella con líquido inflamable, lo que repelió efectuando un disparo con un arma de fuego que portaba.-
		-21/V/71:Mientras se encontraba en el interior de la Universidad de la República, fue agredido por un grupo de estudiantes produciéndole una lesión en la cabeza,una vez en el exterior de la misma, comprobó que su automóvil se encontraba totalmente quemado. A raíz de la quema del vehículo fueron detenidas 3 personas mayores y 3 menores, no lográndose probar que fueran los autores del hecho.- ...///

FECHA	DOCUMENTOS	CRAVIOTTO CASAS 042471 ANTECEDENTES A REGISTRAR Wilson Miguel Angel
	///...	-Según Diario Oficial Nº19708 del 19/2/76 se le nombra Defensor de Oficio en el Dpto. de Canelones por el período 1976.- -Según el Boletín Nº60 del 8/12/76 de "GRISUR" (Grupo de Información y Solidaridad Uruguaya), en un articulo titulado "Proscriptos:Mas Perdonados", se menciona al titular como una de las personas excluídas de la lista de proscriptos por el Acto Institucional Nº4, y que la nómina de "Perdonados", se integra con las personas de mayor adhesión a la dictadura.- -El País del 24/2/79:Pág.7:Por resolución del Consejo de Edución Secundaria Básica y Superior es designado a la Inspección de Educación Moral y Cívica.- -12/9/80-En esta fecha se registra:Concurrió a la Casa del Partido Colorado en día 8 del corriente mes donde se llevó a cabo una reunión partidaria, con una asistencia de unas 25 personas entre las que se encontraba el Dr. Juan A. RODRIGUEZ.- -El día 20/9/80 disertó en el local del Comité "Baltasar Brum sito en Roberto Koch 3656, junto a Ramón Mancini, el titular se refirió en esa oportunidad a todo el proceso cumplido por las FF.AA y el gran beneficio que las mismas otorgaron al país desde 1973.Asimismo agradeció la labor cumplida y explicó el motivo de los hechos por los cuales tomaron intervención en el actual proceso.Dejó bien sentada su posicion contra el marxismo leninismo e indicó que a causa del mismo el país vivió los hechos conocidos.- ...///

FECHA	DOCUMENTOS	042471 ANTECEDENTES A REGISTRAR F56
	///...	

29.8.80: Se reunió en el local de la calle Buenos Aires 594, del sector del grupo que lidera el titular "Movimiento Nuevo Uruguay", las solicitudes de reunión fueron presentadas por Guillermo FACCELLO, Gabril GURMENDEZ, y Juan J. SERRES.-

14.10.80: en esta fuecha se registra: Participó en una reunión política celebrada en el sede del Partido Colorado sita en Martínez Trueba 1271, donde hizo uso de lapalabra el Doctor Eduardo VAZQUEZ, y en la cual el titular hizo resaltar la necesidad de votar por el "SI" en el próximo plebiscito.-

17.5.80: Asistió a la inauguración del Monumento a José Batlle y Ordoñez frente al Palacio Legislativo, se encontraban presentes Américo FONTAN, Luis A. RODRIGUEZ, Baltasar GRANUCCI, Luis HIERRO, Héctor BAVASTRO, Domingo COSTANZO, Manuel FLORES MORA, Justino CARRERE SAPRIZA, Arturo GUSMAN FLORES, Raumar Jude, Mario MORA GUARNIDO, y Luis E. BAGALCIAGUE.-

18.10.80: Participó de una reunión de la Juventud del Partido Colorado en la casa del Partido junto al Doctor Eduardo VAZQUEZ y el Profesor Alberto SILVA BURGUEÑO.-

24.10.80: Participó de la reunión en la casa del Partido la cual fue presidida por Mario ROSSINI y el Secretario

FECHA	DOCUMENTOS	CRAVIOTTO CASAS 042471 ANTECEDENTES A REGISTRAR Fs 7 Wilson Miguel Angel
	///...	Dinisio CAMILL a la que concurrieron entre otros el Doctor Eduardo VAZQUEZ, el Profesor Antonio SILVA BURGUEÑO, Jorge GABA y Julio AMORIN LARRAÑAGA.- 31.10.80: En esta fecha se registra: Se estableció que envío a la reunión que se realizó en la casa del Partido, realizada por el sector que lidera "Nuevo Uruguau" en el cual decia que las próximas reuniones y almuerzos de camaradería y actos en el interior del país serían de apoyo al "SI".- 10.11.80: Se realizó un almuerzo de camaradería del núcleo de partidarios del sector que lidera "Nuevo Uruguay" en el Palacio Sudamérica donde concurrieron unas 800 personas que abonaron un ticket de N$ 50, siendo el motivo de la misma proclamar en forma unanime y nacional, el voto por el "SI" en próximo plebiscito constitucional. Hicieron uso de la palabra: en representación de la Juventud Colorada el Doctor Eduardo VAZQUEZ, Roberto PEDRAGOZA, los representantes del sector "Tierra Oriental" Carlos Ma. CHABAT, y José Luis MORQUIO BLANCO, haciéndolo por la Comisión Administradora Juan Angel VAZQUEZ y cerrando la oratoria el titular.- 14.11.80: en esta fecha se registra: que participó en una reunión organizada por la Comisión Organizadora de la Juventud del "Movimiento por la Concordia Nacional y la Unidad Nacional" en la que hizo uso de la palabra el Doctor Walter ...///

FECHA	DOCUMENTOS	042471 ANTECEDENTES A REGISTRAR fs 8
	///...	

SANTOS quien se refirio al mensaje de Jorge PACHECO ARECO apoyando el "SI".-
14.11.80: en esta fecha se registra: que figura en una nómina a la Cámara de Representantes por el P.Colorado, en la 41 Legislatura del 2o. período ordinario.-
2.1.81: en esta fecha se registra: el Boletín clandestino "CARTA" del PCU, No. 97 de octubre de 1980, informa que el titular "anda reclutando gente para el "SI" con promesas de acomodos y corruptelas".-
"Marcha" de fecha 7.10.67, sección Carta de los Lectores: Firmante de una nota de los miembros de las Cámaras de Senadores y Representantes de nuestro país ante el juicio que se ha abierto en Bolivia contra el ciudadano francés Regis DEBRAY, y el Argentino Ciro BUSTOS y 4 ciudadanos bolivianos, donde expresan su reclamo de que se respete la vida de los mismos y su aspiración de que se rodeen de las máximas garantías al juicio, no trasformandose en los hechos, en una persecución ideológica.-
"El Día" de fecha 18.8.81, el Poder Ejecutivo designo mediante decreto a los 35 Consejeros de Estado y a sus suplentes respectivos que ejerceran funciones en la XLIII Legislatura que se extendera desde el 20 de agosto próximo

...///

042411

FECHA	DOCUMENTOS	CRAVIOTTO CASAS Fs 9 ANTECEDENTES A REGISTRAR Wilson Miguel Angel
	///...	
		hasta el 15 de febrero de 1985. En la resolución se establece que se desempeñara como Consejero Titular.-
		31.3.82: en esta fecha registra: figura como Director de la Revista política "ENCUENTRO" de marzo de 1982.- Indica (2) al (11).- Éval. B-2.- (K) (MB)
18.8.82	D. 17880	Figura en el 2º lugar de la lista ABD del Partido COLORADO Agrupación NUEVO VARGAS Dpto. de MONTEVIDEO como candidato para integrar los Deliberantes Departamentales y Convenciones Nacionales en las Elecciones internas de los PP.PP. del 28 de Noviembre de 1982. (K-MB) INDICA (12) Y (13)
		Por Oficio Nº. 679/82 el S.I.D. comunica a la Corte Electoral, que de acuerdo a las disposiciones vigentes, no existen objeciones para que el causante integre la lista de referencia. (K-MC)
17.12.82	23093	Asistío a acto el 14.10.82, en la C. de Young. Eval.:A-1 (ME)

FECHA	DOCUMENTOS	042471 ANTECEDENTES A REGISTRAR Fs 10
3.1.83	23450	-Al referirse a la campaña proselitista de la UNION COLORADA Y BATLLISTA, para las elecciones internas, en su columna del vespertino "Ultimas Noticias", manifestó que en la misma se equivocó el camino al no contestar y no aceptar polémicas con otros hombres del partido. Expresa asimismo su optimismo de revertir este resultado para las elecciones nacionales, siempre y cuando haya voluntad de cambiar de métodos, procedimientos y hombres.- Eval.A-1.-(TJ)
16.10.82	D.21088	El 15.8.82 asistió a una reunión política en la cual estaba presente una Delegación de la Juventud Colorada (Lista J A B) en la C.de Salto. En dicha reunión se trataron temas referentes a las próximas elecciones internas, dejando el causante directivas para la campaña de las mismas. Eval:B-1(AD)
12.1.83. (Pag:004)	23655	-Los convencionales del Mov. "Nuevo Uruguay", liderados por el causante, podrían separase del "Pachequismo" a consecuencia de discrepancias sobre la conducción política de este movimiento; a la vez que estarían procurando aglutinarse en torno a una nueva figura para la postulación a la Presidencia, la que se presume que sea el Dr. Juan Carlos BLANCO.-Eval.A-1.-(TJ)
28/11/82	28611/062	Electo 2 Titular del Organo Deliberante Nacional del Partido COLORADO por el Departamento de MONTEVIDEO Hoja de Votación A.B.D. de acuerdo al resultado de las Elecciones Internas de los Partidos Políticos habilitados, efectuadas el 28-XI-82. — Eval. A-1 (XX). Indica: (14) y (15).-

042471

FECHA	DOCUMENTOS	CRAVIOTTO CASAS ANTECEDENTES A REGISTRAR (Wilson Ruben)
28.5.83	27006/4	15.11.82. Figura en un anónimo de la fecha, titulado "Secta Moon, Financia Elecciones Internas", aduciendo que el mismo ha sido "tocado" por dicha secta, haciéndole efectivo pequeñas cantidades de dinero en cheques del Bco. de Crédito. Eval. F-6. (JL)
28.6.83	27475/60	El discurso del Presidente de la República en la localidad de Acegua, motivó el día 4, la intervención de la casi totalidad de los integrantes del plenario del Consejo de Estado, manifestando el causante que a su entender el Presidente no propició una tercera opción, sino que con sus palabras dejo traslucir que "busca defender lo más puro y genuino de los dos partidos tradicionales" Eval: A-1 (OO)
25.7.83	0681/80 Pag 1 al 4	11.10.80 - Conjuntamente con Luis MORQUIO BLANCO y Juan A. TROCCOLI organizó una reunión del P.Colorado que se llevó a cabo en Radio Carmelo de la ciudad de Colonia, teniendo la misma carácter informativo respecto al plebiscito constitucional, mostrándose los tres partidarios del voto por el SI. En la misma fecha se llevó a cabo en el ex-Centro Social de la localidad de Ombues de Lavalle otra reunión del Partido organizada por estos. Eval: A-1 (OO)

FECHA	DOCUMENTOS	042471 ANTECEDENTES A REGISTRAR Fs 12
29.8.83	29566/3	10.7.83 - Participó en una reunión celebrada en el local de la lista L.A.G. de Río Negro, tratando entre otros puntos los siguientes: Interrupción del diálogo político y posición tomada por el Sector ante el Directorio del P.C.- Ante rumores dentro del Partido, de que el sector es "oficialista", el líder del mismo manifestó uq conserva su posición independiente y no oficialista.- Rectifica su confianza en el diálogo político como mecanismo apto para la reinstitucionalización del País. Eval: A-1 (OO)
1-9-83	29143/047	Se toma conocimiento que el causante criticó al Congreso de la Federación Rural, por "el tono de su Congreso", considerando que éste había devenido a una huelga encubierta bajo el nombre del "Día del Trabajador Agropecuario". Eval. A-1 (SI).
12.9.83	0789/80 pag. 38,43	-11.10.80- Indica Idem Docs. 681/80 y 17880/82. Eval: A-1. (M).-
12.9.83	605/80 Pag. 26	-18.8.80: Fue identificado en una reunión llevada a cabo en el día de la fecha en la Ciudad de Las Piedras, en la Casa del P. Colorado.- En dicho acto, entre otros se trató el tema referente a la apertura de los Partidos políticos.- Eval. A-2 (Y)

WILSON MIGUEL CRAVIOTTO CASAS

042471

FECHA	DOCUMENTOS	ANTECEDENTES A REGISTRAR
1.10.83	30881/5	28.9.83 - En la fecha se establece que junto con el tambien Consejero de Estado Pablo MILLOR, criticaron los porcentajes de la Ley Fundamental Nº 2 para presentar candidatos, señalando que los mismos conducirían a la desintegración de los Partidos Políticos.Cabe señalar que la prensa opositora recogió los planteamientos de estos Consejeros,destacando en sus comentarios que las opiniones adversas a la Ley provenían del órgano que, en su oportunidad, las aprobara.Eval:A-1 (OO)
7-10-83	31060/001	Según lo publicado por el diario "EL DIARIO" del 5-10-83, el causante señaló que las declaraciones de SANGUINETTI en favor de la intervención para preservar los derechos humanos, no son compartidas por el Partido Colorado; señalando su preocupación por ser manifestaciones de un alto dirigente político con aspiraciones presidenciales, destacando qué la ambición de ser Presidente seguramente lo marea. (SI).
5-11-83	31598/040	Indica idem. Doc. 30881.Eval.A-1 (SI)
20.1.84	32873/63	5.11.83:En la fecha se establece que el causante integra la nómina de Consejeros de Estado que criticaron duramente a Julio Ma.SANGUINETTI,como respuesta a las declaraciones de éste sobre la no intervención Eval A-2 (BR).-

FECHA	DOCUMENTOS	042471 ANTECEDENTES A REGISTRAR	Fs-14
11.5.84	8402733/06	10.4.84: La lista B.A.B. perteneciente a la Unión Colorada y Batllista proclamó la fórmula presidencial PACHECO-PIRAN y la del Cr. José P.DAMIANI a la Intendencia Municipal de Mdeo. Al respecto el consulente señaló que esa proclamación era por ahora particular de la lista BAB y no había sido tratada por el conjunto del movimiento. Eval.A-2 (TL).-	

Fs 1

SERVICIO DE INTELIGENCIA
División I
(Seguridad)

MINISTERIO DE DEFENSA NACIONAL M/F
SERVICIO DE INFORMACION DE DEFENSA
[redacted] 042472 - 1

Sección -A-
Act. Ant. Nac.
Ficha N.º 1539.

Nombres y Apellidos: CRAVOTTO, Antonio L..-

VARIOS

Foto

Fecha de Nacimiento: .....

Lugar de Nacimiento: .....
(País - Ciudad o Localidad - etc.)

Cred. Civ.: Serie ..... N.º ..... Ced. Identidad: .....

Otros documentos: .....
(Pasaporte - Libreta Enrolam. - etc.)

Domicilio: .....
(Ciudad o Localidad) (Calle) (N.º) (telef.)

Filiación
- Edad Aparente ..... Color del Cutis .....
- Color del Cabello ..... Estatura Aproximada .....
- Complexión ..... Aspecto Social .....
- Señas particulares .....
- [redacted]

Ficha confeccionada en Montevideo, el 8 de mayo de 1962.-

042472 Ps2

ACTIVIDADES

(1) Laborales: Profesión Arquitectura.- Lugar de trabajo .....

Cargo ..... Antigüedad .....

Otras Actividades .....

.....

(2) Políticas: Ideología Cas trista.- Actuación .....

Antecedentes Firmante declaración profesionales universitarios apoyo a Cuba.-

Antecedentes familiares .....

(3) Sociales: Estado Civil ..... Religión ..... Figuración .....

Grado Instrucción ..... Lugares que frecuenta .....

(4) Económicas: Situación ..... Capital aprox. ..... Vehículo ..... (marca y N.o)

Otros datos Informe de la Div. I.- Seguridad .-

Datos Complementarios 30.V.964.-B-75-(1)-D.204.- Delegado Docente en el Consejo de la Facultad de Arquitectura.- En calidad de tal suscribe una declaración del Consejo de esta Facultad en respuesta a artículos aparecidos en el diario "El Plata" días pasados.-

.....

.....

FICHA COMPLEMENTARIA de: CRAVOTTO, Antonio L.

FS.3

042472

Documento		Antecedentes
Fecha	Origen	
8/VI/964	B-75-(1)-D-246 "El Plata"	-Firma, como integrante del Consejo de la Facultad de Arquitectura un remitido que pretende justificar lo acontecido en la reunión en que una delegación que visitó Cuba produjo un informe transformando el acto en proselitismo.
21/VI/964	B-75-(1)-D-281 "El Día"	
5/X/65	75/1980.El Popular.-	En el día de la fecha, el reseñado ofrecerá una conferencia en el Instituto de Bellas Arte, sobre el tema: "Los Templos de ayer y de hoy".-
29-XI-965.	75/2635 y 2618.	-En calidad de Decano de la Facultad de Arquitectura estuvo presente en el acto realizado, con motivo del 50 aniversario de dicha Facultad.-
21/XI/66	B75-D1455	-Firmo manifiesto del Partido Democrata Cristiano apoyando su Plan de Gobierno para las proximas elecciones nacionales .-
18/11/71	Ahora	Candidato como 2° suplente del [redacted] titular a la Camara de Senadores en las elecciones de 1971 por la lista 303 Frente del Pueblo del Frente Amplio.(X).

FICHA COMPLEMENTARIA

FS9

Documento		042472 Antecedentes
Fecha	Origen	
9/20/7/77	D.0717	-29.7.960 "MARCHA": Firmante de un manifiesto de apoyo a la Revolución Cubana. (MM).-
12.12.983	1949/79 Pág.001 F.A.	"EL POPULAR" 21.0.968: Firmante de una nómina de adherentes a la Soc. de Arquitectos del Uruguay en solidaridad con la Universidad u por el pronto levantamiento de las M.P.S.-(FE)
13.8.77	Doc. 0834	**Año 1962-Firmante de un manifiesto de Profesionales Universitarios ante la situación Europea. Eval. A-2 (BB).-** 15/8/78-Se remitieron datos identificatorios por Mem.(A) No. 1443 (Corte Electoral).- (U)
26.7.82	D.17123	- Integra la Comisión Nacional de Arte Sacro de la Conferencia Episcopal Uruguaya.- Eval.:B-2.- (MB)
24/9/983	----------	Se contestó Memo. (A) Nº 2219/983 para DINARP - (KS) -

14/11/83

11941 / 82
PAG. 1259

- POSEE ANTECEDENTES EN EL CO.NA.E -
EVAL - A - 1. CCD) INDICA ( ) ( ) ( )

F 1

MINISTERIO DE DEFENSA NACIONAL

S. I. D.

042473 -9

Dep. I Sec. I

Sub - Secc. C/G.

Ficha Nro. ..... Confec. 21/11/73

CRAWFORD GONZALEZ (1) — Leslie Thubal (2)

Apellidos — Nombres

DOCUMENTOS: C/C. A.I.B. 1766 (4) — C/I. 235.409 (6)

Serie — Nro. — Nro. — Dpto.

OTROS DOC. .....

Pasaporte — Lib. Enrol. — etc.

NACIMIENTO: 6.12.914-Durazno (4)

Fecha — Lugar

DOMICILIO: 1968/74 Ellauri 225 ½p. 1- 1974/78 Ellauri 272 Ap 101 (7)

Calle — Nro. — Teléf. — Ciudad o Localidad

PROFESION U OCUPACION: Profesor (1) Jefe Adm. de la A.N.P. (8)

LUGAR: ..... CARGO: .....

IDEOLOGIA POLITICA: ..... CLASIFICACION: .....

DATOS COMPLEMENTARIOS: Casado (8)

Est. Civil — Cónyuge — Hijos

Hijo de John y Azarela Robelia (9)

Otros familiares

182

Fecha	Documentos	042473 ANTECEDENTES A REGISTRAR
15/8/73	"El Diario"	Funcionario de la Administración de Puertos. Autor del Libro "Uruguay Atlanticense", aún no editado. Integrante del Comité Ejecutivo del Instituto Antártico Uruguayo. Defensor de los derechos del Uruguay en la Antartida.-(II)
27.7.77	D.0732 D. 0733	- Se establece que es integrante de la Junta Directiva del "Instituto Uruguayo de Estudios Geopolíticos" (IUDEG), siendo miembro activo de la misma, según la publicación Oficial de este Instituto titulada "GEOPOLITICA" No 1 y 2 correspondientes a Agosto y Diciembre de 1976.- (S).- Indica (1).-
31.8.78	DNII	-Se contestó para Constancia de Hab. Nº 1.987/78 de la Secc. 10a de Montevideo, Ind. del (1)(91.- (C)

FICHA COMPLEMENTARIA

Documento			042473 ANTECEDENTES
Nº	Fecha	Origen	

Ficha confeccionada el 28 de noviembre de 1952

MINISTERIO DE DEFENSA NACIONAL
SERVICIO DE INFORMACION DE DEFENSA
M/F

I.V. 0201-2625

Apellidos: CRAWFORD

Nombres: Leslie

Nacionalidad: Oriental

FICHA COMPLEMENTARIA

K-4

Documento			042473 ANTECEDENTES
Nº	Fecha	Origen	
	22-XI-52	"El Debate"--Carp.Tratado MilUrug.--	Hizo uso de la palabra en un acto realizado en la Plaza Libertad contra el Tratado Militar con EE.UU Estados Unidos de N.A.-
	31-XII-64	B-75- D-910	Firmante de un Manifiesto por el cual un núcleo de Ciudadanos de nuestros País,se adhieren al manifiesto que dirigido al Parlamento y la opinión, publicado por el "Comité de Defensa de la Soberanía Popular",contrario a la aprobación del Tratdo de Límites del Río Uruguay del día 7 de abril de 1961,el cual consideran lesivo de nuestra ciudadanía.-
			11.6.81-MEMO(A)Nº 1845/80-DFTO.II(E-2)/E.M.E.-qq-
	15.9.81	----	Sᴱ contestó ᴹemo,(A) Nº 1735/981 del Departamento VI del S.I.D. (MD)

JUNTA DE COMANDANTES EN JEFE 042474-7 FS 1

S. I. D. VARIOS

Dep. I Secc. I

Sub Secc. A/N

Ficha Nº ..... Confec. 7.6.81

CRECENZIO SOTO — Apellidos

Rene Enrique — Nombres

DOCUMENTOS: C/C ..... (Serie / Nº) C/I. 1.187.402 (Nº / Dpto.)

OTROS DOC. ..... (Pasaporte / Lib. Enrol. / etc)

NACIMIENTO: 27 años en el año 1979 (Fecha / Lugar)

DOMICILIO: Patricios 3529 (Calle / Nº / Teléf. / Ciudad o Localidad)

PROFESION U OCUPACION: .....

LUGAR: ..... **CARGO:** .....

IDEOLOGIA POLITICA: ..... **CLASIFICACION:** .....

DATOS COMPLEMENTARIOS: Oriental casado (Est. Civil / Cónyuge / Hijos)

Otros familiare[redacted]

FS 2

Fecha	Documentos	042474 ANTECEDENTES A REGISTRAR 52
15.10.79 P.D.278/79	Doc.1317	-En el vuelo 985 de Spantar procedente de España arribo a nuestra capital en calidad de repatriado por hallarse en total indigencia junto con su esposa Marisa Orlanda [illegible] MARTINEZ ROSSO de CRECENZIO y su hijo Enrique Maximiliano. No fue privado de su libertad.(X)
14/11/83	11941 / 82 PAG. 1259	-POSEE ANTECEDENTES EN EL CO.NA.E- EVAL - A - 1. (<D) INDICA ( ) ( ) ( )
22.12.83	33250/3 P.D.	-16.12.83.-Integra la Comisión Previsoria de "Los Trabajadores del Laboratorio ATENA" para constituirse en Asociación Laboral.Eval:A-1.(TT)

Imp. Nacional 716/79

FS-3

JUNTA DE COMANDANTES EN JEFE
S. I. D.

042474

Dep. I Secc. I
Sub Secc. A/N
Ficha Nº ..... Confec 12.6.82

CRECENZIO — Apellidos
René F. — Nombres

DOCUMENTOS: C/C ..... Serie ..... Nº — C/I. 1.187.402 Nº ..... Dpto.

OTROS DOC. ..... Pasaporte ..... Lib. Enrol. ..... etc.

NACIMIENTO: ..... Fecha ..... Lugar

DOMICILIO: ..... Calle ..... Nº ..... Teléf. ..... Ciudad o Localidad

PROFESION U OCUPACION: Estudiante

LUGAR: ..... CARGO: .....

IDEOLOGIA POLITICA: ..... CLASIFICACION: .....

DATOS COMPLEMENTARIOS: ..... Est. Civil ..... Cónyuge ..... Hijos

..... Otros familiares

164634

Fecha	Documentos	042474 ANTECEDENTES A REGISTRAR B-4
02.06.82	15529/4 No. 172	-Firma una declaración en contra del proyecto de "Ley de Educación General" conjuntamente con otras personalidades vinculadas al quehacer de la cultura nacional.-EVALUACION A-1.-(LA) (GM). Indica ( ) ( ) ( ) .-

SERVICIO DE INFORMACION DE DEFENSA

Dep. 1

042475-4

Confeccionado el 27.9.73

F.S-1

V A R I O S

FOTO

Apellidos CRECI GARRETANO(1)

Nombres Violeta Nelly

Fecha de Nacimiento 1.7.1934(2)

Lugar de Nacimiento Montevideo(3)

Est. Civil

Cred. Cívica BAB 13465(4) Céd. Identidad 714.890

Otros Documentos

Ocupación Bco.Hipotecario(5)

Padre Oscar Alberto(6)

Madre María (7)

Domicilio Alén 3467 -Andrés Lamas 3467(en 1977)(8) Ciudad

Otros datos

FICHA COMPLEMENTARIA

F3.2

DOCUMENTO		042475 ANTECEDENTES
FECHA	ORIGEN	
12.7.72	Doc.1987 Eval. A-2	Dicha persona visito a los extremistas ROSSI CARRETANO Oscar Armando y Mario César.(SS)-
5.8.83	0868/79 Pág.39	Indica Idem al Documento Nº1987/72,aportando: 9.12.77:En la fecha solicita en Seccional 13a. Constancia sobre anotaciones en Ficheros Policiales de Inteligencia,expidiéndose Categoría "AA".- Eval:A-2(Indica 1 al 8)(AD)

SERVICIO DE INFORMACION DE DEFENSA

Dep. 1

042476-2

B-1

Confeccionado el 21 - 4- 71

VARIOS

FOTO

Apellidos CREGO

Nombres Elena.

Fecha de Nacimiento

Lugar de Nacimiento

Est. Civil

Cred. Cívica Céd. Identidad

Otros Documentos

Ocupación

Padre

Madre

Domicilio Ciudad

Otros datos

FICHA COMPLEMENTARIA

F2

DOCUMENTO		042476 ANTECEDENTES
Fecha	Origen	
23-XII-966	B41 -D22	Dirigente del comité femenino "Susana Pintos" de la ciudad de Paysandú. Dicho comité se encontraría vinculado al Partido Comunista.

JUNTA DE COMANDANTES EN JEFE 042477-0 **G.** Rs-1

S. I. D.

Sp. I Secc. I

Sub Secc. A/N

Ficha No. ..... Confec. 23.6.83

CREGO ..... Julio .....
Apellidos Nombres

DOCUMENTOS: C/C. ..... **C/I.** .....
Serie No. No. Dpto.

OTROS DOC. .....
Pasaporte Lib. Enrol. etc.

NACIMIENTO: .....
Fecha Lugar

DOMICILIO: .....
Calle No. Teléf. Ciudad o Localidad

PROFESIÓN U OCUPACIÓN: .....

LUGAR: ..... **CARGO:** .....

IDEOLOGÍA POLÍTICA: ..... **CLASIFICACIÓN:** .....

DATOS COMPLEMENTARIOS .....
Est. Civil Cónyuge Hijos

.....
Otros familiares

[redacted]

FECHA	DOCUMENTOS	042477 ANTECEDENTES A REGISTRAR	R-2
23.6.83	2195/79 Pag. 12	- 24.11.972: Respaldá con su firma a la Lista "A" y todas las Listas Sectoriales que llevan como Lema "UNIDAD SOLIDARIDAD Y LUCHA" para las lecciones de la Federación ANCAP, a realizarse en el día de la fecha.- Eval.A-1 (Y)	

SERVICIO DE INFORMACION DE DEFENSA

Dep. I

Sección .....

MINISTERIO DE DEFENSA ...
SERVICIO DE INFORMACION DE DEFENSA / F

Ficha N° ..... confeccionada el 17/VI/1966.-

042478-8

[redacted]

F-1

FOTO

Apellidos CRELIS

Nombres Antonio.-

Fecha de Nacimiento: .....

Lugar de Nacimiento: .....

Cred. Cív.: ..... Ced. Identidad: .....

Prontuario: ..... F. Censal: .....

Padre: .....

Madre: .....

Domicilio: ..... Ciudad: .....

Otros datos (Documentos y señas personales) Ex-Subgerente del Banco Hipotecario del Uruguay. (Despedido).-

.....

[redacted]

FICHA COMPLEMENTARIA

F.2

Documento			042478 ANTECEDENTES
Nº	Fecha	Origen	
75/2092.-	16/X/1965.-		-En el diario "La Mañana" del día de la fecha, se publica una relación de ocho Subgerentes del Banco Hipotecario del Uruguay que fueran despedidos, completando un total de 25 entre los Bancos R.O.U., Seguros e Hipotecario, en la cual figura el reseñado.-
	19/2/982.....	MEMO. (A)	No. 259/82 PARA EL E.M.G.F.A. (JNT.) (P)

Fs. 1

SERVICIO DE INFORMACION 042479 -6-

~~DE DEFENSA~~

Dep. 1

Confeccionado el 10 de Julio de 1970

VARIOS

FOTO

Apellidos CRELIS

Nombres Jorge

Fecha de Nacimiento

Lugar de Nacimiento

Est. Civil

Cred. Cívica Ced. Identidad

Otros Documentos

Ocupación Bancario - Bco. Hipotecario (1)

Padre

Madre

Domicilio Misisipi 1565 - UTE: 59.34,48 Ciudad Montevideo

Otros datos

[redacted]

F2

FICHA COMPLEMENTARIA

DOCUMENTO		042479 ANTECEDENTES
Fecha	Origen	
10/VIII/968	B.18-D.37	- Figura en documentación que le fuera incautada a Omar Mangarelli mientras se encontraba detenido en el Grupo de Artillería N°5.-
8-1-75		- Por relación de funcionarios del Bco. Hipotecario, se sabe que se desempeña allí como Auxiliar 1ro. Indica (1) ( ) . (RR)

SERVICIO DE INTELIGENCIA
División I
(Seguridad)

MINISTERIO DE DEFENSA NACIONAL
SERVICIO DE INFORMACION DE DEFENSA
M / F
042480-4

Sección P.2
Act. Ant. Nac.
Ficha N.º [redacted]

Nombres y Apellidos: CREMAECHUK Carlos

Fecha de Nacimiento: .....

Lugar de Nacimiento: .....
(País - Ciudad o Localidad - etc.)

Foto

Cred. Civ.: Serie ..... N.º ..... Ced. Identidad: .....

Otros documentos: .....
(Pasaporte - Libreta Enrolam. - etc.)

Domicilio: Young (Rio Nagro)
(Ciudad o Localidad) (Calle) (N.º) (Telef.)

Filiación
- Edad Aparente ..... Color del Cutis .....
- Color del Cabello ..... Estatura Aproximada .....
- Complexión ..... Aspecto Social .....
- Señas particulares .....

Ficha confeccionada en Montevideo el 30 de Noviembre de 1964.-

[redacted]

042480 B-2

ACTIVIDADES

(1) Laborales: Profesión ..... Lugar de trabajo .....

Cargo ..... Antigüedad .....

Otras Actividades .....

.....

(2) Políticas: Ideología Comunista. Actuación .....

Antecedentes .....

Antecedentes familiares .....

(3) Sociales: Estado Civil ..... Religión ..... Figuración .....

Grado Instrucción ..... Lugares que frecuenta .....

(4) Económicas: Situación ..... Capital aprox. ..... Vehículo .....
marca y N.o

Otros datos .....

Datos Complementarios .....

Apreciación Personal Gral. .....

.....

.....

CRESANCHUK — FICHA COMPLEMENTARIA — Carlos — 63

Documento		Antecedentes
Fecha	Origen	042480
18/IX/964.	B-41-D-19.-	-Ideología.-Comunista.-Actuó como Secretario de la Organización Comunista en Young.-Domiciliado en Young(Depto.de Rio Negro).- Eval.B-2.
1965	B-41-D-7.-	

VICIO DE INTELIGENCIA
División I
(Seguridad)

MINISTERIO DE DEFENSA NACIONAL
SERVICIO DE INFORMACION DE DEFENSA
M / F
[redacted] 042481 2

Sección E-2
Act. Ant. Nac.
Ficha N. ~~1787.~~

68-190.

Foto

Nombres y Apellidos: CREMANTI Vicente

Fecha de Nacimiento:

Lugar de Nacimiento:
(País - Ciudad o Localidad - etc.)

Cred. Civ.: Serie N.º Ced. Identidad:

Otros documentos:
(Pasaporte - Libreta Eurolam. - etc.)

Domicilio: J. Bolaños Paso 4416 esq. Industria.
(Ciudad o Localidad) (Calle) (N.º) (Telef.)

Filiación

Edad Aparente Color del Cutis

Color del Cabello Estatura Aproximada

Complexión Aspecto Social

Señas particulares

Ficha confeccionada en MONTEVIDEO el 24 de julio de 1964.

[redacted]

042481.

B-2

ACTIVIDADES

(1) Laborales: Profesión Estudiante Lugar de trabajo .....

Cargo ..... Antigüedad .....

Otras Actividades .....

.....

(2) Políticas: Ideología CASTRISTA Actuación .....

Antecedentes .....

Antecedentes familiares .....

(3) Sociales: Estado Civil ..... Religión ..... Figuración .....

Grado Instrucción ..... Lugares que frecuenta .....

(4) Económicas: Situación ..... Capital aprox. ..... Vehículo .....
marca y N.o

Otros datos .....

Datos Complementarios .....

Apreciación Personal Gral. .....

.....

.....

VICENTE — FICHA COMPLEMENTARIA — CREMANTI — F.3

042481

Documento Fecha	Origen	Antecedentes
28.VII.64.-	"El Popular".-	-Secretario de Asuntos Universitarios de la "Federación de Estudiantes Universitarios del Uruguay" (FEUU).- Entrevistado por un cronista de este diario comunista se manifiesta partidario del régimen comunista de Fidel Castro.-
13.IX.64.-	"El Popular". B-75-(1)-D.192.	-Dirigente de la Federación de Estudiantes Universitarios del Uruguay (FEUU).- A raíz de los incidentes referidos a la ocupación de la Universidad por estudiantes y elementos ajenos al estudiantado, como consecuencia de la ruptura de relaciones con Cuba, fué detenido prestando declaraciones ante la Jefatura de Policía y el Juez Dr.Igoa.-
16-I-1964.	B-75-(1)-D-666	.- Colaborador del Periódico "JORNADA" Organo de la "Federación de Estudiantes Universitarios del Uruguay" (F.E.U.U.).-
15-I-965.-	B-75(1)D-941.- Marcha.-	Firmante de una convocatoria a Instituciones y personalidades de América Latina para la reunión de un "Congreso Latinoamericano de Solidaridad con Cuba y por la Autodeterminación de los Pueblos", a realizarse en Montevideo en el mes de abril próximo.-
3-X-964	B.75(1)-D.1005 "Accion" y "Epoca"	-Firmante de una carta dirigida por "Mas de 100 jovenes" al Padre Harelde Ponce de León y remitida

FICHA COMPLEMENTARIA

Documento		042481 Antecedentes 52
Fecha	Origen	
31/V/965	39/9	a la prensa para su publicación, en la que expresan su solidaridad con la actitud del mencionado Parroco, criticando a las autoridades por la represion de los desordenes ocurridos en el Aeropuerto Nacional de Carrasco en oportunidad de retirarse del pais los integrantes de la Representacion Diplomatica Cubana.- -Estudiante-Firma como integrante del Cte-.Organizador del "Congreso Continental de Solidaridad con Cuba y por la autodeterminación de los Pueblos "un manifiesto en el que comunican que el mismo se realizará los días 18,19 y 20 de Junio del corriente en la ciudad de Montevideo.-

SERVICIO DE INFORMACION
DE DEFENSA
Dep. I

042481

B-5

Secci

Ficha Nº

Nombres y Apellidos: CREMANTI Vicente

Fecha y Lugar Nac.:

Cred. Cív.: Serie ..... Nº ..... Ced. Identidad: .....

Otros documentos: .....
(Pasaporte - Libreta Enrolam. - etc.)

Domicilio: .....
(Ciudad o Localidad) (Calle) (Nº) (Teléf.)

Foto

Profesión: Estudiante Escribano (1973)

Cargo y Lugar:

Ideol. Política: Frente Amplio (1) Actuación: Dirigente de FEUU.-

Datos Complementarios:

Apreciación General: Ex- blanco del Estudio, Mezzera (2)

Ficha confeccionada: 25-10-64

FICHA COMPLEMENTARIA

Documento		42481 ANTECEDENTES B-8
Fecha	Origen	
25-10-64	El Popular	Integrante del comité formado por la FEUU para conducir la movilización por la obtención del Presupuesto para la Universidad.-
13-IX-64	El Popular	A raiz de los incidentes referidos a la ocupación de la Universidad de la República por estudiantes y elementos ajenos a ellos, como consecuencia de la ruptura de relaciones con Cuba, fué detenido por la Policía de Montevideo.-Es colaborador de la redacción del periódico "JORNADA" de la Federación de Estudiantes Universitarios del Uruguay.-
9/X/73	3251	-Figura en la Lista Nº55, por el sistema preferencial de suplentes para la Asamblea Gral. de Claustro, esta lista pertenece a la Fac. de Derecho.-
29.1.76	Doc. 0089 (Ev. B-2)	- Tomó parte en las Elecciones internas de la Asociación de Escribanos del Uruguay, para el período 1975-1977; postulándose como 2do. candidato a la Comisión Directiva, de la Lista 2, lema: "RENOVACION NOTARIAL", sub-lema: POR UNA ASOCIACION AL SERVICIO DE LA PROFESION. Indica: (1) y (2).- (GI) (00)

Fs. 2

MINISTERIO DE DEFENSA NACIONAL
S. I. D.

042482-0

Dep. I Secc. I
Sub - Secc. G
Ficha Nro. 74 Confec. 6/2/

CREMASCO — Apellidos
LUIS ALBERTO — Nombres

DOCUMENTOS: C/C. ____ (Serie / Nro.) C/I. 38.819 (Nro.) Colonia (Dpto.)

OTROS DOC. ____ (Pasaporte / Lib. Enrol. / etc.)

NACIMIENTO: ____ (Fecha / Lugar)

DOMICILIO: ____ (Calle / Nro. / Teléf.) Colonia (Ciudad o Localidad)

PROFESION U OCUPACION: gremialista Municipal

LUGAR: ____ **CARGO:** ____

IDEOLOGIA POLITICA: Comunista **CLASIFICACION:** activo

DATOS COMPLEMENTARIOS: ____ (Est. Civil / Cónyuge / Hijos)

[redacted] (Otros familiares)

F2

Fecha	Documentos	042482 ANTECEDENTES A REGISTRAR
31/5/72	PPI-1209	Delegado del departamento de Colonia en el Congreso de Municipales de la Zona Sur realizado en el dpto.de San José,en el local de ADEOM,el día 8 de abril de 1972.(RR)
26.3.74	0730	-Se tiene conocimiento que concurrira como representante al Congreso en la C. de San José, y que el mismo va a ser para reorganizar el PC./(G)(Ev. B2)
25.3.74	0727	-Idem al anterior.-(G)

SERVICIO DE INTELIGENCIA
División I
(Seguridad)

MINISTERIO DE DEFENSA NACIONAL
SERVICIO DE INFORMACION DE DEFENSA
M / F
[redacted] 042483 8

Sección B-1
Act. Ant. Nac.
Ficha N° [redacted]

Nombres y Apellidos: CREMEL Zein

Foto

Fecha de Nacimiento: .....

Lugar de Nacimiento: .....
(País - Ciudad o Localidad - etc.)

Cred. Civ.: Serie ..... N.° ..... Ced. Identidad: .....

Otros documentos: .....
(Pasaporte - Libreta Enrolam. - etc.)

Domicilio: .....
(Ciudad o Localidad) (Calle) (N.°) (Telef.)

Filiación
- Edad Aparente ..... Color del Cutis .....
- Color del Cabello ..... Estatura Aproximada .....
- Complexión ..... Aspecto Social .....
- Señas particulares .....

[redacted]

Ficha confeccionada en Montevideo, el 19 de enero de 1965.-

042483

132

ACTIVIDADES

(1) Laborales: Profesión ..... Lugar de trabajo Estacion Buceo de AMDET

Cargo ..... Antigüedad .....

Otras Actividades .....

.....

(2) Políticas: Ideología ..... Actuación .....

Antecedentes .....

Antecedentes familiares .....

(3) Sociales: Estado Civil ..... Religión ..... Figuración .....

Grado Instrucción ..... Lugares que frecuenta .....

(4) Económicas: Situación ..... Capital aprox. ..... Vehículo ..... marca y N.o

Otros datos .....

Datos Complementarios .....

Apreciación Personal Gral. .....

.....

.....

FICHA COMPLEMENTARIA CREMEL Zein.- F53

Documento		042483 Antecedentes
Fecha	Origen	
16-XI-964.-	B-75(1)D-736.- "El Popular"	Hace declaraciones a este diario refiriéndose a la distribución de dicho órgano de prensa, en la Estación Buceo(AMDET).-
22-IV-965.-	B-75(1)D-453. El Popular.-	Como integrante de la Agrupación Estación Buceo del Partido Comunista, manifiesta a cronista de este diario que se realizará una gran asamblea pública en homenaje al 1o. de mayo donde se piensa vender El Popular a la mayoría de los concurrentes.

FICHA COMPLEMENTARIA

Documento		042483 Antecedentes 15-4
Fecha	Origen	

SERVICIO DE INTELIGENCIA

División I

(Seguridad)

MINISTERIO DE DEFENSA NACIONAL
SERVICIO DE INFORMACION DE DEFENSA
M/F

I.G.02.01- 0783

F25

Sección G

Gremios

Ficha N.º 245

042483

Zein

Nombres y Apellidos: CREMEL

Fecha y Lugar Nac.:

Cred. Civ.: Serie ..... N.º ..... Ced. Identidad:

Otros documentos: .....
(Pasaporte - Libreta Enrolam. - etc.)

Domicilio: .....
(Ciudad o Localidad) (Calle) (N.º) (Telef.)

Profesión:

Foto

Cargo y Lugar: AMDET

Ideol. Política: COMUNISTA Actuación: DIRIGENTE

Datos Complementarios:

Apreciación General:

Ficha confeccionada: 11/3/66 33206

FICHA COMPLEMENTARIA TE-6

Documento		042483 Antecedentes
Fecha	Origen	
24/2/66	El Popular	-Integrante del Comité de Base del FIDEL, en el Buceo y también en esa zona es del Comité de huelga de AMDET.-

F57

J. C. J. 042483 23 AGO. 1976

Dpto. 1

Apellidos CREMEL

Nombres Zein

Documentos AFIL.P.C.

Ant, Secc: A B C D E G V

☐ ☐ ☐ ☐ ☐ ☐ ☐

Secreto

042483 ANTECEDENTES

Fecha ing: 31.3.63

Cr.40 años.

Dom: Joaquín Artigas 3844/1.Mdeo.

Ocup: Chófer M'DET. Est.Buceo.

8.1.76.Doc.OOCl.Yval: B - 2. (Y).

SERVICIO DE INFORMACION
DE DEFENSA

042484-6

Dep. 1

Confeccionado el 25-VI-1969..

VARIOS

FOTO

Apellidos CREMELLA LABORDE

Nombres Everisto José

Fecha de Nacimiento 31 años (1968)

Lugar de Nacimiento Uruguay

Est. Civil Casado

Cred, Cívica: Céd. Identidad

Otros Documentos

Ocupación Empleado del Banco La Caja Obrera..

Padre

Madre

Domicilio Luis Lamas 3235 Ciudad Montevideo

Otros datos:

[redacted]

FICHA COMPLEMENTARIA 72

DOCUMENTO		ANTECEDENTES
Fecha	Origen	042484
[illegible]-VII-1968 Parte 74 y 323	B72-B37	-Detenido durante las Medidas Preventivas de Seguridad por atentado al Sindicato Médico.-

MINISTERIO DE DEFENSA NACIONAL
S. I. D.

042484

Dep. I Secc. I
Sub - Secc. G
Ficha N.o Confec. 29.4.71

CREMELLA LABORES — Apellidos
Evaristo José — Nombres

DOCUMENTOS: C/C — Serie — N.o
C/I 1.431.345 (1) — N.o — Dpto.

OTROS DOC. — Pasaporte — Lib. Enrol. — etc.

NACIMIENTO 31 años (1968) 22.2.937 (2) 1 secc. Soriano
Fecha — Lugar

DOMICILIO: Luis Lamas 3235
Calle — N.o — Teléf. — Ciudad o Localidad

PROFESION U OCUPACION: Bancario

LUGAR: Bco. La Caja Obrera — CARGO:

IDEOLOGIA POLITICA — CLASIFICACION Dgte. AEBU

DATOS COMPLEMENTARIOS Casado (3)
Est. Civil — Conyuge — Hijos

Hijo de Víctor e Irene
Otr[redacted]

Fecha	Documentos	042484 ANTECEDENTES A REGISTRAR
29.4.71	A.E.B.U.	°-Se postula en la lista N° 1955(Extremista) lema "Democracia Sindical, Unidad y Lucha" sub-lema "Por la soberanía del gremio" para integrar por el Sector Lista General, la Asamblea General Representativa (Capital) por el período 1971/73.-
17.5.73	1638	Figura en lista de dirigentes de la A.E.B.U. (K) Eval: A-2. (C).-
23.4.73	1655	Aporta nuevos datos filiatorios 1 al 3. (K)

JUNTA DE COMANDANTES EN JEFE
S. I. D.

042485-3

Dep. I A N Secc. I

Ficha N.º ..... Confec. 8.12.82

CREMEIJA — Hugo

Apellidos — Nombres

DOCUMENTOS: C/C ..... C/I. .....

Serie — N.º — N.º — Dpto.

OTROS DOC. .....

Pasaporte — Lib. Enrol. — etc.

NACIMIENTO: .....

Fecha — Lugar

DOMICILIO: .....

Calle — N.º — Teléf. — Ciudad o Localidad

PROFESION U OCUPACION: .....

LUGAR: ..... CARGO: .....

IDEOLOGIA POLITICA: ..... CLASIFICACION: .....

DATOS COMPLEMENTARIOS: .....

Est.Civil — Cónyuge — Hijos

.....

Otros familiares

Fecha	Documentos	042485 ANTECEDENTES A REGISTRAR	FS2
02.9.82	D.18386	Según declaraciones realizadas por el causante, Nebio Ariel MELO CUESTA, aparece como uno de los principales integrantes del M.I.R en la Ciudad de Mercedes. Realizando un curso de 4 meses sobre "Tácticas Gremiales" instrucción de Tiro y marchas, adoctrinamiento político en su viaje realizado a China Comunista el 18.4.68.-Eval.A-1.-(FE)	

ICIO DE INTELIGENCIA

DIV. 1 (Seguridad)

Sección

MINISTERIO DE DEFENSA NACIONAL
SERVICIO DE INFORMACION DE DEFENSA

M / F

Ficha N.o [redacted] confeccionada el III-965

E

E-1

042486-1

Apellidos CREMELLA AGUILERA (9) (a) "Carlitos"

Nombres Hugo Ignacio ó Ignacio (a) "Carlos".-

Fecha de Nacimiento: 28 Años (1973) (2)

Lugar de Nacimiento: Uruguay

Cred. Civ.: ..... Ced. Identidad: 28.938 (Soriano) (3)

Prontuario: ..... F. Censal: .....

Padre: Inocencio (6) /18/ Imp. Dact. E 2333 I 2222

Madre: Guadalupe (7) /(Salto) HERMANO: Luis Ernesto (OET) (15)

(17) /(Mercedes)

Domicilio: Guaraní 2240 Ap. 6. Verocay y 19 Abril (8) Ciudad: Montevideo

FLORENCIO SANCHEZ 962. (13)

Otros datos (Documentos y señas personales) /11/ PCR MIR /18/

Estudiante de Ingeniería, soltero, 12 años.- (10) /y Liceno (14)

Prof. de Física, Liceo Nocturno, Osimani y Piloto.- (1).- PROF. MATEMATICAS

Casado con Susana Ines Paiva Pereira. (5) Hija Luciana (4)

171778

Cabellos castaños- complex. delgada - cutis blanco - Est. 1.73 /16/

B-2

FICHA COMPLEMENTARIA

Documento N.º	Fecha	Orígen	042486 Antecedentes
	12-IX-964	B-73-(1) D-188	-Ocupó la Universidad de la República los días 9, 10 y 11 de setiembre de 1964 en señal de protesta por la ruptura de relaciones con Cuba.- -Estudiante de Ingeniería, oriental, soltero, de 19 años de edad, domiciliado en Guaná 2240 apto.6.-
	7/VIII/69	79-.63	-Su nombre figura en una listade Cañeros de Artigas que acamparon en el Club Progreso. (FF)
	14/5/73	D.900 PEI-RM3	En virtud de su detención, se supo que había actuado entre los años 1964 y 1968 en el Aparato Militar del M.I.R. que operaba en C. Montevideo.- Dicho aparato militar formaba una coalisión de movimientos subversivos.- (GG).-
	21/5/73.	Do.1029, PEI.RM.3.	
	25/5/73	D.1130 PEI RM3	-Participó en las primeras reuniones y seminarios que se realizaron en el local del "Movimiento Socialista", de la Calle Brasil esq. Amorín, para propulsar "La Corriente" en la ciudad de Salto. Dichas reuniones se llevaron a cabo en los meses de noviembre y diciembre de 1972. Junto con personas de tendencias izquierdista activa, organizaron las primeras actividades a llevarse a cabo, siendo éstas "Seminarios", tratándose temas de los que llamó: "Ciclo Artiguista" y que estuvieron dirigidos por: Jorge Andrade Ambrosoni.-(GG).

CREMELLA Hugo 53.

042486

FECHA	DOCUMENTOS	ANTECEDENTES A REGISTRAR
25/5/73	D.1130 PEI RM3	Concurrió a una reunión en el local del "Movimiento Socialista" en la que se pretendió la formación de una "Agrupación Gremial de Profesores" y el publicar un "Boletín" el que se llamaría "Aporte", el cual salió una vez. Esta agrupación no tuvo andamiento, en razón de que estaba integrada por personas que actuaban en la "Asociación de Profesores".-(GG).- Indica: (1).-
28/5/73	D.1133 PEI RM3 (GG).	Intervino en la promoción de una "Coordinadora Gremial" que respondiera a la "Corriente". Esta coordinadora no funcionó, siendo negativa para las personas que promulgaban el Mov. "la Corriente".
		En el año 1967 intervino en el traslado de armas de la casa de Mario Etchenique, en Carrasco a C. Mercedes. Dichas armas fueron enterradas a orillas del Río Negro, en enterradero preparado por Miguel A. Correa Bravo.-(GG).-
21/5/73.	Doc.1029. PEI.RM.3.	Intervino en varias acciones del M.I.R. (bb). Indica (2) al (5)
28/5/73.	Doc.1133. PEI.R.M.3.	A mediados del año 1967, el M.I.R. obtiene la "corresponsalía" de la publicación China "SINJUA", siendo su primer corresponsal.(bb). Intervinó junto a Ruben Sassano y Luis Ifran, en atentado con explosivos a una firma norteamericana en La zona de La Teja.(bb).
26.5.73	1131	Detenido 26,4,73,Personalidad,Caracter normal.Peligrosidad poca.Integración marzo 1964 por Mario ETCHENIQUE.Motivo simpatía.Grado arrepentido.Func.Zona Montevideo-Mercedes,Sector Militar.Grupo especialista en explosivos.Tarea Fabricación de explosivos.Actitud Interrogatorio.Colab total.Conducta buena. Fac.Reclusión.Seguridad normal.Aislamiento normal.-(DD)(6)(8)

FECHA	DOCUMENTOS	042486 ANTECEDENTES A REGISTRAR B4
21.5.73 10/7/73 P.P.I. (H). 4.9.73 JPM PM	Cdo.FF.CC Nro.827 D.1559 E.M.G.E. 2689 5/973	-Fue detenido y puesto a disposición de la Justicia Militar. luego de varias operaciones realizadas en el Departamento de Salto.Integró el grupo clandestino desde el año 1964, en la columna dedicada a explosivos, siendo especialista de los mismos. Intervino en atentados, ocultamientos de materiales explosivos y traslado de armas y otros materiales bélicos desde Carrasco a otras Ciudades del Interior del país.- Indica (9)- (10) (00)(DD)
8/5/1973	D.1189 P.P.I.	- Integrante de una Célula de Especialistas en explosivos comandada por MEJIA COLLAZO,siendo la misma parte funcional del aparato armado del M.I.R. que actuaba coordinado con el M.L.N..-(C.C)
7/6/73	D.1312 P.E.I	-Ayudó al Sacerdote Jean Paul BIDEGAINA en la fabricación de panfletos,refiriéndose los mismos a la lucha de los empleados contra las autoridades actuantes;algunos decían; "OBREROS SI, MILICOS NO";inclusive fué detenido por la Policía por encontrarsele en su poder el original de uno de los mismos,quedando posteriormente en libertad.-(C.C)
25/6/73	D.1327	-Luego de ser detenido,la Dirección del Liceo Piloto de Salto lo comunicó a la Dirección Nacional de E. Secundaria, lo mismo que luego que fuera procesado.No ha recibido contestación pero han venidos los sueldos como Profesor correspondiente al mes de Abril.- Se tiene la convicción de que las Autoridades Nacionales de Enseñanza Secundaria aún no han tomado conocimiento del hecho por manejos burocráticos.-(C.C)

CHAMPOLA AGUILERA — FICHA COMPLEMENTARIA — Hugo Ignacio

042486 — 13.5

DOCUMENTO Fecha	Origen	ANTECEDENTES
11/7/72	D. 1610 PEI EM3	- El día 2 de mayo fué trasladado desde el Bn.I.No.7, quedando recluído en la Unidad hasta el día 4, en qué volvió a su lugar de origen.- (GG).-
4.12.973	Doc.4119 Ude.FF.CC Nro.995 0926. (Y).	-Según se informa fue procesado por la Justicia Militar por los delitos que se establecen:"Atentado a la constitución en el grado de conspiración seguido de actos preparatorios","Fabricación de explosivos" y "Empleo de explosivos".-Indica (OO)
22/12/73	D/ 4363 D.N.I.I.	- Es procesado el día 28/11/73. (GG)
7.1.974	Doc.4553 P.P.I.	-Indica lo mismo que el documento anterior.-(OO)
30/9/75.	Doc.1768.	=Indica lo mismo que el documento No.1130. Se amplia: Participó en dichas reuniones junto a: JAURENA, Oscar Danubio CARVALLO, Carlos REY, Carlos DIAZ, María D.Revagni de ANDRADE, Orlando DIAZ,Ana María SELVA, Lourdes ZUNINI, Alberto NUÑEZ, Teresa Corezza de NUÑEZ, Martha PEREZ de PUIGVERT, Silvio RODRIGUEZ,Elba UBAL SILVEIRA de PEREIRA, José GABRIELLI, Angel María ROCHA SILVA, María del Carmen de FERIA, LUZURIAGA.(Y)

FICHA COMPLEMENTARIA

DOCUMENTO		042486 ANTECEDENTES Fs-6
Fecha	Origen	
~~5/5/77~~	~~Doc.0411 I. Interno.~~	~~Figura en una relación de integrantes del P.C.R. (Partido Comunista Revolucionario); es compañero de Susana Inés PEIVA PEREIRA de CRENELLA y hermano de Luis Ernesto.- Actualmente detenido en el E.M.R. No.1.- Indica:(12).-~~ (L).
20.5.77	0475	Integra nómina de privados de libertad en el ambito del Ejercito al 6.8.976.- Recluido en el EMIR Nro.1 (PP).-
26/4/73	0475 PME	6/8/76. Detenido el 26/4/73. Procesado.- Eval.A-1. (i).
7/11/77 PME	Doc.1148	Figura en relación de Recluídos al 13/10/77 en el EMIR.1.- FECHA DE DETENIDO: 26/4/73.-JUZGADO: JM.1a.I.1er.T.-SITUACION JURIDICA: Procesado, Art.132-6 y 137,209 y 270 CPO.-Eval.A-1.- (i).
29/3/77	Doc.0290	Recluso Nº1300. Detenido: 25.4.73.MLN. Tipificación: Conspiración-Fabricación y tenencia de explosivos. Ingresó al EMIR: 5.11.73. Juzgado: JMI 3T. Unidad captora: Bn.I.7. EVAL: A-1. (VM)

11/04/84

11041 / 82
PAG. 1261

- POSEE ANTECEDENTES EN EL CO.NA.E -
EVAL - A - 1. (CD) INDICA ( ) ( ) ( )

FECHA	DOCUMENTOS	042486 ANTECEDENTES A REGISTRAR	F-7
16.02.82	D.6004/81/ 15	-Se encuentra comprendido en el Art.1o. literal b) del Acto Institucional No.4,por haber sido procesado el 18/5/1973 por los delitos previstos en. C.P.M. 7 C.P.O. 132 inc. 6 y 137, 150, 210, 54 EVALUACION A-1 (LA)	
29.06.82	16425	Figura en una relación de reclusos liberados del E.M.R.No.1, No. Req: 1300 en el período comprendido entre el 25 de mayo de 1982 al 25 de junio de 1982. Fecha Lib: 31/5/82 Eval: A-1.(VL)(M).Indica ( ) ( ) ( ) ( )	
7/7/82	16641	- Indica lo mismo que Doc Anterior. Eval A-1 (M)	
03.08.82	17388	Figura en una Nómina de Liberados por la Justicia Militar, en el período comprendido entre el 1 de enero al 31 de mayo de 1982. Fecha de Detenido: 26/04/73. Fecha de Liberado: 31/01/82 EVAL.: A-1 . (GM) (LA) INDICA (13)	
13.9.82	18981	1.6.82 - Libertad Definitiva. JUEZ: 1a.I.1er.Turna.15.3.77 Sentencia 2da.Instancia: 9 años de Prisión e Inhabilitación Absoluta. 30.6.82 -Libertad Vigilada controlada por en Bn.I.5. "1ta en Cat "A". Eval:A-1 (00)	

FECHA	DOCUMENTOS	042486 ANTECEDENTES A REGISTRAR F-8
25.3.83.	24324/83	FECHA DE DETENIDO: 26.4.73, UNIDAD CAPTORA: Bn.I.7, CONDENADO: 9 años, FECHA DE LIBERTAD PROBABLE: 26.4.82, Art.60(V), 132-6,137,209,210,7CPM,56CPO.-Eval.A-1.-(FE)
20.4.83	24738/83	-3.3.83-Figura en una relación de libertades vigiladas categoría A y B, procedente de la P.M.E..Unidad de control Bn.I. 5, detenido el 26.4.73, liberado el 31.5.82. Pertenece al M.L.N..- Eval A-1 (V)
20.4.83	24861/83	-3.3.83-Indica Idem al Doc. 24738/83.- Eval A-1 (V)
20.4.83	18378/82	-2.9.82-Ficha del E.M.R.1 establece:Detenido el 26.5.73, procesado por Art.132 inc.6 y 137 Fab de exp.Art. 209 y Emp.de Exp.Art.21. (V) Eval B-2 Indica 14 y 15
11/5/83	26057/459 460/ 461	-12.9.64:"Indica Idem.Doc.B-75(1)Doc.188." -7.8.69:"Indica Idem.Doc.79/63." -14.5.73:"Indica Idem.Doc.900." -25.5.73:"Indica Idem.Doc.1130." -28.5.73:"Indica Idem.1133." -8.5.73:"Indica Idem.Doc.1189." -7.6.73:"Indica Idem.Doc.1312." -29.10.75:De acuerdo a información de la Oficina de Suma-

FECHA	DOCUMENTOS	CREMELLA AGUILERA 042486 ANTECEDENTES A REGISTRAR Hugo Ignacio. RG
	///...	rios destituídos el 14.11.074. 31.8.972:Ampliando información de la Jefatura de Policía de Salto informa antecedentes recibidos de su similar en Soriano con fecha 3.3.964 en que el causante pertenecía al M.I.R. y era vendedor de su órgano oficial "VOZ REBELDE".Interrogado en aquella oportunidad admitió conocer a los siguientes sediciosos:GABINO FALERO MONTESDEOCA,ELEUTERIO FERNANDEZ, NELLY G.JORGE PANCERA,VIOLETA SETELICH,CARLOS RIVERA YIC y al FALLECIDO MARIO ROVAINO.A todas estas personas las conocía de la Base Heredia a la que concurrió en representación de M.I.R. 1967:Realizó curso de adiestramiento guerrillero en China.Intervino en varias acciones en Montevideo,actuando como correo entre Paysandú,Bella Union y Montevideo,llevando y trayendo armamento. -1971/1978:En información referente al PC.R,obtenida por el Dpto.III/SID en éste período se establece: Que NANCY CORREIA de IFRAN manifiesta en actas que: Conoció al causante en 1964 como integrante del MIR con el alias de "MASSO" y se domicilia en la calle 4 de Julio.

FECHA	DOCUMENTOS	042486 ANTECEDENTES A REGISTRAR F-10
		LUIS IFRAN manifiesta en actas que:el causante junto con RUBEN SASSANO y GERMAN VIDAL colocaron un artefacto explosivo en la firma DUTERIAL en La Teja. 1974/1968:según P.E.I.Nro.17/975 el B.Inf.7:El causante actua en el aparato militar del MIR en Montevideo, el que estaba dirigido por una coordinadora militar junto con:EL MLN y otros grupos extremistas. Eval:A-2.Indica 16 al 19.(R)

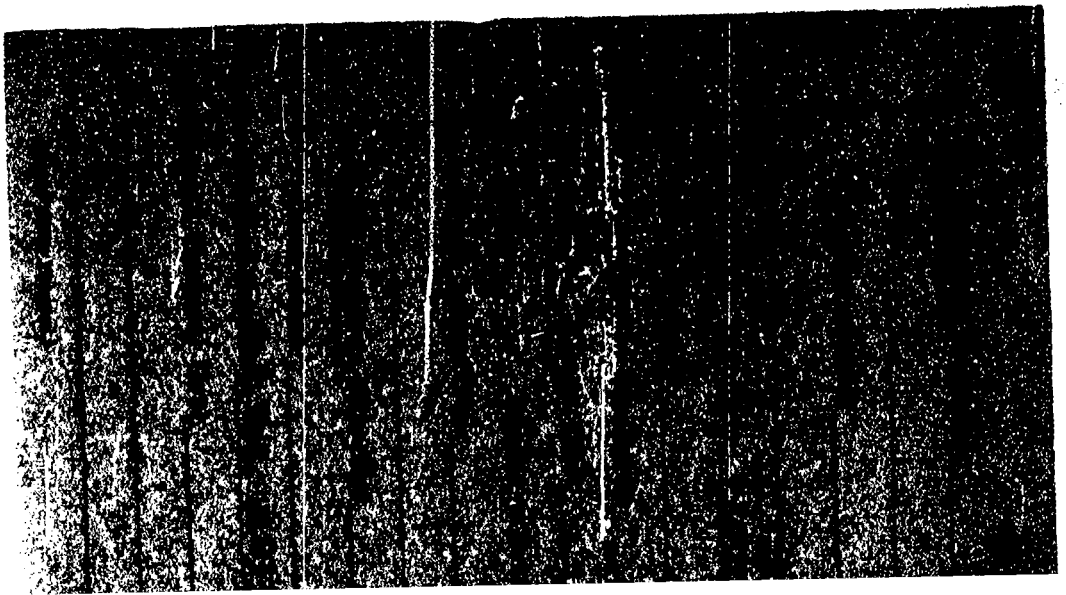

0246

GUERRILLA AGUILERA.-

Form. F. C. - 1

B-13

FICHA COMPLEMENTARIA

Documento		042486 Antecedentes
Fecha	Origen	
1973	S-2.	Detenido en la ciudad de Talca, se comprobó que en año 74 integraba el aparato del MIR y cooperaba directamente con el M.L.N. fué procesado.-

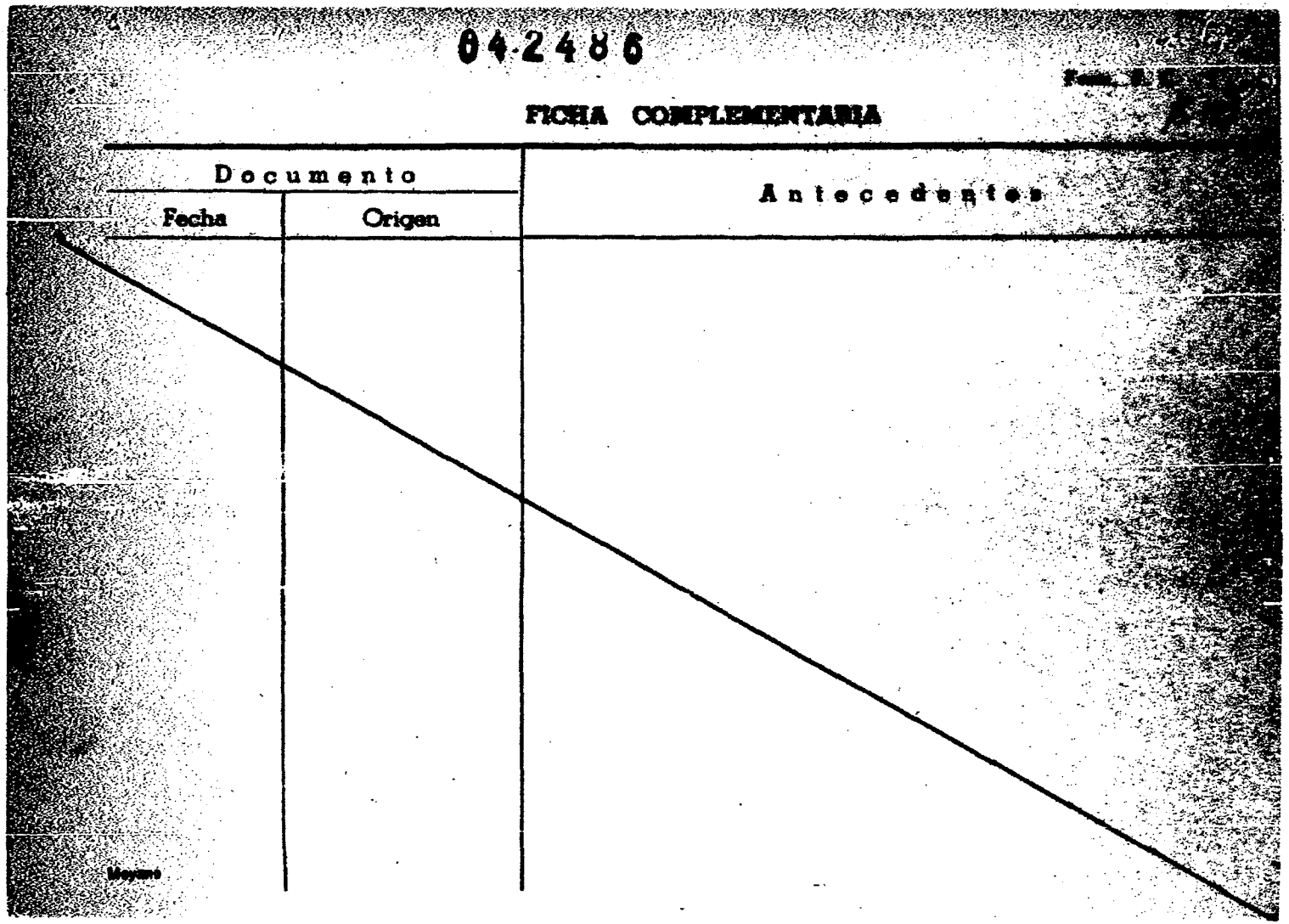
04-2486
FICHA COMPLEMENTARIA
Documento
Fecha
Origen
Antecedentes

MINISTERIO DE DEFENSA NACIONAL

S. I. D.

042486

Dep. I 8 MAR. 1976 Secc. 1

Sub Secc. G

Ficha Nro. ____ Confec. ____

CREMELLA AGUILERA — Apellidos

Hugo Inocencio — Nombres

DOCUMENTOS: C/C ____ (Serie / Nro.) C/I. 28.988 (Salto) (Nro. / Dpto.)

OTROS DOC. ____ (Pasaporte / Lib. Enrol. / etc.)

NACIMIENTO: ____ (Fecha / Lugar)

DOMICILIÓ: ____ (Calle / Nro. / Teléf. / Ciudad o Localidad)

PROFESION U OCUPACION: Profesor

LUGAR: Instituto Osimani y Llerena CARGO: ____

IDEOLOGIA POLITICA: sedidioso CLASIFICACION: ____

DATOS COMPLEMENTARIOS: ____ (Est. Civil / Cónyuge / Hijos)

33202

Otros antecedentes

042486

15-16

Fecha	Documentos	ANTECEDENTES A REGISTRAR
29/10/75	D.1881	-De acuerdo a informes de la Oficina de Sumarios, destituído el 14/11/74 R.C.106/19/74.-Eval.A-2.-(H).-

MINISTERIO DE DEFENSA NACIONAL
S. I. D.

042487-9

E 51

Div. Sec. 1
Sub-Secc. A/N
Ficha Nº ____ Confec. 27.5.73

CREMELLA AGUILERA
Apellidos

Luis Ernesto (a) "Carlos" / "Carlitos."
Nombres

DOCUMENTOS: C/C. MAD-38241 (3)
Serie Nro.

C/I 36140 o 38140 (Soriano)
Nro. Dpto.

OTROS DOC. ____
Pasaporte Lib. Enrol. etc.

(1) 6 21 años

NACIMIENTO: 23 años 1973 Soriano (4)
Fecha Lugar

DOMICILIO: Verocay y 19 de Abril GOMEZ S/N (2) (Salto) Mercedes.
SANCHEZ 1302 (MERCEDES) (5)
Nro. Teléf. Ciudad o Localidad

PROFESION U OCUPACION: Fotografo . Empleado

LUGAR: ____ CARGO: ____

IDEOLOGIA POLITICA: ____ CLASIFICACION: P.C.R.(6)

DATOS COMPLEMENTARIOS: Soltero HERMANO - HUGO INOCENCIO (DET)
Est. Civil Cónyuge Hijos

Padre Inocencio. Madre Guadalupe. [redacted]
Otros familiares

042487 B2

Fecha	Documentos	ANTECEDENTES A REGISTRAR
26.5.73	1131	Detenido 27.4.73 por posible vinculación al MLN.Al prestar declaraciones manifesto haber sido invitado por la sediciosa Ma. Cristina Fernandez de Botti para integrar la Organización.
21/5/73.	Doc.1029. PEI.RM.3.	Personalidad.Caracter normal.Peligrosida peca.Integración abril 1972 por María C. FERNANDEZ de BOTTI. Actitud Interrogatorio.Colab total.Conducta buena.Fac.Reclusión.Seguridad normal.Aislamiento normal.-(DD)
15-5-1973	D.1174 P.E.I.	Comienza a funcionar con el alias de "CARLOS",pasando a integrar una Célula Especial compuesta por una persona de alias "JOSE" que representaba al Grupo Socialista y otra persona que representaba al Grupo Anarquista que se supo ere RIVERA YIC.-(C.C)
21.5.73	Cdo.FF.CC Nro.827	-Fue detenido y pesto a disposición de la Justicia Militar luego de varias operaciones realizada en el Departamento de Salto.Fue reclutado por la sediciosa procesada María Cristina FERNANDEZ de BOTTI, para integrar un C.A.T. en el mes de abril de 1972, con la misión de realizar volanteadas para la organización clandestina.- (OO)
10/7/73 P.P.I. (H).	D.1559 E.M.G.E.	
4.9.73 IPM.PM	2689 5/973	(DD)
8/5/1973	D.1189 P.P.I.	-Se comprobó que es integrante del Movimiento "26 de Marzo" y haber tenido vinculación dentro ,del mismo con sediciosos que integraban la Col. 23.-(C.C)

B-3

CREMELLA AGUILERA — FICHA COMPLEMENTARIA — Luis Ernesto

042487

DOCUMENTO Fecha	DOCUMENTO Origen	ANTECEDENTES
4.12.973	Doc.4119 Cdo.FF.CC Nro.995 0926. (Y)	-Según se informa fue procesado por la Justicia Militar por los delitos que se establecen:"Encubrimiento de Asociación para delinquir".-Indica (1).-(2) (OO) .-Eval. B-2 (BB).-
22/12/ 73	D.4363	- Es procesado el día 28/11/73. (GG).-
7.1.974	Doc.4553 P.P.I.	-Indica lo mismo que el documento anterior.-(OO)
13.2.75	D.255 PPI 1 al 31/12/74	Estando bajo el regimen de libertad vigilada, fue detenido en averiguaciones el día 20.-(Z)
5.5.77	D.0411	-Figura en una relación de integrantes del P.C.R. Hermano de Hugo Inocencio CREMELLA AGUILERA.-(U)
20/5/77 PME	Doc.0475 (c)	Integra nómina de libertades Definitivas otorgadas por la J.Militar en los años 1974,75 y 76.- Detenido el 26/4/73.- Sentencia: Art.197,150 CP°.- Condena:9 meses.- Juez:M.1ra.Inst.1er.T.- Liberado el 10/1/74.- Eval.A-1.- (i).

FICHA COMPLEMENTARIA

B-4

DOCUMENTO		042487 ANTECEDENTES
Fecha	Origen	
16.02.82	D. 5757/73	-Figura en una relacion de la Corte Electoral, de ciudadanos inscriptos en el Registro Cívico Nacional, que se encuentran comprendidos en el Art. 1, Literal "B" del Acto Institucional No. 4, con prohibicion de ejercer el derecho de voto. (Procesados por delitos de "Lesa Nacion").EVALUACION A-1(VL) Indica (3) (4)
16.02.82	D.6004/81/15	-Se encuentra comprendido en el Art.1o. literal b) del Acto Institucional No.4,por haber sido procesado el 18 / V / 73 por los delitos previstos en. C.P.M. C.P.O. 197, y 150 EVALUACION A-1 (LA)
7.5.83	26057/609y 609a	-Ampliando Doc. 1131/73: el causante comienza a funcionar con el "alias de "CARLOS" pasando a integrar una "célula" especial compuesta por una persona de (a) "JOSE"(puede tratarse de Kimal Nur AMIR PERCEL) que representaba al Grupo Socialista y otra persona que representa al Grupo Anarquista que se supo era RIVERA YIC. María Cta. FERNANDEZ de BOTTI lo reclutó para integrar un CAT en el mes de abril de 1973,

.../...

CREMELIA AGUILERA, Luis Ernesto.

FECHA	DOCUMENTOS	04248 7 ANTECEDENTES A REGISTRAR 55
	///...	con la misión de realizar volanteadas para la organización.Se comprobó que era integrante del Movimiento"26 de Marzo" y que estuvo vinculado dentro del movimiento con sediciosos que integraban da Columna 23. -4.12.73:Indica idem Doc.4119/73 y 4363/73.- Indica (6) Eval -2 (KE).-

C/G

(VW) FS-1

JUNTA DE COMANDANTES EN JEFE

S. I. D. 042488-7

Dep. I Secc. I

Sub Secc. A/N

Ficha Nº ..... Confec. 25.2.83

CREMELLA SALVETTI — Apellidos

Roberto Atilio — Nombres

DOCUMENTOS: C/C. L.B.C. 4278 — Serie / Nº — C/I. 32.361 (Rio Negro) — Nº / Dpto.

OTROS DOC. ..... — Pasaporte / Lib. Enrol. / etc.

NACIMIENTO: 30 años(982) — Fecha / Lugar

DOMICILIO: Rincón 1617 — Calle / Nº / Teléf. — Young (R.Negro) — Ciudad o Localidad

PROFESION U OCUPACION: Comerciante

LUGAR: PARTIDO COLORADO — CARGO: .....

IDEOLOGIA POLITICA: TARIGO-CARMINATTI Nov/982 — CLASIFICACION: CONVENCIONAL

DATOS COMPLEMENTARIOS: CASADO — Est. Civil / Cónyuge / Hijos

..... — Otros familiares

[redacted]

Fecha	Documentos	042488 ANTECEDENTES A REGISTRAR B2
[illegible]	28691/074	Electo 3 Suplente del Organo Deliberante Nacional del Partido COLORADO por el Departamento de RIO NEGRO Hoja de Votación L.A.I. de acuerdo al resultado de las Elecciones Internas de los Partidos Políticos habilitados, efectuadas el 28-XI-82. — Mod. A-1 (XX).
3.4.84	38090/43	Integra en calidad de Suplente el Organo Ejecutivo Departamental del Partido Colorado por el Departamento de Río Negro Eval.- (A-1)

B.3

JUNTA DE COMANDANTES EN JEFE

S. I. D.

042488

Dep. I Secc. I

Sub Secc. VARIOS

Ficha Nº ..... Confec. 16.3.85

CREMELLA — Apellidos

Roberto — Nombres

DOCUMENTOS: C/C. ..... Serie ..... Nº ..... C/I. ..... Nº ..... Dpto.

OTROS DOC. ..... Pasaporte ..... Lib. Enrol. ..... etc.

NACIMIENTO: ..... Fecha ..... Lugar

DOMICILIO: ..... Calle ..... Nº ..... Teléf. ..... Ciudad o Localidad

PROFESION U OCUPACION: .....

LUGAR: ..... CARGO: .....

IDEOLOGIA POLITICA: P. COLORADO CLASIFICACION: CONVENCIONAL DPTAL.--

DATOS COMPLEMENTARIOS ..... Est. Civil ..... Cónyuge ..... Hijos

..... Otros familiares

[redacted]

Fecha	Documentos	042488 ANTECEDENTES A REGISTRAR 84
16.3.83	D.24966/83 PAG. 020 (Do)	-17.1.83 - En la fecha se realizó la proclamación Oficial de los 100 Convencionales del Partido Colorado del Dpto. de Río Negro de acuerdo al resultado de las elecciones internas celebradas el 28/XI/82, entre los cuales figura el causante por la Lista LAI.-EVAL:A-1 (K)

S. I. D. PRESUNTO EXTREMISTA Sub - Secc. A/N. F1

042489-5 Ficha Nro. ____ Correc. ____

P.E.

CREMONA Apellidos — **Enrique** Nombres

DOCUMENTOS: C/C. S.B.A 10.887 (1) C/I. ____
Serie Nro. Nro. Dpto.

OTROS DOC. ____
Pasaporte Lib. Enrol. etc.

NACIMIENTO: ____
Fecha Lugar

DOMICILIO: Carbajal 665 (2) ____ MINAS (3)
Calle Nro. Teléf. Ciudad o Localidad

PROFESION U OCUPACION: Profesor en la Escuela Industrial de Minas (Terneria) (4) en su casa taller instalado

LUGAR: ____ **CARGO:** ____

IDEOLOGIA POLITICA: ____ **CLASIFICACION:** Activista

DATOS COMPLEMENTARIOS: Casado
Est. Civil Cónyuge Hijos

____
Otros familiares [redacted]

Fecha	Documentos	042488 ANTECEDENTES A REGISTRAR
17.11.73	D.3989	Es elemento activista.. (I)
20/I/75	D. 110	Integrante del Movimiento "26 de Marzo" Ind. del 1 al 5 "U"

B-3

SERVICIO DE INFORMACION DE DEFENSA

Dep. 1

042489 Confeccionado el 21.11.74

[redacted]

G R E M I O S

F O T O

Apellidos CREMONA

Nombres Enrique

Fecha de Nacimiento

Lugar de Nacimiento

Est. Civil

Cred. Civica Céd. Identidad

Otros Documentos

Ocupación

Padre

Madre

Domicilio Ciudad

Otros datos Activista

B-4

FICHA COMPLEMENTARIA

DOCUMENTO		042489 ANTECEDENTES
FECHA	ORIGEN	
17.11.73	D.3989	Es elemente activista._(I)_

SERVICIO DE INTELIGENCIA
División I
(Seguridad)

MINISTERIO DE DEFENSA NACIONAL
SERVICIO DE INFORMACION DE DEFENSA
M / F
[redacted] 042490-3

Sección A.
Act. Ant. Nac.
Ficha N.º ~~1534~~ B 1.

Nombres y Apellidos: CREMONA Julio M

Foto

Fecha de Nacimiento: .....

Lugar de Nacimiento: .....
(País - Ciudad o Localidad - etc.)

Cred. Civ.: Serie ..... N.º ..... Ced. Identidad: .....

Otros documentos: .....
(Pasaporte - Libreta Enrolam. - etc.)

Domicilio: .....
(Ciudad o Localidad) (Calle) (N.º) (Telef.)

Filiación
- Edad Aparente ..... Color del Cutis .....
- Color del Cabello ..... Estatura Aproximada .....
- Complexión ..... Aspecto Social .....
- Señas particulares .....

Ficha confeccionada en Montevideo el [redacted] 21 de octubre de 1963.-

042490

F.2

ACTIVIDADES

(1) Laborales: Profesión Profesor Lugar de trabajo .....

Cargo ..... Antigüedad .....

Otras Actividades .....

.....

(2) Políticas: Ideología Unión Popular Actuación .....

Antecedentes Firmante de un manifiesto de la Unión Popular.Marcha 23.XI.962.-
22.2.78-MEMO (A) No.3711/77 Dpto.C-2/ESMACO/ (W)

Antecedentes familiares .....

(3) Sociales: Estado Civil ..... Religión ..... Figuración .....

Grado Instrucción ..... Lugares que frecuenta .....

(4) Económicas: Situación ..... Capital aprox. ..... Vehículo .....
marca y N.o

Otros datos .....

Datos Complementarios .....

Apreciación Personal Gral. .....

.....

.....

F s 3

FECHA	DOCUMENTOS	042490 ANTECEDENTES A REGISTRAR
14/11/83	11941 / 82 PAG. 1262	- POSEE ANTECEDENTES EN EL CO.NA.E - EVAL - A - 1.C@ INDICA ( ) ( ) ( )

Fs 1

SERVICIO DE INTELIGENCIA
División I
(Seguridad)

MINISTERIO DE DEFENSA NACIONAL
SERVICIO DE INFORMACION DE DEFENSA
042491-1

Sección -A-
Act. Ant. Nac.
Ficha N.º [redacted]

FAROS

Foto

Nombres y Apellidos: CREMONA Ovidio Enrique

Fecha de Nacimiento: .....

Lugar de Nacimiento: ..... (País - Ciudad o Localidad - etc.) (1)

Cred. Civ.: Serie S.B.A. N.º 10.887 Ced. Identidad: .....

Otros documentos: ..... (Pasaporte - Libreta Enrolam. - etc.)

Domicilio: Minas.- Av. Varela 968.- Carbajal 655 (2)
(Ciudad o Localidad) (Calle) (N.º) (Telef.)

Filiación:
Edad Aparente 45 años (3) Color del Cutis .....
Color del Cabello ..... Estatura Aproximada .....
Complexión ..... Aspecto Social .....
Señas particulares .....
[redacted]

Ficha confeccionada en Montevideo el 21 de octubre de 1963.-

042491

ACTIVIDADES

(1) Laborales: Profesión Industrial Lugar de trabajo Fs 2

Cargo Antigüedad

Otras Actividades Profesor Mecánica Escuela Industrial.-

(2) Políticas: Ideología Unión Popular Actuación

Antecedentes Firmante de un manifiesto de la Unión Popular. Marcha 23.XI.962.-

Antecedentes familiares

(3) Sociales: Estado Civil Casado (4) Religión Figuración

Grado Instrucción Lugares que frecuenta

(4) Económicas: Situación Capital aprox. Vehículo
marca y N.o

Otros datos

Datos Complementarios

Apreciación Personal Gral.

FICHA COMPLEMENTARIA CREMONA, Ovidio E.

Documento		042491 Antecedentes Fs 3
Fecha	Origen	
8-VI-1964.- (Eval.A-2).-	B-28-D-25.-	- Sindicado como elemento de izquierda de la Ciudad de Minas.-
		- En las elecciones de la Comisión Directiva del Centro Democrático de Minas, figuró en una lista en la que se encontraban varios elementos de izquierda, lista ésta la cual no fué electa.-
4-XI-964.-	B.28.D.49.-	-Reside en la Av.Varela 968 de la ciudad de Minas.-
20-XI-1964.	B-28-D-53.-	Profesor Mecánica Escuela Industrial.-
20-XII-965-	B-76-D-146.- Eval: F - 6.	-Figura en una relación de personas a quienes se identifican como elementos Izquierdistas del Departamento de Lavalleja.-
Año 1962	Lista 4190 U.P.	-8°Titular a la Junta Departamental de Lavalleja.-

FICHA COMPLEMENTARIA FS 4

Documento		042491 Antecedentes
Fecha	Origen	
29/8/973	2678	Figura en una relación de personas de ideología comunista del Dpto. de Lavalleja.-En su domicilio tiene un taller instaladò.-(J).Indica: (1) al (4)- 19/2/80 - Se contestó por Memo.(A)Nº706/79 al ESMACC (Z).

14/11/83

11941 / 82
PAG. 1262

- POSEE ANTECEDENTES EN EL CO.NA.E -
EVAL - A - 1. CC(1) INDICA ( ) ( ) ( )

FS-1

JUNTA DE COMANDANTES EN JEFE 042492-9 Dep. I [redacted] Secc. 1

S. I. D. Sub [redacted] M/N

Ficha Nro. ____ Confec. 23.3.83

CREMONESI AMICI (Apellidos) Alberto (Nombres)

DOCUMENTOS: C/C BNB24488 (Serie / Nro.) C/I. 1.116.368 (Nro. / Dpto.)

OTROS DOC. 026789 (Pasaporte / Lib. Enrol. / etc.)

NACIMIENTO: 18.5.47 (Fecha) Mdeo (Lugar)

DOMICILIO: Lancaster 4469 (Calle / Nro.) Mdeo. (Teléf. / Ciudad o Localidad)

PROFESION U OCUPACION: Mecánico

LUGAR: ____ CARGO: ____

IDEOLOGIA POLITICA: ____ CLASIFICACION: ____

DATOS COMPLEMENTARIOS: Casado (Est. Civil) Silvia Mirtha SUAREZ (Cónyuge) (Hijos)

Hijo de: Angel y Angela [redacted] (Otros familiares)

042402 B2

Fecha	Documentos	ANTECEDENTES A REGISTRAR
23.3.83	20728/82 Pag. 13 -	-31.5.82-A través del Consulado Uruguayo en Sydney, solicita autorización para renovar el pasaporte que le fuera expedido en Montevideo el 1.7.74. Cabe agregar que el causante salió del Uruguay el 25.11.74.Eval: A-1(M).-
29.4.83	20727/48	26.7.82: El M.RR.EE. autoriza a Consulado uruguayo en Sidney-Australia, a que expida o autorice pasaporte al causante.- Eval.A-1 (Y)

F3

JUNTA DE COMANDANTES EN JEFE

S. I. D.

042492

Dep. I Secc. I

Sub Secc. A/N

Ficha Nº ..... Confec. 4/7/83

CREMONESI AMICI — Alberto -

Apellidos — Nombres

DOCUMENTOS: C/C. ..... Serie ..... Nº **C/I.** 1.116.368 Nº ..... Dpto.

OTROS DOC. ..... Pasaporte ..... Lib. Enrol. ..... etc.

NACIMIENTO: 18/5/47 - Fecha — Lugar

DOMICILIO: Juan Arteaga 4345 Apto. 3 - Calle — Nº — Teléf. — Ciudad o Localidad

PROFESION U OCUPACION: Obrero

LUGAR: Alpargatas **CARGO:** .....

IDEOLOGIA POLITICA: ..... **CLASIFICACION:** .....

DATOS COMPLEMENTARIOS ..... Est. Civil — Cónyuge — Hijos

..... Otros familiares

[redacted]

Fecha	Documentos	042402 ANTECEDENTES A REGISTRAR 84
19/2/979	D. 0274	30/IX/971 - Afiliado al Partido Comunista con el Nº60410, según documentación incautada por O.C.C.A., siendo presentado para su afiliación por ANGELO CARLOZZI y ROBERTO BITANCURT MILLANO.- EVAL : A - 1
5/3/983	---------	Se contestó Memo. (A) Nº 3050/82 (4a. Parte) para DINARP (MS)

B-1

JUNTA DE COMANDANTES EN JEFE
S. I. D.

042493-7

Dep. I Secc. I
Sub Secc. A/N
Ficha Nro. _____ Confec._____

CRENA SEOANE — Carlos
Apellidos — Nombres

DOCUMENTOS: C/C AHA 3490 — C/I. _____
Serie Nro. — Nro. Dpto.

OTROS DOC. _____
Pasaporte Lib. Enrol. etc.

NACIMIENTO: _____
Fecha Lugar

DOMICILIO: _____
Calle Nro. Teléf. Ciudad o Localidad

PROFESION U OCUPACION: _____

LUGAR: _____ **CARGO:** _____

IDEOLOGIA POLITICA: _____ **CLASIFICACION:** _____

DATOS COMPLEMENTARIOS: _____
Est. Civil [redacted] Cónyuge Hijos

_____
Otros familiares

B2

Fecha	Documentos	042493 ANTECEDENTES A REGISTRAR
25 SET. 1978	1196	- Delegado de Mesa por las listas 700-988-1811-4190-4191-7000-9988 , en las elecciones nacionales del año 1971 , por el Departamento de Montevideo . Circuito N°. 275 (0115) (J) Continúan listas: 11811

SERVICIO DE INTELIGENCIA

Div. I (Seguridad)

Sección

MINISTERIO DE DEFENSA NACIONAL
SERVICIO DE INFORMACION DE DEFENSA
M / F

[redacted] Ficha N° [redacted] confeccionada el 27/II/64

042494-5

Foto

Apellidos CRESTA MAÑANA

Nombres MARIO

Fecha de Nacimiento: .....

Lugar de Nacimiento: .....

Cred. Civ.: ..... Ced. Identidad: .....

Padre: .....

Madre: .....

Domicilio: ..... Ciudad: .....

Otros datos (Documentos y señas personales) PP 11451 Est.Arquitectura

.....

.....

[redacted]

FICHA COMPLEMENTARIA

B-2

Documento			042494 Antecedentes
N.o	Fecha	Origen	
B-76;D-	14/IX/63	AC 33;	Salió de SANTOS(Brasil)hacia LA HABANA en el buque soviético"Nadeshda Krupskaia",para concurrir al Congreso Internacional de Arquitectos.-
	9/1/75	Doc.09	-Viajó a Brasil y Cuba en el año 1963.-Eval.B-2.(H).

...CIO DE INTELIGENCIA
División I
(Seguridad)

MINISTERIO DE DEFENSA NACIONAL
SERVICIO DE INFORMACION DE DEFENSA
M / F
[redacted] 042495

Fs. 1

.....Sección
Act. Ant. Nac.
Ficha N. [redacted]

Nombres y Apellidos: [redacted] Aida Alfonsina

Fecha de Nacimiento: .....

Lugar de Nacimiento: Colonia San José, Departamento de Colón (Entre Ríos) (R.A.).
(País - Ciudad o Localidad - etc.)

Foto

Cred. Civ.: Serie ..... N.º ..... Ced. Identidad: .....

Otros documentos: Libreta Cívica A.No.5.059.312.-
(Pasaporte - Libreta Enrolam. - etc.)

Domicilio: Paysandú-Leandro Gómez y 19 de Abril.
(Ciudad o Localidad) (Calle) (N.º) (Telef.)

Filiación

Edad Aparente ..... Color del Cutis .....

Color del Cabello ..... Estatura Aproximada .....

Complexión ..... Aspecto Social .....

Señas particulares .....

.....

Ficha confeccionada en Montevideo, el 3 de Junio de 1964

[redacted]

042495

B-2

ACTIVIDADES

(1) Laborales: Profesión ..... Lugar de trabajo .....

Cargo ..... Antigüedad .....

Otras Actividades .....

.....

(2) Políticas: Ideología Comunista Actuación Vocal Comité Deptal. P.C. en C. del Uruguay)

Antecedentes .....

Antecedentes familiares .....

(3) Sociales: Estado Civil Casada Religión ..... Figuración .....

Grado Instrucción ..... Lugares que frecuenta .....

(4) Económicas: Situación ..... Capital aprox. ..... Vehículo ..... marca y N.o

Otros datos .....

Datos Complementarios casado con Julio Alberto Izquierdo. Hija de José Alfonso y de María Josefina Micheloud.

Apreciación Personal Gral. .....

.....

.....

CREP DE IZQUIERDO. FICHA COMPLEMENTARIA Aida Alfonsina Fs 3

Documento		042495 Antecedentes
Fecha	Origen	
2-V-964	B-41-D-10.-	Ideología.Comunista(elemento muy activo).-Actividades.Ocupa el cargo de Vocal del Comité Departamental de C. del Uruguay del Partido Comunista.- Fué candidata a Intendente Municipal suplente de C. del Uruguay(R.A.),por el Partido Comunista en las elecciones del 23/XI-958.-Familiares.Hija de Jose Alfonso y de Maria Josefina Micheloud.Casada con Julio Alberto Izquierdo,propietario de la Farmacia "Pasteur" ubicada en calles Ereño y Vicente H.Montero(C. del Uruguay)Tel.2173,hermana de Juan C.Crepy,Luis A. y Haydee Josefina Crepy de Grianta prima hermana de Manuel Crepy y Conrado A.Crepy.- Domicilio.Calle Ereño No.648 Te 1.2173(C.del Uruguay),éste es el que tenía.-Actualmente al ser expulsada de la República Argentina,vive en casa del señorRIGAU (demócrata),en Leandro Gomez y 19 de Abril de esta ciudad.-
	Bn.I.8.	
1965	B-41-D-7.-	Otros Antecedentes.Se encontraba detenida a disposición del Poder Ejecutivo Nacional(R.A),por sus actividades comunistas,por recepcionar y distribuir propaganda impresa de extrema izquierda.-El dia 20 de abril de 1963 abandonó el país viajando a Paysandú.-Por Decreto No.2.735 no puede ingresar a su país hasta tanto no se dicte una medida en contrario.Nació en Colonia San Jose.Departamento Colón(E.Ríos).Libreta Cívica A.No.5.059.312.-

SERVICIO DE INTELIGENCIA
División I
(Seguridad)

MINISTERIO DE DEFENSA NACIONAL
SERVICIO DE INFORMACION DE DEFENSA
M / F
042496

Sección K-1
Act. Ant. Nac. [illegible]
Ficha N.º [illegible]

Nombres y Apellidos: CREPY, Conrado Andrés

Foto

Fecha de Nacimiento: 1922 año-

Lugar de Nacimiento: Rep.Argentina.
(País - Ciudad o Localidad - etc.)

Cred. Civ.: Serie ..... N.º ..... Ced. Identidad: .....

Otros documentos: Lib.Enrol.Argent.No.1.901.799.D.Mil.30.
(Pasaporte - Libreta Enrolam. - etc.)

Domicilio: Calera "Colombo"(Dpto.Colón(Entre Rios).
(Ciudad o Localidad) (Calle) (N.º) (Telef.)

Filiación

Edad Aparente 42 años Color del Cutis .....

Color del Cabello ..... Estatura Aproximada .....

Complexión ..... Aspecto Social .....

Señas particulares .....

.....

Ficha confeccionada en Montevideo, el 21 de Junio 1961

[redacted]

042496 F2

ACTIVIDADES

(1) Laborales: Profesión Jornalero Lugar de trabajo Frig. "Liebigs"

Cargo ..... Antigüedad .....

Otras Actividades Fichado como contrabandista.- Posee una cantera de pedregullo en la costa del rio Uruguay entre la Sub-Prefectura de Colón y el Desto Calera Colonibo).

(2) Políticas: Ideología Comunista Actuación .....

Antecedentes .....

Antecedentes familiares .....

(3) Sociales: Estado Civil ..... Religión ..... Figuración .....

Grado Instrucción ..... Lugares que frecuenta .....

(4) Económicas: Situación ..... Capital aprox. ..... Vehículo ..... marca y N.o

Otros datos .....

Datos Complementarios Hijo de Andres y Lidia Arletaz-hermano de Manuel Cristobal

Apreciación Personal Gral. .....

.....

.....

DEPY, FICHA COMPLEMENTARIA Conrado Andrés F-2

Documento		042496 Antecedentes
Fecha	Origen	
2-V-961	B-41-D-10.- Bn.I.C.	Profesión.Jornalero del Frigorífico "Liebigs" posee además una cantera de pedregullo en la costa del Rio Uruguay entre la Sub-Prefectura de Colon y el Destacamento Calera Colombo).-Ideologia.comunista(considerado dentro de los agitadores o perturbadores del ambiente gremial).-Actividades.en el año 1960 ocupaba el cargo de pro-secretario de Actas del Sindicato del Personal de la Fábrica "Liebigs".-Fichado como contrabandista.-Familiares Hijo de Andres y Lidia Arletaz.Hermano de Manuel Cristobal.- Domicilio.Calera "Colombo",Depto. de Colon(E,Rios).
1965.	B-41-D-7.-	Otros antecedentes.Argentino,Clase 1922.Libreta de Enrolamiento Argentina No.1.901.799.D.Militar No. 30.Region 3a.-Casado.

SERVICIO DE INTELIGENCIA
División I
(Seguridad)

MINISTERIO DE DEFENSA NACIONAL
SERVICIO DE INFORMACION DE DEFENSA
M/F
[redacted] 042497-8

Sección F.S. 1
Act. Ant. Nac.
Ficha N.º ~~1538~~.

Nombres y Apellidos: CREPY DE CRIANZA, Haydee Josefina

Fecha de Nacimiento: .....

Lugar de Nacimiento: Colonia San José(Depto.Colón(E.Ríos)
(País - Ciudad o Localidad - etc.)

Foto

Cred. Civ.: Serie ..... N.º ..... Ced. Identidad: .....

Otros documentos: Libreta Cívica A.No.1.532.356.-
(Pasaporte - Libreta Enrolam. - etc.)

Domicilio: C.del Uruguay-Calle Antartida Argentina No.187-Tel.2256.
(Ciudad o Localidad) (Calle) (N.º) (Telef.)

Filiación
- Edad Aparente ..... Color del Cutis .....
- Color del Cabello ..... Estatura Aproximada .....
- Complexión ..... Aspecto Social .....
- Señas particulares .....

Ficha confeccionada en Montevideo, el [redacted] de Junio de 1961

042497

B2

ACTIVIDADES

(1) Laborales: Profesión ..... Lugar de trabajo .....

Cargo ..... Antigüedad .....

Otras Actividades .....

(2) Políticas: Ideología Comunista ..... Actuación .....

Antecedentes .....

Antecedentes familiares Hermana de Aida Alfonsina, comunista.-

(3) Sociales: Estado Civil casada Religión ..... Figuración .....

Grado Instrucción ..... Lugares que frecuenta .....

(4) Económicas: Situación ..... Capital aprox. ..... Vehículo .....
marca y N.o

Otros datos .....

Datos Complementarios Casada con Luis Alfonso Grianta.-Tiene dos hijos.

Apreciación Personal Gral. .....

CRSPY de GRIANTA, FICHA COMPLEMENTARIA HAYDEE JOSEFINA R-3

042497

Documento		Antecedentes
Fecha	Origen	
2-V-964	B-41-D-10.- Bn.I.8.	Idcología.Comunista(elemento muy activo).-Familiares.hermana melliza de Aida Alfonsina.-Casada con Luis Alfonso Grianta,tiene dos hijos.- Domicilio. Calle Antártida Argentina No.187,Tel.2256 de C. de Uruguay.-Otros antecedentes. Nacio en Colonia San José,Dpto. de Colon (E.Rios).-Libreta Cívica A. No.1.532.356.-Cultura general buena.-
1965	B-41-D-7.-	

SERVICIO DE INTELIGENCIA
División I
(Seguridad)

MINISTERIO DE DEFENSA NACIONAL
SERVICIO DE INFORMACION DE DEFENSA
M/F
042498-62

Sección B-1
Act. Ant. Nac.
Ficha N.º ~~1539~~.

Foto

Nombres y Apellidos: CREPY, Juan Carlos

Fecha de Nacimiento: 21-XI-1922.-

Lugar de Nacimiento: R.A.).Colonia San José-Dpto.Colón) (E.Ríos
(País - Ciudad o Localidad - etc.)

Cred. Civ.: Serie ..... N.º ..... Ced. Identidad: .....

Otros documentos: L.E.No.1.901.766-D.M.No.30-Reg.3a.I.D. V.)343-I-2222.-
(Pasaporte - Libreta Enrolam. - etc.)

Domicilio: Colonia San José(Dpto.Colón)(E.Ríos).(R.A.).
(Ciudad o Localidad) (Calle) (N.º) (Telef.)

Filiación

Edad Aparente 42 años Color del Cutis .....

Color del Cabello ..... Estatura Aproximada .....

Complexión ..... Aspecto Social .....

Señas particulares Usa lentes permanente.-

[redacted]

Ficha confeccionada en Montevideo, el 4 de Junio de 1964.

042498

132

ACTIVIDADES

(1) **Laborales:** Profesión Industrial Lugar de trabajo .....

Cargo ..... Antigüedad .....

Otras Actividades .....

.....

(2) **Políticas:** Ideología Comunista Actuación Sect.Gral.P.C.en Colonia San José(Dpto.Colon(E.Rios

Antecedentes Pertenece al Comité Deptal.de Colon(E.Rios).

Antecedentes familiares Hermano de Aida Alfonsina,Haydee y Luis Alfonso, comunistas.-

(3) **Sociales:** Estado Civil Casado Religión ..... Figuración .....

Grado Instrucción ..... Lugares que frecuenta .....

(4) **Económicas:** Situación ..... Capital aprox. ..... Vehiculo ..... marca y N.o

Otros datos .....

Datos Complementarios .....

Apreciación Personal Gral. .....

.....

.....

CREPY. FICHA COMPLEMENTARIA Juan Carlos 5-3

Documento		042498 Antecedentes
Fecha	Origen	
2-V-901	B-41-D-10.- Bn.I.8.	Profesión.Industrial.-Ideología.Comunista(dirigente muy activo).-Actividad.Pertenece al Comité Departamental de Colón(E.Rios) y es secretario general del P.C. en Colonia San José-Departamento de Colón(R.A.).Familiares.hijo de Jose Alfonso Crepy y Maria Josefina Micheloud.Hermano de Aida Alfonsina,Haydee y Luis Alfonso.-Domicilio.Colonia San José,Departamento de Colón(E,Rios).- Otros Antecedentes.Argentino,nacido el 24/XI-922, en Colonia San Jose,Clase 1922.L.E.No.1.901.766. D.M.No.20 Region 2a.I.D..V.4343-I-2222.- Casado.Usa lentes permanente.-Fué candidato a Diputado Provincial en las elecciones del 23/XI/958, por el Partido Comunista.-En el año 1961 fué detenido por la Policía Federal en averiguación de actividades comunistas.-
16/IV/965.	B-41-D-7.-	-Fué candidato a Senador Provincial Titular por el Departamento de Colón en las elecciones del 18/XI/62;por el Partido Socialista Argentino en el que conjuntamente con el Partido Comunista integraran el llamado Frente Revolucionario de Acción Popular I.D.V. Nº4343 - I.2222.-

SERVICIO DE INTELIGENCIA
División I
(Seguridad)

MINISTERIO DE DEFENSA NACIONAL
SERVICIO DE INFORMACION DE DEFENSA
M/F
[redacted] 042499-4

Sección
Act. Ant. Nac.
Ficha N.º ~~1540~~

Nombres y Apellidos: CREPY, Luis Alberto

Fecha de Nacimiento: Año 1924.-

Lugar de Nacimiento: Colonia San José (Dpto. Colón (E.Rios)
(País - Ciudad o Localidad - etc.)

Cred. Civ.: Serie ..... N.º ..... Ced. Identidad: No. 4.340 (E.Rios).

Otros documentos: L.E.5.763.117.D.M.No.30-Región 3a.
(Pasaporte - Libreta Enrolam. - etc.)

Foto

Domicilio: Colonia San José (Depto. Colón, Entre Rpios). (R.A.).
(Ciudad o Localidad) (Calle) (N.º) (Telef.)

Filiación
- Edad Aparente 40 años Color del Cutis
- Color del Cabello Estatura Aproximada
- Complexión Aspecto Social
- Señas particulares

Ficha confeccionada en Montevideo, el [redacted] de Junio de 1964.

042499 R2

ACTIVIDADES

(1) **Laborales:** Profesión Agricultor Lugar de trabajo .....

Cargo ..... Antigüedad .....

Otras Actividades .....

(2) **Políticas:** Ideología Comunista Actuación Titular del Comité D. de Colón del P.C. y vocal del mismo Comité en Colonia San José. (E.R.)

Antecedentes .....

Antecedentes familiares Hijo de Jose Alfonso y de Maria Josefina Micheloud, hermano de Aida Alfonsina, Haydee Josefina y Juan Carlos, comunistas.-

(3) **Sociales:** Estado Civil Casado Religión ..... Figuración .....

Grado Instrucción ..... Lugares que frecuenta .....

(4) **Económicas:** Situación ..... Capital aprox. ..... Vehículo ..... marca y N.o

Otros datos .....

Datos Complementarios Hijo de Jose Alfonso y de Maria Josefina Micheloud.

Apreciación Personal Gral. .....

CRDPY, FICHA COMPLEMENTARIA Luis Alberto F3

Documento		042499 Antecedentes
Fecha	Origen	
2-V-964	B-41-D-10.- En.I.8.	Profesión.Agricultor.-Ideología.Comunista(elemento activo).-Actividades.Titular del Comité departamental de Colón del Partido Comunista y Vocal del mismo Comité en Colonia San José.-
1965.	B-41-D-7.-	Familiares.Hijo de José Alfonso y de María Josefina Micheloud.Hermano de Aida Alfousina,Haydee Josefina y Juan Carlos.-Domicilio.Colonia San José Departamento de Colón,Entre Ríos.- Otros antecedentes.Argentino,casado,nacido en Colonia San José(Depto. de Colón(E.Ríos),Clase 1924, L.E.No.5.763.117,D.M.No.30,Región 3a.Cedula de Identidad No.4.3)10 de la Policía de E.Ríos I.D. 3222-I-2333.-

SERVICIO DE INTELIGENCIA
División I
(Seguridad)

MINISTERIO DE DEFENSA NACIONAL M/E
SERVICIO DE INFORMACION DE DEFENSA
[redacted] 042500-9

F-1
.....Sección
Act. Ant. Nac.
Ficha N.º 1541.

Nombres y Apellidos: CREPY ARLETAS, Manuel Cristóbal.

Fecha de Nacimiento: año 1916.-

Lugar de Nacimiento: .....
(País - Ciudad o Localidad - etc.)

Cred. Civ.: Serie ..... N.º ..... Ced. Identidad: .....

Otros documentos: Libreta de Enrolamiento: Nº 1.885.
(Pasaporte - Libreta Enrolam. - etc.) 291.-

Foto

Domicilio: San José (Colón) (Entre Ríos) Rpca. Argentina.-
(Ciudad o Localidad) (Calle) (N.º) (Telef.)

Filiación
- Edad Aparente ..... Color del Cutis .....
- Color del Cabello ..... Estatura Aproximada .....
- Complexión ..... Aspecto Social .....
- Señas particulares .....
- [redacted]

Ficha confeccionada en Montevideo, el 14 de febrero de 1964.-

042500 B2

ACTIVIDADES

(1) Laborales: Profesión Jornalero. Lugar de trabajo Frig. Liebigs.

Cargo ..... Antigüedad .....

Otras Actividades .....

.....

(2) Políticas: Ideología Comunista. Actuación .....

Antecedentes .....

Antecedentes familiares .....

(3) Sociales: Estado Civil ..... Religión ..... Figuración .....

Grado Instrucción ..... Lugares que frecuenta .....

(4) Económicas: Situación ..... Capital aprox. ..... Vehículo .....
marca y N.o

Otros datos .....

Datos Complementarios .....

Apreciación Personal Gral. .....

.....

.....

CREPY ARLETAS, Manuel Cristóbal FICHA COMPLEMENTARIA

53

Documento		042500 Antecedentes
Fecha	Origen	
24-Ene-964.	B-15 D- 20.- SUMI-R.M.3(IGE)	Figura en una relación de elementos comunistas. Fue contrabandista. En el año 1960 ocupó el cargo de pro-secretario de organizaciones del Sindicato personal de la Fábrica Liebigs.-
1965.	B-41-D-7.-	

SERVICIO DE INFORMACION
DE DEFENSA
Dep. I

042501-7

Ficha Nº ..... confeccionada el 13-VI-967

Sección .....

FOTO

Apellidos CHES.

Nombres A.E.B.

Fecha de Nacimiento: .....

Lugar de Nacimiento: .....

Ced. Cív.: ..... Ced. Identidad: .....

Prontuario: ..... F. Censal: .....

Padre: .....

Madre: .....

Domicilio: ..... Ciudad: .....

Otros datos (Documentos y señas personales) Periodista del Diario "El Popular"

Form. 3

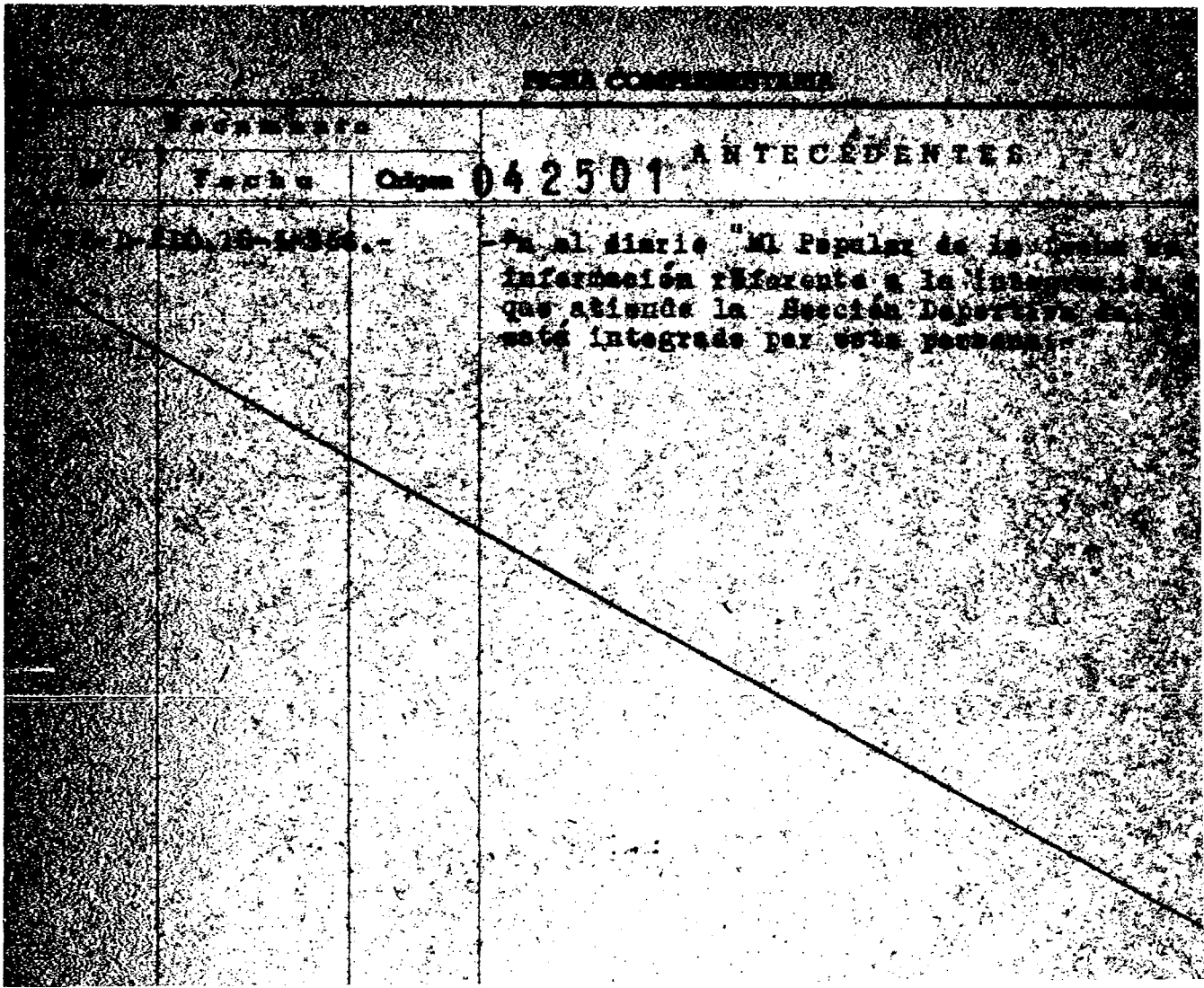
Fecha
Origen
042501
ANTECEDENTES

0298

MINISTERIO DE DEFENSA NACIONAL
S. I. D.

042502-5

Dep. I Secc. I
Sub - Secc. G
Ficha Nro.____ Confec. ____

82

CRESCENCIO (Apellidos) JUAN (Nombres)

DOCUMENTOS: C/C. (Serie, Nro.) C/I. (Nro., Dpto.)

OTROS DOC. (Pasaporte, Lib. Enrol., etc.)

NACIMIENTO: (Fecha, Lugar)

DOMICILIO: Juan de Dios Peza 2039 (Calle, Nro., Teléf., Ciudad o Localidad)

PROFESION U OCUPACION:

LUGAR: CARGO:

IDEOLOGIA POLITICA: CLASIFICACION: Dirigente

DATOS COMPLEMENTARIOS: (Est. Civil, Cosyuge, Hijos)

[redacted]

042502

Fº 2

Fecha	Documentos	ANTECEDENTES A REGISTRAR
30.6.75	842 Ev.A-1.	Integrante del Consejo Directivo del Sindicato de Obreros y Empleados Cristalerías del Uruguay.(E).-

JUNTA DE COMANDANTES EN JEFE

S. I. D.

042503 -3

B 1

Dep. I° Secc. I

Sub Secc. XXXX

Ficha Nº ..... Confec 20.11.82

CRESCENZIO SOTO — Apellidos

René Enrique — Nombres

DOCUMENTOS: C/C. ..... Serie ..... Nº ..... C/I. 1.187.402 Nº ..... Dpto.

OTROS DOC. ..... Pasaporte ..... Lib. Enrol. ..... etc.

NACIMIENTO: ..... Fecha ..... Uruguay Lugar

DOMICILIO: ..... Calle ..... Nº ..... Teléf. ..... Ciudad o Localidad

PROFESION U OCUPACION: .....

LUGAR: ..... CARGO: .....

IDEOLOGIA POLITICA: ..... CLASIFICACION: .....

DATOS COMPLEMENTARIOS ..... Est. Civil ..... Cónyuge ..... Hijos

..... Otros familiares

[redacted]

Fecha	Documentos	042503 ANTECEDENTES A REGISTRAR	52
11.11.82	22127/PD	-10.11.82.=Se encontraba presente en una reunión no autorizada,realizada en el domicilio de Carlos Alberto ARISMENDI FOLIGNO,sito en Gronardo 3454,en la que se trataría,según información,el tema "Las Elecciones Internas y el Voto en Blanco". Interrogado ARISMENDI FOLIGNO manifestó que fue él quien realizó dicha reunión como así también el tema a tratar por ser de mucha actualidad,invitando a todos los que estaban presentes.Eval:A-1.(TT)	
12.11.82	22158/PD	-11.11.82.-Al ser nuevamente interrogado ARISMENDI FOLIGNO en relación a la reunión no autorizada manifestó que la misma era para informarse respecto a las Elecciones Internas de los Partidos Políticos,negando además que tuviera como objeto impulsar a las personas presentes a votar en blanco.Eval:A-1.(TT)	

SERVICIO DE INFORMACION
DE DEFENSA
Dep. 1

042504-1

18-1

Confeccionado el 10/3/72

VARIOS

FOTO

Apellidos CRESCHI

Nombres Lorenzo

Fecha de Nacimiento

Lugar de Nacimiento

Est. Civil

Cred. Cívica Céd. Identidad

Otros Documentos

Ocupación

Padre

Madre

Domicilio Ciudad

Otros datos

[redacted]

CHIESA Hnos. Ltda - 8.000 - 3 - 72

FICHA COMPLEMENTARIA

B2

DOCUMENTO		ANTECEDENTES
Fecha	Origen	042504
1/2/72	Doc_12	Figura en una lista de socios de la coordinadora (M) del F.A. dicho material fue incautado en el domicilio de la presunta sediciosa JUDITH SUTZ Waisman.(X).

042505 - 8

B-1

SERVICIO DE INFORMACION DE DEFENSA

Dep. 1

Confeccionado el 4-Set.1970

VARIOS

FOTO

Apellidos CRESCI

Nombres Bautista

Fecha de Nacimiento

Lugar de Nacimiento

Est. Civil

Cred. Cívica Ced! Identidad

Otros Documentos

Ocupación

Padre

Madre

Domicilio Ciudad

Otros datos [redacted]

FICHA COMPLEMENTARIA

62

DOCUMENTO		ANTECEDENTES
Fecha	Origen	042505
27-XI-1966	Lista 90 P. Socialista	-8°Titular a la Junta Electoral de Salto.-

Ficha confeccionada el 4/3/1975

R.1

MINISTERIO DE DEFENSA NACIONAL
S. I. D.

042506 -6

Dep. 1 Sec. 1
Sub-Secc. A/N
Ficha Nº_____ Confec._____

CRESCI (Apellidos) Carlos (Nombres)

DOCUMENTOS: C/C. _____ (Serie / Nro.) C/I _____ (Nro. / Dpto.)

OTROS DOC. _____ (Pasaporte / Lib. Enrol. / etc.)

NACIMIENTO: _____ (Fecha / Lugar)

DOMICILIO: _____ (Calle / Nro. / Teléf. / Ciudad o Localidad)

PROFESION U OCUPACION: Artista Conpositor-Folklorista.-

LUGAR: _____ CARGO: _____

IDEOLOGIA POLITICA: Comunista CLASIFICACION: _____

DATOS COMPLEMENTARIOS: _____ (Est. Civil / Cónyuge / Hijos)

[redacted]

_____ (Otros familiares)

B.2

Fecha	Documentos	042506 ANTECEDENTES A REGISTRAR
29/5/1970	75-1726	-Participa de Mítin, Manisfestación y posterirmente del festival artístico organizado por el Frente Izquierda de Liberación en el Cerro.- (PP).-
24/4/71	75-2979	-Conjuntamente con ANSELMO GRAU, se le realizó un reportaje por parte de periodistasdel suplemento del diario"EL POPULAR", con relación a la conposición folklórica: "Cielito del Frente Amplio", del cual son autores.-(PP).-
22.5.73	Doc. 1115	Animará entre otros el 2do. Carnaval del Pueblo,organizado por el Comité de presos Políticos (familiares).--qq--
16/III/74	0423.	- Figura en una nómina de personas que de una u otra forma se lo puede vincular con el Gral.(R) Líber Seregni políticamente, por haberlo acompañado en su campaña política de las ultimas Elecciones Nacionales.(Y).
03.04.81	D.2531	--Coautor del "Cielito del Frente Amplio". Creador e interprete del personaje "El Gaucho Solo". Colabora en la conducción del programa "Ultima Edición" que se irradia diariamente por CX 30 LA RADIO de 21.00 a 02.00.(II)-.

JUNTA COMANDANTES EN JEFE
Dep. 1

Confeccionado el 13 SET. 1976

042506

VARIOS

FOTO

Apellidos CRESCI

Nombres C.

Fecha de Nacimiento

Lugar de Nacimiento

Est. Civil

Cred Cívica ..... Céd. Identidad .....

Otros Documentos

Ocupación Escritor folklórico

Padre

Madre

Domicilio ..... Ciudad .....

Otros datos

IMP. CHIESA Hnos. Ltda. 3.000 - 8 - 76

B-24

FICHA COMPLEMENTARIA

DOCUMENTO		042506 ANTECEDENTES
Fecha	Origen	
17.5.76	Doc. 0673 (Ev. A-2)	- Autor poco conocido. Fue muy promocionado por Anselmo Grau. Escritor de "Barricada". Colaboró con todos los conjuntos y solistas que actuaban en festivales organizados por los Sindicatos.- (W)
15.09.81	Doc. 7841	*Indica lo mismo que el documento 0673/17.05.76. PRENSA (AN)

B-1

JUNTA DE COMANDANTES EN JEFE

S. I. D.

042507 - 4 DEP. VI SECC. I

SUB SECC. A/N

FICHA Nº ..... CONFEC. 22.7.80

CRESCI AYUB — Apellidos

CARLOS — Nombres.

DOCUMENTOS: C/C Nº ..... Dpto. C/I. 27.737 (Soriano) Serie Nº

OTROS DOC. ..... Pasaporte Li. Enrol etc.

NACIMIENTO: ..... Fecha Lugar

DOMICILIO: Lucas Piriz 2482 Calle Nº Teléf. Ciudad o Localidad

PROFESION U OCUPACION: Programa: "EL TIEMPO COMPARTIDO"

LUGAR: CX 36 RADIO CENTENARIO" CARGO: .....

IDEOLOGIA POLITICA: ..... CLASIFICACION: .....

DATOS COMPLEMENTARIOS: ..... Est. Civil Cónyuge Hijos

..... Otros familiares

[redacted]

042507

B2

FECHA	DOCUMENTOS	ANTECEDENTES A REGISTRAR
SET-80	DIII	, NO REGISTRA ANTECEDENTES.
May.81	·	A partir del mes 4-4-81 dejo de pertener a la empresa.-
14-4-82	D. 13260	Indice de los filiatorios.- (FS)

Imp. Nacional 1933/79

042507

F5-3

JUNTA DE COMANDANTES EN JEFE

S. I. D.

DEP. I V SECC. I

SUB SECC. A/N

FICHA Nº ..... CONFEC. .....

CRESCI — Apellidos

Carlos — Nombres

DOCUMENTOS: C/C ..... Nº ..... Dpto. C/I. 27.737 (SORIANO) Serie Nº

OTROS DOC. ..... Pasaporte Li. Enrol etc.

NACIMIENTO: ..... Fecha Lugar

DOMICILIO: Lucas Piriz 2482 Calle Nº Teléf. Ciudad o Localidad

PROFESION U OCUPACION: LOCUTOR

LUGAR: CX 44 RADIO COLOR PANAMERICANA CARGO: .....

IDEOLOGIA POLITICA: ..... CLASIFICACION: .....

DATOS COMPLEMENTARIOS: ..... Est. Civil Cónyuge Hijos

..... Otros familiares

[redacted]

042507

FECHA	DOCUMENTOS	ANTECEDENTES A REGISTRAR
1-4-82	D.13389	Indica datos filiatorios (FE)

Imp. Nacional 1933/79

06 AGO. 1975

MINISTERIO DE DEFENSA NACIONAL
S. I. D.

042508 -2

Dep. I Secc. I
Sub - Secc. G
Ficha Nro. ____ Confec. ____

CRESCI (Apellidos) Julio (Nombres)

DOCUMENTOS: C/C ..... (Serie / Nro.) C/I ..... (Nro. / Dpto.)

OTROS DOC. ..... (Pasaporte / Lib. Enrol. / etc.)

NACIMIENTO: ..... (Fecha / Lugar)

DOMICILIO: ..... (Calle / Nro. / Teléf. / Ciudad o Localidad)

PROFESION U OCUPACION: Doctor

LUGAR: Depart. de Río Negro CARGO: .....

IDEOLOGIA POLITICA: ..... CLASIFICACION: .....

DATOS COMPLEMENTARIOS: ..... (Est. Civil / Conyuge / Hijos)

..... (Otros familiares)

[redacted]

Fecha	Documentos	042508 ANTECEDENTES A REGISTRAR
2.1.75	D. 3312 (Ev. A-1)	- Participante de un Seminario Especial realizado en la Ciudad de Paysandú; organizado por el Ministerio de Salud Pública, para departamentos del Litoral Norte con el patrocinio de la Organización Panamericana de la Salud.- (00)

MINISTERIO DE DEFENSA NACIONAL

S. I. D.

042509-0

Dep. I Secc. I

Sub-Secc. G

Ficha Nº ..... Confec. 22.10.68

RS-1

CRESCI Julio

Apellidos Nombres

DOCUMENTOS: C|C ..... Serie Nº C|I ..... Nº Dpto.

OTROS DOC.: ..... Pasaporte Lib. Enról. etc.

NACIMIENTO: ..... Fecha Lugar

DOMICILIO: ..... Calle Nº Telef. Ciudad o Localidad

PROFESION U OCUPACION: Estudiante

LUGAR: ..... **CARGO** .....

IDEOLOGIA POLITICA ..... **CLASIFICACION** .....

DATOS COMPLEMENTARIOS ..... Est.º Civil Conyuge Hijos

..... otros familiares

[redacted]

52

FECHA	DOCUMENTOS	042509 ANTECEDENTES A REGISTRAR
25.I.66	76/3.-	Estudiante de Medicina de 6to. año.-En el año 1963 en primer término figura en la Comisión Directiva en la lista N°5 de la A.E.M. Asociación de Estudiantes de Medicina. Esta lista es de tendencia comunista.-

B-1 (VW)

JUNTA DE COMANDANTES EN JEFE

S. I. D.

C/G 042510-8

Dep. I Secc. I

Sub Secc. A/N

Ficha Nº ..... Confec. 25.2.83

CRESCI BURGER — Apellidos

Franklin Alberto — Nombres

DOCUMENTOS: C/C. L.B.C. 3848 — Serie / Nº

C/I. 2.552.097-2(R.Neg) — Nº / Dpto.

OTROS DOC. ..... — Pasaporte / Lib. Enrol. / etc.

NACIMIENTO: 37 años(982) — Fecha / Lugar

DOMICILIO: 18 de Julio 2073 — Calle / Nº

Teléf.

Young (R.Neg) — Ciudad o Localidad

PROFESION U OCUPACION: Veterinario

LUGAR: PARTIDO COLORADO

CARGO: .....

IDEOLOGIA POLITICA: BATLLE-URQUIZO

CLASIFICACION: CONVENCIONAL

DATOS COMPLEMENTARIOS CASADO

Est. Civil — Cónyuge — Hijos

Otros familiares

[redacted]

[redacted]

Fecha	Documentos	042510 ANTECEDENTES A REGISTRAR 82
[illegible]	28691/074	Electo 3 Suplente del Organo Deliberante Nacional del Partido COLORADO por el Departamento de RIO NEGRO Hoja de Votación L.A.E. de acuerdo al resultado de las Elecciones Internas de los Partidos Políticos habilitados, efectuadas el 28-XI-82. — [illegible]
22.3.83	24966/83 Pag.020 (DO)	-17.1.83 -En la fecha se realizó la proclamación Oficial de los 100 Convencionales Departamentales del Partido Colorado del Dpto. de Río Negro de acuerdo al resultado de las elecciones internas realizadas el 28/11/82 entre los cuales figuera el causante por la lista LAE.-EVAL.: A-1 (K).-
4.6.83	27014/4	30.4.83 -Fue electo por la lista 15 para integrar junto a otras personas el Comité Ejecutivo Departamental del Partido Colorado, en Río Negro.- Eval.:A-1 (OO)
26.7.83	28714/02	18.6.83: es puesto en poseción del cargo de "Presidente de Turno" por parte de los integrantes del Comité Ejecutivo Dptal. Eval.: A-1 .- (MB)
3.4.84	30090/43	Integra en calidad de Titular el Organo Ejecutivo Departamental del Partido Colorado por el Departamento de Río Negro.- Eval.- (A-1) CRES

R-1

JUNTA DE COMANDANTES EN JEFE 1.3.82

042511-6

Dep. I Secc. I

Sub Secc. A/N [redacted]

Ficha Nº ..... Confec. .....

S. I. D.

CRESSI(1) TAROCCO (2)

CRESCI TAROCO — María Teresita

Apellidos — Nombres

DOCUMENTOS: C/C BCA 45025 — C/I. 1.079.896(4)

Serie — Nº — Nº — Dpto.

OTROS DOC. .....

Pasaporte — Lib. Enrol. — etc.

NACIMIENTO: .....

Fecha — Lugar

DOMICILIO: Nancy 4268 — MANUEL Haedo 3066 (MDEO) (S)

Calle — Nº — Teléf. — Ciudad o Localidad

PROFESION U OCUPACION: .....

LUGAR: ..... CARGO: .....

IDEOLOGIA POLITICA: ..... CLASIFICACION: MLN(3)

DATOS COMPLEMENTARIOS: .....

Est. Civil — Cónyuge — Hijos

.....

Otros familiares

[redacted]

Fecha	Documentos	042511 ANTECEDENTES A REGISTRAR 152
16.02.82	D. 5757/	-Figura en una relacion de la Corte Electoral, de ciudadanos inscriptos en el Registro Civico Nacional, que se encuentran comprendidos en el Art. 1, Literal "B" del Acto Institucional No. 4, con prohibicion de ejercer el derecho de voto. (Procesados por delitos de "Lesa Nacion").EVALUACION A-1(VL) Indica ( ) ( )
16.02.82	D.6004/81/15	-Se encuentra comprendido en el Art.1o. literal b) del Acto Institucional No.4,por haber sido procesado el / / por los delitos previstos en. C.P.M. 60 (VE) C.P.O. EVALUACION A-1 (LA)
14/4/83	25365/854	1971/78-En información referente al M.L.N. obtenida por el Dpto. III/SID, en este período se establece:Fig. como L.V. Unidad de Control:Gpo. A. 1.-(Indica 1 al 3).-Eval:A-2 (R)
20.4.83	24739/83	-3.3.83.Figura en una relación de libertades vigiladas categoría "C", procedente de la P.M.E..Unidad de control Grp.A.1, detenido el 17.7.74, liberado el 8.5.76. Eval A-1 (V) Indica 4
20.4.83	24862/83	-8.3.83-Indica Idem al Doc. 24739/83.- Eval A-1 (V) Indica 5

042511

FECHA	DOCUMENTOS	CRESCI TAROCCO ANTECEDENTES A REGISTRAR MARIA TERESITA F3
9.8.83	0114/80 pág.5	En consolidado de P.M.E. del 31.12.79 figura como: L.Vigilada, Baja por Pase a Cat."C", siendo su Unidad de Control el Grpo.A.No.1.Eval.A-1.(ME)
14.4.84	8401544-04	Año 1979- Indica idem doc.25365-83, aportando fecha de liberada, 8.5.76. Eval. A-1 (TL).-

SERVICIO DE INFORMACION
DE DEFENSA
Dep. 1

042512-4

Confeccionado el 1 JUN. 1974 F-1

V A R I O S

F O T O

Apellidos CRESCI

Nombres Pedro

Fecha de Nacimiento

Lugar de Nacimiento

Est. Civil

Cred. Cívica — Céd. Identidad

Otros Documentos

Ocupación

Padre

Madre

Domicilio — Ciudad

Otros datos

FICHA COMPLEMENTARIA

B.2

DOCUMENTO		042512 ANTECEDENTES
FECHA	ORIGEN	
9/8/73	Doc.2267	-Importó desde Brasil, 1 revólver, marca "Rossi", calibre 32 largo.- (H).

SERVICIO DE INFORMACION
DE DEFENSA
Dep. 1

VARIOS

FE-1-

042513-2 Confeccionado el 22.3.73

Apellidos CRESCIO

Nombres Jubi

Fecha de Nacimiento

Lugar de Nacimiento

Est. Civil

Cred. Cívica , Céd. Identidad

Otros Documentos

Ocupación

FOTO

Padre

Madre

Domicilio Ciudad

Otros datos

CHIESA Hnos. Ltda - 8.000 - 3 - 72

FICHA COMPLEMENTARIA

E.3

DOCUMENTO		ANTECEDENTES
Fecha	Origen	042513
Nov.1971	Lista 988 PDC F.A	Candidato en el 33.lugar a la Junta Departamental por el Dpto.de Paysandú sub lema Frente del Pueblo(SS)

SERVICIO DE INFORMACION
DE DEFENSA
Dep. 1

042514-0

F-2

Confeccionado el 3.1.73.

V A R I O S

F O T O

Apellidos CRESCIONINI

Nombres Juan

Fecha de Nacimiento

Lugar de Nacimiento

Est. Civil

Cred. Cívica ..... Céd. Identidad

Otros Documentos

Ocupación

Padre

Madre

Domicilio ..... Ciudad

Otros datos

Imp. CHIESA Hnos. Ltda. 4.000 - 11 - 72

FICHA COMPLEMENTARIA 82

DOCUMENTO		ANTECEDENTES 042514
Fecha	Origen	
1971.	Lista 9988.	andidato como 2do.suplente del 4to.titular a la Junta Electoral,por el Dpto.de Artigas,sub.lema "Frente del Pueblo".- (W).
Nov.1971	Lista 988 PDC F.A	Candidato como 14.titular a la Junta Departamental por el dpto.de Artigas sub lema Frente del Pueblo(SS)
Nov.1971	Lista 988 PDC F.A	Candidato como 1er.suplente del 24.titular a la Junta Departamental por el dpto.de Artigas sub lema Frente del Pueblo(SS)
		30/V/1978 -Se contestó por Mem.(A) Nº 1178/78 al Dpto. C-2 /ES.MA.CO.-(CC)
14.9.82	D.19071	-18.10.82: Por Oficio 960/D-I/82 de la fecha indicada se informo a la Corte Electoral que en la lista IAF, del P Nacional del Dpto. de Artigas, resultaba inhabilitado el Candidato No. 6, Juan Bautista CRESCIONINI TARABINI, C.C. IAC 39422 y C.I. 49.924.- - 24.10.82: Acorde a información recibida en la fecha indicada se establece que la persona inhabilitada posee igual nombre y apellido que el causante. La si

FECHA	DOCUMENTOS	CRESCIONINI 042514 ANTECEDENTES A REGISTRAR Juan B.3
		didato referido anteriormente.
		Por lo expuesto, comprobado que las anotaciones del titular no corresponden al señor Juan Bautista CRESCIONINI TARABINI no se considera como inhabilitado al mismo. (Oficio 990/D-I/82).- (D)(MB).-

C/G

Fs.1 (VW)

JUNTA DE COMANDANTES EN JEFE

S. I. D.

042515-7

Dep. 1 Secc. 1

Sub Secc. A/N

Ficha Nº ..... Confec. 9.2.983

CRESCIONINI TARABINI — Apellidos

Juan B. — Nombres

DOCUMENTOS: C/C. I.A.C.39422 — Serie Nº

C/I. 49.924(Artigas) — Nº Dpto.

OTROS DOC. ..... — Pasaporte Lib. Enrol. etc.

NACIMIENTO: 44 años (1982) — Fecha Lugar

DOMICILIO: Garibaldi 311 — Calle Nº Teléf.

Artigas — Ciudad o Localidad

PROFESION U OCUPACION: Veterinario

LUGAR: ..... CARGO: .....

IDEOLOGIA POLITICA: PARTIDO NACIONAL FERREIRA Nov./1982

CLASIFICACION: CONVENCIONAL

DATOS COMPLEMENTARIOS: CASADO — Est. Civil Cônyuge Hijos

..... — Otros familiares

[redacted]

Fecha	Documentos	042515 ANTECEDENTES A REGISTRAR 5-2
18/1/82	22691/032	Electo 6 titulares del Organo Deliberante Nacional del Partido Nacional por el Departamento de Artigas. Hoja de Votación I.A.F [illegible] resultado de las Elecciones Internas de los Partidos Políticos habilitados, efectuadas el 28-XI-82. — Eval. A-1 (B3).
	18.1.84	Memo(A)62/84 para el SMA.-(i).-
26.3.84	3[illegible]/6[illegible]0	[illegible] en calidad de 2do Titular [illegible] Ejecutivo Departamental del Partido Nacional por el Departamento de Artigas.- Eval.- (A1) (KE)

4 JUN. 1974 R-1

MINISTERIO DE DEFENSA NACIONAL

S. I. D. 042516-5

Dep. I Secc. I

Sub - Secc. G

Ficha Nro.____ Confec.____

CRESCIONINI de SENATORE — Julia

Apellidos — Nombres

DOCUMENTOS: C/C.____ (Serie / Nro.) C/L.____ (Nro. / Dpto.)

OTROS DOC. ____ (Pasaporte / Lib. Enrol. / etc.)

NACIMIENTO: ____ (Fecha / Lugar)

DOMICILIO: ____ (Calle / Nro. / Teléf. / Ciudad o Localidad)

PROFESION U OCUPACION: Profesora Efectiva

LUGAR: Salto **CARGO:** ____

IDEOLOGIA POLITICA: Marxista **CLASIFICACION:** ____

DATOS COMPLEMENTARIOS: ____ (Est. Civil / Conyuge / Hijos)

Observaciones

R-2

Fecha	Documentos	042516 ANTECEDENTES A REGISTRAR
17/4/73	4198	Figura en lista de Infiltración Marxista en el Instituto Normal de Salto. (Evaluación B-6) (K)

R-1

SERVICIO DE INFORMACION
DE DEFENSA
Dep. 1

042517-3 Confeccionado el 16.4.75

~~XXXXXXXX~~
GREMIOS

FOTO

Apellidos ~~CRESCIONINI DE ALMEIDA~~

Nombres MARTA ELENA

Fecha de Nacimiento

Lugar de Nacimiento

Est. Civil

Cred Cívica ..... Céd. Identidad .....

Otros Documentos

Ocupación Profesora de U.T.U.

~~XXXX~~ LUGAR: CARGO:

~~IDEOLOGIA~~: Izquierdista ~~CLASIFICACION~~:

Domicilio ..... Ciudad SALTO

Otros datos

[redacted]

Imp. CHIESA Hnos. Ltda. 10.000 - 12 - 73

B2

FICHA COMPLEMENTARIA

DOCUMENTO		ANTECEDENTES
Fecha	Origen	042517
28.5.74	1275	Figura en una relación de Profesores izquierdistas de U.T.U. de la ciudad de Salto.- Evaluación A-1.-(E).-

4 JUN. 1914 S.1

MINISTERIO DE DEFENSA NACIONAL
S. I. D.

042518-1

Dep. I Secc. I
Sub - Secc. G
Ficha Nro.____ Confec.____

CRESCIONINI o CRESCIONINI (17) Ariel G. (2)
Apellidos Nombres

DOCUMENTOS: C/C.____ C/I.____
Serie Nro. Nro. Dpto.

OTROS DOC. ____
Pasaporte Lib. Enrol. etc.

NACIMIENTO: ____
Fecha Lugar

DOMICILIO: ____
Calle Nro. Teléf. Ciudad o Localidad

PROFESION U OCUPACION: Profesor Efectivo

LUGAR: Salto **CARGO:** ____

IDEOLOGIA POLITICA: Marxista **CLASIFICACION:** ____

DATOS COMPLEMENTARIOS: ____
Est. Civil Conyuge Hijos

Otros [redacted]

R2

042518

Fecha	Documentos	ANTECEDENTES A REGISTRAR
17/4/73	4198	Figura en lista de infiltración Marxista en el Instituto Normal de Salto. (Evaluación B-6) (K)
06.10.81	D. 8457	-Integrante al 8/10/73 de Logia Masónica "HIRAM UNION - JULIO BASTOS". Evaluación: A-2 . (VL) (LA).-Indica (1) (2) ( ) ( ) ( ).

JUNTA DE COMANDANTES EN JEFE

S. I. D.

042519-9

Dep. I Secc. I

Sub Secc. A/N

Ficha Nº ..... Confec. 29/07/83

CRESPAN ....
Apellidos Nombres

DOCUMENTOS: C/C. ..... C/I. .....
Serie Nº Nº Dpto.

OTROS DOC. .....
Pasaporte Lib. Enrol. etc.

NACIMIENTO: .....
Fecha Lugar

DOMICILIO: .....
Calle Nº Teléf. Ciudad o Localidad

PROFESION U OCUPACION: .....

LUGAR: ..... CARGO: .....

IDEOLOGIA POLITICA: ..... CLASIFICACION: "P.C."

DATOS COMPLEMENTARIOS .....
Est. Civil Cónyuge Hijos

.....
Otros familiares

[redacted]

Fecha	Documentos	042519 ANTECEDENTES A REGISTRAR R2
29/07/83	D.26314 Pág.2826	-1971/1978. En información referente al "P.C.", obtenida por el Dpto.III/S.I.D., en éste período, se establece: Integrante del Partido Comunista. Regional 3 (Secc.20a.). Participante de la Conferencia Nacional del Partido Comunista, realizada el. 1o. y 2 de Diciembre de 1972. Sindicado como activista textil. EVAL.A-2 (P).-

FS-1

042520-7

SERVICIO DE INFORMACION DE DEFENSA

Dep. 1

Confeccionado el 11.8.72.-

VARIOS

Apellidos CRESPI

Nombres

Fecha de Nacimiento

Lugar de Nacimiento

Est. Civil

Cred. Cívica Céd. Identidad

Otros Documentos

Ocupación Doctora

Padre

Madre

Domicilio Cuareim 1427 Ciudad Ciudad

Otros datos:

[redacted]

E-2

FICHA COMPLEMENTARIA

DOCUMENTO		042520
Fecha	Origen	
18.3.72	Doc. 365	-Figura en una relación de personas que en Diciembre de 1971, recibe correspondencia de Editorial "Grito de Ascencio" y Revista "Para Todos" (W). Eval:A-6.-

MINISTERIO DE DEFENSA NACIONAL
S. I. D.

042521-5

24 JUN. 1975 F-2

Dep. Secc. I

Sub - Secc. G

Ficha Nro. ____ Confec. ____

CRESPI
Apellidos

Nombres

DOCUMENTOS: C/C ..... C/I. .....
Serie Nro. Nro. Dpto.

OTROS DOC. .....
Pasaporte Lib. Enrol. etc.

NACIMIENTO: .....
Fecha Lugar

DOMICILIO: .....
Calle Nro. Teléf. Ciudad o Localidad

PROFESION U OCUPACION: .....

LUGAR: ..... CARGO: .....

IDEOLOGIA POLITICA: ..... CLASIFICACION: .....

DATOS COMPLEMENTARIOS: .....
Est. Civil Conyuge Hijos

.....
Otros familiares

82

Fecha	Documentos	042521 ANTECEDENTES A REGISTRAR
27/9/7[illegible]	D.2426	-Promocionó al Sr.Lesa pare su ingrezo como regional,siendo que este último es frentesmplista y sin considerar sus calificaciones de Inspector Dptal.de Cerro Largo,las que no le hubieran permitido su ascenso. Cabe agregar que ambos son masones.-Eval.B-3.-(H).-

042522-3

Fs. 1

SERVICIO DE INFORMACION
DE DEFENSA
Dep. 1

Confeccionado el 9 OCT. 1974

VARIOS

FOTO

Apellidos CRESPI

Nombres

Fecha de Nacimiento

Lugar de Nacimiento

Est. Civil

Cred Cívica ..... Céd. Identidad

Otros Documentos

Ocupación

Padre

Madre

Domicilio Rivera 4921. Ciudad

Otros datos

[redacted]

Imp. CHIESA Hnos. Ltda. 10.000 - 12 - 73

Fs 2

FICHA COMPLEMENTARIA

DOCUMENTO		04252 ANTECEDENTES
Fecha	Origen	
21.8.74.	Doc. 2096.	-Figura como destinatario del envio de listas para las elecciones de 1971, por parte de la UNION POPULAR, en documentación incautada en el P. Legislativo, el 27 de Junio de 1973.-(W)

SERVICIO DE INTELIGENCIA

Div. I (Seguridad)

Sección .....

MINISTERIO DE DEFENSA NACIONAL M / F
SERVICIO DE INFORMACION DE DEFENSA

[redacted] confeccionada el 11/XI/964.

B-1

042523-1

Foto

Apellidos CRESPI

Nombres .....

Fecha de Nacimiento: .....

Lugar de Nacimiento: .....

Cred. Civ.: ..... **Ced. Identidad:** .....

Prontuario: ..... **F. Censal:** .....

Padre: .....

Madre: .....

Domicilio: ..... **Ciudad:** .....

Otros datos (Documentos y señas personales) (ESTUDIANTE)

.....

[redacted]

FICHA COMPLEMENTARIA

82

Documento			Antecedentes
Nº	Fecha	Origen	042523
B-28-D-29.-	9/IX/964.-		-Está organizando el Movimiento Nacional de Montoneros en Minas.-En algunas oportunidadesha viajado a la Ciudad de Minas en compañía de Mario Adolfo Baccino.-

FR-2

SERVICIO DE INTELIGENCIA
División I
(Seguridad)

MINISTERIO DE DEFENSA NACIONAL
SERVICIO DE INFORMACION DE DEFENSA
M / F
[redacted] 042524-9

Sección A.
Act. Ant. Nac.
Ficha N.º 1542.

Nombres y Apellidos: CRESPI, Ana María.- CAIESSA (5)
de Cubria (1)

Foto

Fecha de Nacimiento: 14/II/934 (6)

Lugar de Nacimiento: Montevideo (7)
(País - Ciudad o Localidad - etc.)

Cred. Civ.: Serie ALB N.º 5613 (8) Ced. Identidad: 565.951 (9)

Otros documentos:
(Pasaporte - Libreta Enrolam. - etc.)

Domicilio: (1978) Coronel Alegre 1220 (2)
(1968/70) Montevideo (Ciudad o Localidad) Hidalgo 532 Piso 7 (Calle) (N.º) 79.96.36 (telef.)
Feliciano Rodríguez 2856 Apto. 7 (10)

Filiación
- Edad Aparente ..... Color del Cutis .....
- Color del Cabello ..... Estatura Aproximada .....
- Complexión ..... Aspecto Social .....
- Señas particulares .....

[redacted]

Ficha confeccionada en Montevideo, el 8 de mayo de 1962

042524 B-2

ACTIVIDADES

(1) Laborales: Profesión Arquitectura.- Lugar de trabajo Bco. Hipotecario (3)

Cargo Arquitecto (4) Antigüedad .....

Otras Actividades .....

.....

(2) Políticas: Ideología Castrista.- Actuación .....

Antecedentes Firmante declaración profesionales universitarios apoyo a Cuba.-

Antecedentes familiares .....

(3) Sociales: Estado Civil ..... Religión ..... Figuración .....

Grado Instrucción ..... Lugares que frecuenta .....

(4) Económicas: Situación ..... Capital aprox. ..... Vehículo ..... marca y N.o

Otros datos Informe de la Div. I.- Seguridad.-

Datos Complementarios .....

Apreciación Personal Gral. .....

.....

.....

CRESPI Ana María 15-3

FICHA COMPLEMENTARIA

Documento Nº	Fecha	Origen	042524 ANTECEDENTES
	10/VIII/68	I6/37	- Figura en documentación que le fue incautada a Omar Mangarelli mientras se encontraba detenido en el Grupo de Artillería Nº5.-
	8-1-75		-Relación de funcionarios del Bco. Hipotecario, indica (1),(2),(3) y (4). (RR)
	20/7/77	D.0717	-29.7.960 "MARCHA": Firmante de un manifiesto de apoyo a la Revolución Cubana. (MM).-
	13.8.77	Doc. 0834	Año 1962-Firmante de un manifiesto de Profesionales Universitarios ante la situación Cubana. Eval. A-2 (BB).-
			8/V/1978 -Se contestó por Mem.(A) Nº 856/78 al Dpto. C-2 /ES.MA.CO.- (CC)
			20/3/80 - Se contestó Const. Hab. Nº2665, Secc. 10a.
			2/X/968 - Firmante de una nómina de adherentes a la Sociedad de Arquitectos del Uruguay en solidaridad con la Universidad y por el pronto levanatamiento de las M.P.S. "EL POPULAR".-
			23/IX/960 - Bajo el título "A la Comisión Pro-Monumento a Batlle", figura como integrante de una nómina de artistas plásticos, arquitectos críticos

[illegible]

Documento		042524 ANTECEDENTES
Fecha	Origen	
		de arte, que manifiestan su opinión [illegible] problema creado con motivo de la [illegible] Jurado en el concurso del [illegible] 23/VI/977 - Integra una [illegible] de [illegible] carta de adhesión al Frente [illegible] bre de 1971 y divulgada bajo la [illegible] los denominados "Comité de [illegible] de Ingenieros", de apoyo [illegible] B - 2.- (Const. Hab. Nº 2665/78, Secc. [illegible] (10). (E)
		Se contestó para C.H.C.F. ([illegible] Montevideo -Bco.Hipotecario). [illegible]
12.12.983.	1949/79	Indica IDEM. Anotación de fecha 2.10.9[illegible]
	Pág.001	
7.2.84.	8A00728/001.	Habiendo solicitado CHCP el 17.11.80. se le [illegible] el 21.5.82.Eval.A.1.(AE).

0352

SERVICIO DE INFORMACION DE DEFENSA

Dep. 1

042525-6

F.1

Confeccionado el 11.8.72

V A R I O S

FOTO

Apellidos CRESPI UHALT (4)

Nombres Beatriz(3)

Fecha de Nacimiento

Lugar de Nacimiento

Est. Civil

Cred Cívica Céd. Identidad

Otros Documentos

Ocupación Doctora (1)-Abogado (2) -Estudio Plaza Zabala 1419

Padre

Madre

Domicilio Cuareim 1427 Ciudad

Otros datos

[redacted]

Imp. CHIESA Hnos. Ltda. 18.000 - 12 - 73

AB.2

FICHA COMPLEMENTARIA

DOCUMENTO		042525 ANTECEDENTES
Fecha	Origen	
18.3.72	Doc. 365	Figura en una relación de personas que reciben correspondencia de "Editorial Grito de Asencio" y "Revista Para Todos".- (W).
7.7.75 PD. 07.00 a	1213 07.00	28.6.75 -Al ser uno de los apoderados dejados por las personas: Saúl Cogan Gas y Armando E. Cuervo Romero -expulsados del país- fueron citados a dependencias de la DNII a efectos de ser indagados.- (DD) (1) (2)
19.11.83	2159/80 Pág.05	10.12.73:Cesa en su cargo de Docente en Derecho Laboral en la Fac. de Derecho y Ciencias Sociales por:"renuncia".-Eval.A-1.-(FE) Indica (4)

042525

FB

SERVICIO DE INFORMACION DE DEFENSA

Dep. 1

V A R I O S

Confeccionado el 20/7/77

FOTO

Apellidos CRESPI

Nombres Beatriz

Fecha de Nacimiento

Lugar de Nacimiento

Est. Civil

Cred. Cívica ..... Céd. Identidad .....

Otros Documentos

Ocupación Abogado

Padre

Madre

Domicilio ..... Ciudad .....

Otros datos:

[redacted]

chiesa hnos. - 4000 - 5/77

FS-4

FICHA COMPLEMENTARIA

DOCUMENTO		042525 ANTECEDENTES
Fecha	Origen	
24/10/74	D.2792	-En correspondencia incautada en el Allanamiento a la Sede de la Asociación Bancarios del Uruguay, filial Salto, se cita a esta persona como abogado de José Luis URRETA. En información del 20/9/7 5 ésta solicitaría su libertad anticipada.Eval. A-1 (U).-(Existe otra ficha en V de este nombre que no aparece, posiblemente fuera la misma persona).-

JUNTA DE COMANDANTES EN JEFE
S. I. D.

042526 -4

Fs-1

Dep. I Secc. I

Sub Secc. A/N

Ficha Nº ..... Confec. 9.08.82

CRESPI de FORNERO — Apellidos

Belkys — Nombres

DOCUMENTOS: C/C ..... (Serie / Nº) C/I. ..... (Nº / Dpto.)

OTROS DOC. ..... (Pasaporte / Lib. Enrol. / etc.)

NACIMIENTO: ..... (Fecha / Lugar)

DOMICILIO: ..... (Calle / Nº / Teléf. / Ciudad o Localidad)

PROFESION U OCUPACION: Dra.

LUGAR: ..... CARGO: .....

IDEOLOGIA POLITICA: ..... CLASIFICACION: .....

DATOS COMPLEMENTARIOS: ..... (Est. Civil / Cónyuge / Hijos)

..... (Otros familiares)

Fecha	Documentos	042526 ANTECEDENTES A REGISTRAR	52
02.06.82	15.533	Figura en una Nómina de Firmantes del Manifiesto de Residentes de Cerro Largo en Montevideo adherentes al Frente Amplio.- Eval.:A-1. (M) (VL) (GM) (LA).Indica ( ) ( ) ( ) ( ) ( ) .-	

3/Marzo/72. 77 1

MINISTERIO DE DEFENSA NACIONAL
S. I. D.

042527-2

Dep. P E Secc I

Sub-Secc. A/N

Ficha No. ..... Confec. .....

CRESPI — Apellidos

Betty — Nombres

DOCUMENTOS: C/C ..... Serie ..... N.o ..... C/I ..... N.o ..... Dpto.

OTROS DOC. ..... Pasaporte ..... Lib. Enrol. ..... etc.

NACIMIENTO ..... Fecha ..... Lugar

DOMICILIO: Máximo Tajes — Calle — 6396 — N.o — 50.43.23. — Teléf — Ciudad o Localidad

PROFESION U OCUPACION: .....

LUGAR: ..... CARGO: .....

IDEOLOGIA POLITICA ..... CLASIFICACION

DATOS COMPLEMENTARIOS ..... Est Civil ..... Conyuge ..... Hijos

..... Otros familiares [redacted]

Fecha	Documentos	042527 ANTECEDENTES A REGISTRAR
15.2.72	D.183.	La reseñada figura en un documento incautado a Elsa Dubra. (BB)

JUNTA COMANDANTES EN JEFE
Dep. 1

FICHA Providoria al no encontrarse la original.-

F-1

Confeccionado el 20.6.77

042528-0

V A R I O S

FOTO

Apellidos CRESPI

Nombres Carlos

Fecha de Nacimiento

Lugar de Nacimiento

Est. Civil

Cred. Cívica Céd. Identidad

Otros Documentos

Ocupación

Padre

Madre

Domicilio Ciudad

Otros datos

IMP. CHIESA Hnos. Ltda. 3.000 - 8 - 76

B2

FICHA COMPLEMENTARIA

DOCUMENTO		ANTECEDENTES
Fecha	Origen	042528
20.7.68	MARCHA Nro 1411	-Integra nómina de entidades y personas que suscriben un manifiesto donde fundamentalmente se pronuncian c contra el mantenimiento de las Medidas Prontas de Seguridad, expresando entre otros conceptos que las mismas han violado reiteradamente las libertades públicas.- (JJ)

R-1

SERVICIO DE INTELIGENCIA
División I
(Seguridad)

MINISTERIO DE DEFENSA NACIONAL
SERVICIO DE INFORMACION DE DEFENSA
M/F
042529-8

Sección -A-
Act. Ant. Nac.
Ficha N.º ~~1543.~~

Foto

Nombres y Apellidos: CRESPI, Carlos.-

Fecha de Nacimiento: .....

Lugar de Nacimiento: .....
(País - Ciudad o Localidad - etc.)

Cred. Civ.: Serie ..... N.º ..... Ced. Identidad: .....

Otros documentos: .....
(Pasaporte - Libreta Enrolam. - etc.)

Domicilio: Hidalgos 532 Apto. 15. 419636
(Ciudad o Localidad) (Calle) (N.º) (relef.)

Filiación
- Edad Aparente ..... Color del Cutis .....
- Color del Cabello ..... Estatura Aproximada .....
- Complexión ..... Aspecto Social .....
- Señas particulares .....

Ficha confeccionada en Montevideo, el 21 de marzo de 1962.-

042529 B-2

ACTIVIDADES

(1) Laborales: Profesión Arquitecto.- Lugar de trabajo .....

Cargo ..... Antigüedad .....

Otras Actividades .....

.....

(2) Políticas: Ideología Castrista.- Actuación .....

Antecedentes Activista del Centro de la Fac. de Arquitectura.-

Antecedentes familiares .....

(3) Sociales: Estado Civil ..... Religión ..... Figuración .....

Grado Instrucción ..... Lugares que frecuenta .....

(4) Económicas: Situación ..... Capital aprox. ..... Vehículo .....
marca y N.o

Otros datos .....

Datos Complementarios .....

Apreciación Personal Gral. .....

.....

.....

FICHA COMPLEMENTARIA

15.3

Documento		042529 Antecedentes
Fecha	Origen	
8 -V-962	Inf.Div.I-Seg.	Firmante declaración profesionales universitarios apoyo a Cuba.-
20/7/77	D.0717	-29.7.960 "MARCHA": Firmante de un manifiesto de apoyo a la Revolución Cubana. (M').-
12.12.983.	1949/79 Pág.001	"EL POPULAR" 2.10.968: Firmante de una nómina de adherentes a la Sociedad de Arquitectos del Uruguay en solidaridad con la Universidad y por el pronto levantamiento de las M.P.S.-(FE)

DE DEFENSA NACIONAL
S. I. D.

Dep. I Secc. I
Sub - Secc. G R-1
Ficha Nro.____ Confec. 22/3/

042530 -6

73

CRESPI — Apellidos
Carlos — Nombres

DOCUMENTOS: C/C _____ Serie _____ Nro. C/I _____ Nro. _____ Dpto. _____

OTROS DOC. _____ Pasaporte _____ Lib. Enrol. _____ etc. _____

NACIMIENTO _____ Fecha _____ Lugar _____

DOMICILIO: _____ Calle _____ Nro. _____ Teléf. _____ Ciudad o Localidad _____

PROFESION U OCUPACION: _____

LUGAR: _____ CARGO: _____

IDEOLOGIA POLITICA _____ CLASIFICACION DIRIGENTE

DATOS COMPLEMENTARIOS _____ Est. Civil _____ Conyuge _____ Hijos _____

[redacted] Padres

Fecha	Documentos	042530 ANTECEDENTES A REGISTRAR 82
1/12 [illegible]/72	El Popular	-Integrante de la Lista Nº 2 de la Asoc. de Jubilados y Pensionistas Escolares y firmante de un llamamiento de apoyo a dicha lista.-(G)

042531-4 Fs 2

SERVICIO DE INFORMACION DE DEFENSA

Dep. 1

Confeccionado el .....

V A R I O S

FOTO

Apellidos CRESPI

Nombres CARLOS M.

Fecha de Nacimiento .....

Lugar de Nacimiento .....

Est. Civil .....

Cred. Cívica ..... Céd. Identidad .....

Otros Documentos .....

Ocupación .....

Padre .....

Madre .....

Domicilio ..... Ciudad .....

Otros datos .....

.....

.....

FICHA COMPLEMENTARIA Fs 2

DOCUMENTO		042531 ANTECEDENTES
Fecha	Origen	
16/5/71	EL POPULAR	Maestros Jubilados adherentes al Frente Amplio(M).
06.05.82 14.543/82		-Mencionado página/s 218,222 del libro "TESTIMONIO DE UNA NACION AGREDIDA". -EVALUACION : A-1.-(GM) (LA).-

14/11/83

11941 / 82	- POSEE ANTECEDENTES EN EL CO.NA.E -
PAG. 263	EVAL - A - 1. (CO) INDICA ( ) ( ) ( )

JUNTA DE COMANDANTES EN JEFE
S. I. D.

042532-2

Dep. I Secc. I

Sub Secc. A/N

Ficha Nº ..... Confec. 9.06.82

CRESPI — Apellidos

Carlos María — Nombres

DOCUMENTOS: C/C ..... Serie ..... Nº ..... C/I. ..... Nº ..... Dpto.

OTROS DOC. ..... Pasaporte ..... Lib. Enrol. ..... etc.

NACIMIENTO: ..... Fecha ..... Lugar

DOMICILIO: ..... Calle ..... Nº ..... Teléf. ..... Ciudad o Localidad

PROFESION U OCUPACION: .....

LUGAR: ..... CARGO: .....

IDEOLOGIA POLITICA: ..... CLASIFICACION: .....

DATOS COMPLEMENTARIOS: ..... Est. Civil ..... Cónyuge ..... Hijos

..... Otros familiares

[redacted]

Fecha	Documentos	042532 ANTECEDENTES A REGISTRAR	FS-2
02.06.82	15.533	Figura en una Nómina de Firmantes del Manifiesto de Residentes de Cerro Largo en Montevideo adherentes al Frente Amplio.- Eval.:A-1. (M) (VL) (GM) (LA).Indica ( ) ( ) ( ) ( ) ( ) .-	

VARIOS 03.08.82 B-1

JUNTA DE COMANDANTES EN JEFE
S. I. D.

042533-0

Dep. I Secc. I
Sub. Secc. A/N
Ficha N.º ..... Confec. .....

CRESPI BOCAGE — Apellidos
Diego Ignacio — Nombres

DOCUMENTOS: C/C BCA 64207 — Serie — N.º
C/I. 1.384.913 Montevideo — N.º — Dpto.

OTROS DOC. 251.512 — Pasaporte — Lib. Enrol. — etc.

NACIMIENTO: ..... — Fecha — Lugar

DOMICILIO: Blanes Viale 5881 — Calle — N.º — Teléf. — Ciudad o Localidad

PROFESION U OCUPACION: .....

LUGAR: ..... CARGO: .....

IDEOLOGIA POLITICA: ..... CLASIFICACION: .....

DATOS COMPLEMENTARIOS: ..... — Est.Civil — Cónyuge — Hijos

Hijo de : Juan Carlos Crespi Galli

Otros familiares

[redacted]

F 2

Fecha	Documentos	042553 ANTECEDENTES A REGISTRAR
18.07.82	16.929/10	El Consulado Uruguayo en San Pablo solicita autorización para renovar pasaporte a nombre del causante. Eval. :A-1.(GM)(LA)
3.5.83	20027/85	28.7.82: El M.RR.EE. autoriza al Consulado uruguayo en San Pablo, a expedir o renovar pasaporte a nombre del causante Eval.A-1 (Y)

042533-O

Fs.3

[redacted] Doc.29750/831

Foto de Frente	Foto de Perfil

CRESPI BOCAGE Diego Ignacio
Apellido Paterno Apellido Materno Nombre(s)

Documentos [redacted] Registro Nacional [redacted] Brasil) Nº9153782-7

Domicilio BRASIL

Teléfono ..... Sección Policial .....

Lugar y Fecha de Nacimiento URUGUAY 21.12.44

Profesión ..... Ocupación .....

Otras actividades .....

Actuación .....

Ideología .....

Situación económica ..... Capital aprox. ..... Vehículo .....

Raza ..... Estatura ..... Peso ..... Color de cabello .....

Color de ojos ..... Complexión ..... Señas .....

Estado civil soltero Nombre del cónyuge .....

Nacionalidad del cónyuge ..... Nombre y edad de los hijos .....

Padre, Nombre CRESPI CALLI Juan Carlos Nacionalidad .....

Madre, Nombre BOCAGE Susana Nacionalidad .....

Estudios .....

Otros datos Al 26.8.83 reside en Brasil. Eval.A-1. (MB)

.....

N. de I. - 08-08 - 5.000 - 1/81
Central de Impresiones Ltda.

042534 -8 PE R.1

MINISTERIO DE DEFENSA NACIONAL
S. I. D.

Dep. I [redacted] Secc. I
Sub-Secc. A/N 12/V/972
Ficha Nro. ..... Confec. .....

CRESPI RAMOS (1) Eduardo Carlos (2)
Apellidos Nombres

DOCUMENTOS: C/C. BCA 58676(7) C/I. 1.315.319 (3)
Serie Nro. Nro. Dpto.

OTROS DOC. .....
Pasaporte Lib. Enrol. etc.

NACIMIENTO: 31.5.954 (4) (5) Uruguay
Fecha Lugar

DOMICILIO: Río de la Plata 1431
Calle Nro. Teléf. Ciudad o Localidad

PROFESION U OCUPACION: Funcionario --Cooperativa de Juntas de Automotores (CODEJA) (6)
Estudiante --Facultad de Humanidades

LUGAR: ..... CARGO: .....

IDEOLOGIA POLITICA: ..... CLASIFICACION: .....

DATOS COMPLEMENTARIOS: [redacted]
Est. Civil Conyuge Hijos

.....
Otros familiares

K-2

Fecha	Documentos	042534 ANTECEDENTES A REGISTRAR
22/X/72	Inf.Direc. 291*** (Eval: B-4)	* En casa de ésta familia después del suceso del día 14 se advirtió una importante quema de papeles. Tienen un hijo de nombre Eduardo el que estaría vinculado a los sediciosos. En el 1437 de la misma calle vive un ciego cuya esposa es de ideología comunista demostrando gran simpatía por los "tupamaros" ante sus vecinos.-(J).-
28.10.77 PD. 6 a 6	1107	23.10.77 -En base a las declaraciones de Nelson Francisco Artazcoz, se concurrió a la finca sita en Río de la Plata 1431 a los efectos de realizar su detención; no siendo ubicado. Se tienen informaciones de que estaría trabajando en el "Secertariado de Finanzas" de la "UJC". Una vez que sea detenido será indagado sobre ese tenor.- (DD) (1) a (6)
3.11.77 PD. 6 a 6	1141	29.10.77 -Se constató que se asiló en la Embajada de México en el Uruguay. Al allanarse su domicilio, basado en informaciones proporcionadas por Nelson F. Artazcoz, se dejó montada una "ratonera" la que no dió sus frutos, por lo que fue dejada sin efecto unos días mas tarde.- (DD)
7.11.77 PD. 6 a 6	1147	4.11.77 -Se confirmó de acuerdo a información proporcionada por el Ministerio de RR.EE. su solicitud de asilo en la Embajada de México en nuestro País.- (DD)
11.11.77 Nota No. 615/516 Emb. de México	1187	- Indica lo mismo que el documento anterior.- (S)

F3

2 CRESPI RAMOS Eduardo Carlos

FECHA	DOCUMENTOS	042534 ANTECEDENTES A REGISTRAR
12.12.77	D.1334	-Delegado de Mesa por el FIDEL, en las elecciones Nacionales de 1971, Circuíto 1164, (Amazonas 1616)-Lista 1001, Idem Circuito 1222 (Amazonas 1616), lista 1001. 22.10.77-Personal del D-5, concurrió a su domicilio a los efectos de proceder a su detención ya que según declaraciones del detenido, por pertenecer a la U.J.C., Nelson Fco.ARTACOZ lo sindica como secretario de finanzas de dicha organización. En el lugar, no fue hallado por encontrarse de paseo.- (U).-
4.II.78 PD.6 a 6	156	21.2.78-Viajó en Cía.PAN AMERICAN,0015 hs.,con destino a la Rep.Democrática Alemana. (MT).-
20.4.83	24743/83	-3.3.83-Figura en una relación de personas refugiadas en la embajada de Mexico.Fecha de ingreso 31.10.77,salió de la republublica 21.1.78.Pertenece a la U.J.C..- Eval A-1 (V)
14.9.83	25349/16	-Indica Idem. Doc. 24743 anotación del 3.3.83.- Eval.:A-2. (MB)

FECHA	DOCUMENTOS	042534 ANTECEDENTES A REGISTRAR	Fs 4

JUNTA DE COMANDANTES EN JEFE 042534 Dep. I 75-5 Secc. I

S. I. D.

Sub Secc. A/N

Ficha Nro. _____ Confec._____

CRESPI RAMOS — Apellidos

Eduardo Carlos — Nombres

DOCUMENTOS: C/C BCA 58676 — Serie Nro. — C/I. 1.315.319 (1) — Nro. Dpto.

OTROS DOC. _____ — Pasaporte Lib. Enrol. etc.

NACIMIENTO: 31.5.54(2) — Fecha — Oriental (3) — Lugar

DOMICILIO: _____ — Calle Nro. Teléf. Ciudad o Localidad

PROFESION U OCUPACION: Funcionario y Estudiante(4)

LUGAR: Coop.Juntas de Automotores(5) (CODEJA). CARGO: _____

Preparatorios de Humanidades(6)

IDEOLOGIA POLITICA: _____ CLASIFICACION: P.C. (7)

DATOS COMPLEMENTARIOS: _____

Est. Civil 99491 Cónyuge Hijos

_____

Otros familiares

042534

15-6

Fecha	Documentos	ANTECEDENTES A REGISTRAR
25 SET. 1978		- Delegado de Mesa por las listas 1001-2001-
	1196	en las elecciones nacionales del año 1971, por el Departamento de Montevideo . Circuito Nº. 1164-1222 (J)
12.8.83	26314/ 3617	-1971/1978: En información referente al P.C. obtenida por el Depto.III/S.I.D. en éste período se establece: Según declaraciones del detenido ARTACOZ, se inspecciona la finca de Río de la Plata Nº1431 en busca del causante, quien no se encuentra que dando personal a su espera. El causante, estaría trabajando en el Secretariado de Finanzas de la U.J.C., sobre lo cua se interrogará una vez detenido. Eval A-2 (BR).-Indica (1) al (7)

VARIOS

Fs. 1

JUNTA DE COMANDANTES EN JEFE

S. I. D.

042535-5

DEP. I SECC. I

SUB SECC. A/N

FICHA Nº ..... CONFEC. 7.5.82

CRESPI — Apellidos

Enrique M. — Nombres

DOCUMENTOS: C/C ..... Nº ..... Dpto. C/I. ..... Serie ..... Nº

OTROS DOC. ..... Pasaporte ..... Lí. Enrol ..... etc.

NACIMIENTO: ..... Fecha ..... Lugar

DOMICILIO: ..... Calle ..... Nº ..... Teléf. ..... Ciudad o Localidad

PROFESION U OCUPACION: .....

LUGAR: ..... CARGO: .....

IDEOLOGIA POLITICA: ..... CLASIFICACION: .....

DATOS COMPLEMENTARIOS: ..... Est. Civil ..... Cónyuge ..... Hijos

..... Otros familiares

[redacted]

B-2

FECHA	DOCUMENTOS	042535 ANTECEDENTES A REGISTRAR
06.10.81	D. 8457	-Integrante al 8/10/73 de Logia Masónica "ESPERANZA Y UNION". Evaluación: A-2 . (VL) (LA).-Indica ( ) ( ) ( ) ( ) ( ).

Imp. Nacional 1933/79

B-1

JUNTA DE COMANDANTES EN JEFE
S. I. D.

0425363

Dep. I Secc. I
Sub Secc. A/N
Ficha Nro. _____ Confec. _____

CRESPI — Apellidos
Francisco Alberto — Nombres

DOCUMENTOS: C/C BCA 45709 — Serie / Nro. — C/I. _____ — Nro. / Dpto.

OTROS DOC. _____ — Pasaporte / Lib. Enrol. / etc.

NACIMIENTO: _____ — Fecha / Lugar

DOMICILIO: _____ — Calle / Nro. / Teléf. / Ciudad o Localidad

PROFESION U OCUPACION: _____

LUGAR: _____ CARGO: _____

IDEOLOGIA POLITICA: _____ CLASIFICACION: _____

DATOS COMPLEMENTARIOS: _____

Est. Civil [redacted] Cónyuge Hijos

_____

Otros familiares

52

Fecha	Documentos	042536 ANTECEDENTES A REGISTRAR
25 SET. 1978	1196	- Delegado de Mesa por las listas 1001-2001- en las elecciones nacionales del año 1971, por el Departamento de Montevideo . Circuito N°. 1218 (0115) (J)

VARIOS

F.9

JUNTA DE COMANDANTES EN JEFE 042537-1

S. I. D.

DEP. I SECC. I

SUB SECC. A/N

FICHA Nº ..... CONFEC. 7.5.82

CRESPI — Apellidos

Heber — Nombres

DOCUMENTOS: C/C ..... Nº ..... Dpto. C/I. ..... Serie ..... Nº

OTROS DOC. ..... Pasaporte ..... Li. Enrol ..... etc.

NACIMIENTO: ..... Fecha ..... Lugar

DOMICILIO: ..... Calle ..... Nº ..... Teléf. ..... Ciudad o Localidad

PROFESION U OCUPACION: .....

LUGAR: ..... CARGO: .....

IDEOLOGIA POLITICA: ..... CLASIFICACION: .....

DATOS COMPLEMENTARIOS: ..... Est. Civil ..... Cónyuge ..... Hijos

..... Otros familiares

[redacted]

042537

K-2

FECHA	DOCUMENTOS	ANTECEDENTES A REGISTRAR
06.10.81	D. 8457	-Integrante al 8/10/73 de Logia Masónica "ESPERANZA Y UNION". Evaluación: A-2 . (VL) (LA).-Indica ( ) ( ) ( ) ( ) ( ).

Imp. Nacional 1933/79

F-1

JUNTA DE COMANDANTES EN JEFE

S. I. D.

042538-9 Dep. I Secc. I

Sub Secc. A/N

Ficha Nº ..... Confec. 9.3.82

CRESPI VICENS (1) — Apellidos

Héctor Juan (2) — Nombres

DOCUMENTOS: C/C AJA 4735 (3) — Serie / Nº — C/I. 620.915 (4) — Nº / Dpto.

OTROS DOC. ..... — Pasaporte / Lib. Enrol. / etc.

NACIMIENTO: 16/4/935 (5) — Fecha — Montevideo (6) — Lugar

DOMICILIO: Soriano No.1539 Apto.001 (7) — Calle / Nº / Teléf. / Ciudad o Localidad

PROFESION U OCUPACION: Arquitecto (8)

LUGAR: ..... CARGO: .....

IDEOLOGIA POLITICA: ..... CLASIFICACION: .....

DATOS COMPLEMENTARIOS: Viudo (9) — Est. Civil / Cónyuge / Hijos

Hijo de: Héctor Juan y Libertad (10) — Otros familiares

[redacted]

Fecha	Documentos	042538 ANTECEDENTES A REGISTRAR R.2
29/ENE/82	11536	D.I.I.: 19./AGO/973- "La Mañana" Candidato por la Facultad de Arquitectura, orden docente, lista "147", lema "Autonomía y Libertades", de tendencia izquierdista, para integrar la Asamblea Gral. del Claustro Universitario; integrando de igual forma la lista "148".
3/OCT/80	1760	-6/OCT/80- Se Aprobó una solicitud de Beca a nombre de CRESPI VICENS, Héctor Juan, no pudiéndose establecer si se trata de la misma persona que registra el antecedente anterior, Nota Nº2544/80/D.(C)
22/9/83 93/83 Secc. 2da. INGRESO DE MONTEVIDEO.- R.E. 30338/83	C.H.C.P.No	-10/9/83: En la fecha se contestó dicha constancia a nombre del causante, solicitada para Ingreso en la Universidad de la República. Indica (1) al (10).-(RJ)

SERVICIO DE INFORMACION DE DEFENSA
Dep. I

MINISTERIO DE DEFENSA NACIONAL VI / F
SERVICIO DE INFORMACION DE DEFENSA

Ficha Nº 042539 confeccionada el 12-IV-966

Fs. 1

Sección .....

FOTO

Apellidos CRESPI

Nombres Juan Carlos

Fecha de Nacimiento: .....

Lugar de Nacimiento: .....

Cred. Cív.: ..... Ced. Identidad: .....

Prontuario: ..... F. Censal: .....

Padre: .....

Madre: .....

Domicilio: ..... Ciudad: .....

Otros datos (Documentos y señas personales) .....

.....

.....

B-2

FICHA COMPLEMENTARIA

Documento			042539 ANTECEDENTES
Nº	Fecha	Origen	
	30/III-65	77/6	-Toca el Bombo en un conjunto folklorico integrado por Juan E.MARTORELL y Ariel HERNANDEZ.-
	10.7.81	- - - -	Memo.(A) Nº 1612/80 a la C.N.E.F..-(PP).-

ANTINACIONAL

10/JUL/981

B-1

JUNTA DE COMANDANTES EN JEFE

S. I. D.

Dep. I Secc. I

Sub Secc. A/N

042540-5

Ficha Nº ..... Confec. .....

CRESPI RAMOS — Juan Carlos

Apellidos — Nombres

DOCUMENTOS: C/C 1.011.150 — C/I. B.C.A. Nº37483 (1)

Serie — Nº — Nº — Dpto.

OTROS DOC. .....

Pasaporte — Lib. Enrol. — etc.

NACIMIENTO: 16 de noviembre de 1944 (2) Montevideo

Fecha — Lugar

DOMICILIO: Rio de la Plata Nº 1755 (3) –

Calle — Nº — Teléf. — Ciudad o Localidad

PROFESION U OCUPACION: Empleado (4)

LUGAR: ..... CARGO: .....

IDEOLOGIA POLITICA: ..... CLASIFICACION: .....

DATOS COMPLEMENTARIOS: .....

Est. Civil — Cónyuge — Hijos

[redacted]

Otros familiares

82

Fecha	Documentos	042540 ANTECEDENTES A REGISTRAR
19/2/79	0274	-Afiliado al Partido Comunista con el N°57033.- (O.C.O.A).- (PP) **EVAL. : A-1**
17/X/980	D-1316	**-Aporta datos filiatorios.-(1) al(8).-(PP).-**
16.5.81	D-3952	"Desde el 30.7.71, militó en la Agrupación "Malvín", seccional/ 18va. y 24ta."Siendo presentado al Partido por Jorge RoiBal y Juan Pablo RIVOIR, según material de O.C.O.A/ (Operación Morgan.) Eval. A-2 (UU)

Imp. Nacional 716/79

B-1

VARIOS

13.07.82

JUNTA DE COMANDANTES EN JEFE
S. I. D.

042541-3

Dep. I Secc. I

Sub. Secc. A/N

Ficha N.º ..... Confec. .....

CRESPI de DESTRI — Apellidos

María Angélica — Nombres

DOCUMENTOS: C/C ..... Serie ..... N.º ..... C/I. ..... N.º ..... Dpto. .....

OTROS DOC. ..... Pasaporte ..... Lib. Enrol. ..... etc. .....

NACIMIENTO: ..... Fecha ..... Lugar .....

DOMICILIO: R. Capitao Salomao No.30/501 — Calle — N.º — Teléf. — Ciudad o Localidad

PROFESION U OCUPACION: .....

LUGAR: ..... CARGO: .....

IDEOLOGIA POLITICA: ..... CLASIFICACION: .....

DATOS COMPLEMENTARIOS: ..... Est.Civil ..... Cónyuge ..... Hijos .....

..... Otros familiares

[redacted]

Fecha	Documentos	042541 ANTECEDENTES A REGISTRAR	B-2
10.06.82	15.786	Figura en una Lista de ciudadanos uruguayos residentes en distintas ciudades del Brasil. Eval.: A-1.- (M) (VL)	

SERVICIO DE INFORMACION
DE DEFENSA
Dep. 1

B-1

042542-1

Confeccionado el 6.11.73

V A R I O S

FOTO

Apellidos CRESPI

Nombres María Catalina

Fecha de Nacimiento

Lugar de Nacimiento

Est. Civil

Cred. Civica Céd. Identidad

Otros Documentos

Ocupación

Padre

Madre

Domicilio Maldonado 1840 Ciudad

Otros datos

[redacted]

B-2

FICHA COMPLEMENTARIA

DOCUMENTO		042542 ANTECEDENTES
FECHA	ORIGEN	
12.7.72	Doc. 1987 Eval A-2	Figura en una relación de personas que visitan al extremista Héctor Clavijo Quirque..qq..

MINISTERIO DE DEFENSA NACIONAL
S. I. D.

042543-9

1 JUN 1974 P-2

Dep. I Secc. I
Sub - Secc. G
Ficha Nro.____ Confec.____

CRESPI MONTEIRO — Mario
Apellidos — Nombres

DOCUMENTOS: C/C.____ C/I.____
Serie Nro. Nro. Dpto.

OTROS DOC. ____
Pasaporte Lib. Enrol. etc.

NACIMIENTO: ____
Fecha Lugar

DOMICILIO: ____
Calle Nro. Teléf. Ciudad o Localidad

PROFESION U OCUPACION: Estudiante Ciencias Econom.

LUGAR: ____ CARGO: ____

IDEOLOGIA POLITICA: ____ CLASIFICACION: ____

DATOS COMPLEMENTARIOS: ____
Est. Civil Conyuge Hijos

[redacted]
Otros familiares

B-2

Fecha	Documentos	ANTECEDENTES A REGISTRAR
		042543
12/9/73	2932	Candidato para integrar la Asamblea del Claustro Universitario, orden estudiantil lista 19 de la Facultad de Ciencias Econom. (K)

Confeccionada el 9/3/72

MINISTERIO DE DEFENSA NACIONAL
S. I. D.

042544-7 Dep. I

PE 51

Sub-Secc. A/N

Ficha No..... Confec.....

CRESPI ALMEIDA (Apellidos) MARTIN (Nombres)

DOCUMENTOS: C/C BTB 18.540(1) (Serie / N.o) C/I 1.215.505 (2) (N.o / Dpto.)

OTROS DOC. ..... (Pasaporte / Lib. Enrol. / etc.)

NACIMIENTO 21 años orie ntal 18/3/50 - Montevideo(3) (Fecha / Lugar)

DOMICILIO: Lituania 2430 -Palermo 5685 Blok "D" Apto. 240 (4) (Calle / N.o / Teléf / Ciudad o Localidad)

PROFESION U OCUPACION: Corredor (5) Carpintero (9)

LUGAR: Messano Hnos (6) CARGO:

IDEOLOGIA POLITICA ..... CLASIFICACION

DATOS COMPLEMENTARIOS soltero Mary Ofelia VIERA SOSA (10) (Est. Civil / Conyuge / Hijos)
Casado(7)

Padres: Ruben y María Delia (8)

Otros familia[redacted]

Fecha	Documentos	042544 ANTECEDENTES A REGISTRAR 82
22/II/972 25/2/72	D.2174(J) 260	De tenido y p recesado por "Intento de Extersiom".(EE)
18/II/972	D. 2171.	-Es detenido en la fecha junto a otras personas involucradas en el mismo delito.-(J)
29/II/972	D.2172	.-Continúa siendo indagado.-(J)
22/II/972	D.2173.(J)	
20/6/79	DNII	-Indica (1) al(10).- Indica anotaciones anteriores.-Según Comunicación emanada de Identificación Criminal, del día de la fecha (18/I/78), fue puesto en libertad condicional el 26/8/75 recuperando la libertad "definitiva" el 17/II/77.- Afiliado Nº 60.219 al P.C., desde el 30/9/971, militando en el "Agrupación Casabó" Secc. Cerro, siendo presentado por J.Díaz y Marta CRGENGO para su afiliación al PC, según material incautado por OCOA en II/976,"OPERACION MORGAN". Con fecha 18/I/78 realiza trámite de PASAPORTE con intención de viajar a VENEZUELA, por razones de trabajo.-(CONSTANCIA DE HABILITACION Nº 886/78 DE LA SECC. 14a. DE MONTEVIDEO).- (U)

042545-4

54149 FSI

SERVICIO DE INFORMACION DE DEFENSA

Dep. 1

V A R I O S

21 ENE. 1978

Confeccionado el 20/1/78

Apellidos	CRESPI IUNIZ de CARBAJAL (1)
Nombres	Miriam
Fecha de Nacimiento	12/VII/36 (2)
Lugar de Nacimiento	Montevideo (3)
Est. Civil	Casada (4)
Cred. Cívica	AQB 3438 (5)
Céd. Identidad	612.680 (6)
Otros Documentos	
Ocupación	Abogado-Procurador

F O T O

Padre LIVIO MARCELINO (7)

Madre FRANCISCA JAVIERA (8)

Domicilio Abadie Santos 907 apto. 703 (9) Ciudad

Otros datos: Conyugue: CARLOS CARBAJAL CARPI (10)

chiesa hnos. - 4 000 - 5/77

F52

FICHA COMPLEMENTARIA

DOCUMENTO		042545 ANTECEDENTES
Fecha	Origen	
16/1/78	D.0086	-"MARCHA"Pág.3/16 abril 1971.-Figura en una nómina de Abogados que manifiestan su adhesión al Frente Amplio y a su programa, invitando a su vez a colegas a adherirse a tal declaración, convocando a la reunión que tendrá lugar en el Club de Teatro (Rincón 516) el día 22 de abril a las 20 horas, a efectos de constituir un Comité de Abogados de Apoyo al Frente Amplio.- (LL).-
10/II/82	.....	- Se contestó por Memo (A) Nº 166/82 para la UTU (GM).
10/II/82	Doc. 11782	- Indica del (1) al (10).- (GM).-
14.10.83.	31109/70	Indica IDEM. Doc.0086/78, aportando: 17/X/972: "El Popular" de la fecha, menciona que la titular es integrante de la delegación Uruguaya que participará en el 3er. Seminario Latinoamericano de Mujeres que se realizará en Santiago de Chile, convocado por la F.D.I.M.(Federación Democrática Internacional de Mujeres).Eval.A-2.- (FE)

"VARIOS"

B-1

JUNTA DE COMANDANTES EN JEFE

S. I. D.

042546-2

Dep. I Secc. I

Sub Secc. A/N

Ficha Nº ..... Confec. 15.11.82

CRESPI de VILLA — Apellidos

Mirta — Nombres

DOCUMENTOS: C/C. ..... Serie ..... Nº ..... C/I. ..... Nº ..... Dpto. .....

OTROS DOC. ..... Pasaporte ..... Lib. Enrol. ..... etc. .....

NACIMIENTO: ..... Fecha ..... Lugar .....

DOMICILIO: ..... Calle ..... Nº ..... Teléf. ..... Dpto. Cerro Largo (1975) Ciudad o Localidad

PROFESION U OCUPACION: Maestra

LUGAR: ..... CARGO: .....

IDEOLOGIA POLITICA: ..... CLASIFICACION: .....

DATOS COMPLEMENTARIOS ..... Est. Civil ..... Cónyuge ..... Hijos .....

..... Otros familiares

[redacted]

Fecha	Documentos	042546 ANTECEDENTES A REGISTRAR B-2
24.9.82	B.19941 RE.18802	-1.8.75: Se establece: Maestra en el Dpto. de Cerro Largo, solicitó traslado interdepartamnetal. Activista del Frente Amplio.- Eval.:B-2.- (D)(MB).-

JUNTA DE COMANDANTES EN JEFE
S. I. D.

042547-0

B-1

Dep. I Secc. I

Sub Secc. A/N

Ficha Nº ..... Confec. 0.06.82

CRESPI — Nélida

Apellidos — Nombres

DOCUMENTOS: C/C ..... C/I. .....

Serie — Nº — Nº — Dpto.

OTROS DOC. .....

Pasaporte — Lib. Enrol. — etc.

NACIMIENTO: .....

Fecha — Lugar

DOMICILIO: .....

Calle — Nº — Teléf. — Ciudad o Localidad

PROFESION U OCUPACION: .....

LUGAR: ..... CARGO: .....

IDEOLOGIA POLITICA: ..... CLASIFICACION: .....

DATOS COMPLEMENTARIOS: .....

Est. Civil — Cónyuge — Hijos

.....

Otros familiares

[redacted]

Fecha	Documentos	042547 ANTECEDENTES A REGISTRAR
02.06.82	15.533	Figura en una Nómina de Firmantes del Manifiesto de Residentes de Cerro Largo en Montevideo adherentes al Frente Amplio.- Eval.:A-1. (M) (VL) (GM) (LA).Indica ( ) ( ) ( ) ( ) ( ) .-

Ficha confeccionada el 25/3/1974.-

Fs 1

MINISTERIO DE DEFENSA NACIONAL
S. I. D.

042548 -8 Dep. 1 Sec. 1

Sub-Secc. A/N

Ficha Nº_____ Confec._____

CRESPI de MARCHISIO (1) — Nélida
Apellidos — Nombres

DOCUMENTOS: C/C._____ (Serie / Nro.) C/I._____ (Nro. / Dpto.)

OTROS DOC. _____ (Pasaporte / Lib. Enrol. / etc.)

NACIMIENTO: _____ (Fecha / Lugar)

DOMICILIO: _____ (Calle / Nro. / Teléf. / Ciudad o Localidad)

PROFESION U OCUPACION: _____

LUGAR: _____ CARGO: _____

IDEOLOGIA POLITICA: _____ CLASIFICACION: _____

DATOS COMPLEMENTARIOS: _____ (Est. Civil / [redacted] / Cónyuge / Hijos)

_____
Otros familiares

FS 2

Fecha	Documentos	042548 ANTECEDENTES A REGISTRAR
11/3/72	D-4619	Su nombre aparece en una lista de Profesores y Maestros de los Institutos Normales, con la siguiente anotación:" Maestra Auxiliar de Secretaria.-Interina.-Hace y concurre a reuniones".-Dicha lista señala primordialmente la infiltración Izquierdista dentro de los Institutos Normales.-(PP).-
06.05.82	14.543/82	-Mencionado página/s 222 del libro "TESTIMONIO DE UNA NACION AGREDIDA". -EVALUACION : A-1.-(GM) (LA).- INDICA ( )
14/11/83	11941 / 82 PAG. 1263	- POSEE ANTECEDENTES EN EL CO.NA.E - EVAL - A - 1. CO) INDICA ( ) ( ) ( )

042548 Confec. 26/1/74 5.3

MINISTERIO DE DEFENSA NACIONAL

S. I. D.

Dep. I Secc. I

Sub - Secc. G

Ficha Nro.____ Confec.____

CRESPI — Apellidos

NELIDA — Nombres

DOCUMENTOS: C/C.____ Serie ____ Nro. C/I.____ Nro. ____ Dpto.

OTROS DOC. ____ Pasaporte ____ Lib. Enrol. ____ etc.

NACIMIENTO: ____ Fecha ____ Lugar

DOMICILIO: ____ Calle ____ Nro. ____ Teléf. ____ Ciudad o Localidad

PROFESION U OCUPACION: Maestro auxiliar de Secretaría (Int.)

LUGAR: II.MN CARGO: ____

IDEOLOGIA POLITICA: COMUNISTA CLASIFICACION: ACTIVISTA

DATOS COMPLEMENTARIOS: ____ Est. Civil ____ Conyuge ____ Hijos

[redacted] Otros familiares

B-4

Fecha	Documentos	042548 ANTECEDENTES A REGISTRAR
5.11.71	D. 4619	Su nombre aparece en una lista de Profesores y Maestros de los Institutos Normales, con la siguiente anotación "Hace y concurre a reuniones, adicto a la Dirección.. Realiza reuniones para coordinar sus actividades partidarias dentro de los Institutos Normales.. Ha desplazado en la Secretaría a gente de años y experiencia y a los que no se someten, los anulan, enquistándolo.. Llegó al Instituto en noviembre de 1970."- (I) (Eval.A-6)(LL).-

A/N

Fs 1

10.06.82

MINISTERIO DE DEFENSA NACIONAL

S. I. D. 042549 =6

Dep. I *Secc. I*

Sub Secc. [redacted]

Ficha Nro...... *Confec.*.....

CRESPI de DIES — *Apellidos*

Selva — *Nombres*

DOCUMENTOS: C/C ..... *Serie* ..... *Nro.* C/I. ..... *Nro.* ..... *Dpto.*

OTROS DOC. ..... *Pasaporte* ..... *Lib. Enrol.* ..... *etc.*

NACIMIENTO: ..... *Fecha* ..... *Lugar*

DOMICILIO ..... *Calle* ..... *Nro.* ..... *Teléf.* ..... *Ciudad o Localidad*

PROFESION U OCUPACION: .....

LUGAR: ..... CARGO: .....

IDEOLOGIA POLITICA ..... CLASIFICACION .....

DATOS COMPLEMENTARIOS: ..... *Est. Civil* ..... *Cónyuge* ..... *Hijos*

..... *Otros familiares*

[redacted]

Fs 2

Fecha	Documentos	042549 ANTECEDENTES A REGISTRAR
02.06.82	15.533	Figura en una Nómina de Firmantes del Manifiesto de Residentes de Cerro Largo en Montevideo adherentes al Frente Amplio.- Eval.:A-1. (M) (VL) (GM) (LA).Indica ( ) ( ) ( ) ( ) ( ).- (Año 1971)

14/11/83

11941 / 82
PAG. 1264

- POSEE ANTECEDENTES EN EL CO.NA.E -
EVAL - A - 1. (CD) INDICA ( ) ( ) ( )

FS 1

JUNTA DE COMANDANTES EN JEFE
S. I. D.

042550 -4

Dep. I Secc. I

Sub Secc. A/N

Ficha Nº ..... Confec. 9.06.82

CRESPI de LAVECCHIA (Apellidos) Susana (Nombres)

DOCUMENTOS: C/C ..... (Serie / Nº) C/I. ..... (Nº / Dpto.)

OTROS DOC. ..... (Pasaporte / Lib. Enrol. / etc.)

NACIMIENTO: ..... (Fecha / Lugar)

DOMICILIO: ..... (Calle / Nº / Teléf. / Ciudad o Localidad)

PROFESION U OCUPACION: .....

LUGAR: ..... CARGO: .....

IDEOLOGIA POLITICA: ..... CLASIFICACION: .....

DATOS COMPLEMENTARIOS: ..... (Est. Civil / Cónyuge / Hijos)

..... (Otros familiares)

[redacted]

Fecha	Documentos	042550 ANTECEDENTES A REGISTRAR	FS. 2
02.06.82	15.533	Figura en una Nómina de Firmantes del Manifiesto de Residentes de Cerro Largo en Montevideo adherentes al Frente Amplio.- Eval.:A-1. (M) (VL) (GM) (LA).Indica ( ) ( ) ( ) ( ) ( ) .-	
14/11/83	11941 / 82 PAG. 1264	- POSEE ANTECEDENTES EN EL CO.NA.E- EVAL - A - 1. CCN) INDICA ( ) ( ) ( )	

Ps 1

MINISTERIO DE DEFENSA NACIONAL
S. I. D.

042551-2

Dep. I Secc. I
Sub - Secc. G
Ficha Nro. ____ Confec.

CRESPIN MARIN (Apellidos) ADAN (Nombres)

DOCUMENTOS: C/C ..... (Serie, Nro.) C/I. ..... (Nro., Dpto.)

OTROS DOC. ..... (Pasaporte, Lib. Enrol., etc.)

NACIMIENTO: ..... (Fecha, Lugar)

DOMICILIO: Seriano 1585 ..... (Calle, Nro., Teléf., Ciudad o Localidad)

PROFESION U OCUPACION: .....

LUGAR: ..... CARGO: .....

IDEOLOGIA POLITICA: ..... CLASIFICACION Dirigente

DATOS COMPLEMENTARIOS: ..... (Est. Civil, Conyuge, Hijos)

[redacted]liares

042551 162

Fecha	Documentos	ANTECEDENTES A REGISTRAR
4.6.75	842	Integrante del Consejo Directivo de la Asociación Funcionarios de Asignaciones Familiares.(AFAF).- Evaluación A-1.-(E).-

B-1

JUNTA DE COMANDANTES EN JEFE
S. I. D.

042552-O Dep. I Secc. I
Sub Secc. A/N
Ficha Nro. ____ Confec 12.4.83

CRESPO ALMADA (Apellidos) Alicia Mabel (Nombres)

DOCUMENTOS: C/C Extraviada (2) Serie Nro. C/I. 1.744.363 Montevideo (1) Nro. Dpto.

OTROS DOC. Extraviado (3) Pasaporte Lib. Enrol. etc.

NACIMIENTO: 20.4.61 (4) Fecha Montevideo (5) Lugar

DOMICILIO: José Batlle y Ordóñez 1736 .- Montevideo (6) Calle Nro. Teléf. Ciudad o Localidad

PROFESION U OCUPACION: Estudiante (7)

LUGAR: ____ CARGO: ____

IDEOLOGIA POLITICA: ____ CLASIFICACION: ____

DATOS COMPLEMENTARIOS: soltera (8) Est. civil Cónyuge Hijos

Alicia y Juan Crespo (9)

Otros familiares [redacted]

B2

Fecha	Documentos	042552 ANTECEDENTES A REGISTRAR
12.4.83	20726/82	21.9.82:El M.RR.EE. informa al Consulado uruguayo en Nueva York,que se autoriza la expedición ó renovación del Pasaporte a la causante.-Eval:A-1(AD)
2.5.83	20027/27	9.8.82: El Consulado uruguayo en Nueva York, solicita autorización para expedir pasaporte a nombre de la causante.- Eval.A-1 (Y) Indica del (1) al (9)

E-1

SERVICIO DE INFORMACION

DE DEFENSA
Dep. 1

042553-8

Confeccionado el 28/1/72

VARIOS

FOTO

Apellidos ..... CRESPO

Nombres ..... Ana María

Fecha de Nacimiento .....

Lugar de Nacimiento .....

Est. Civil .....

Cred. Cívica ..... Céd. Identidad .....

Otros Documentos .....

Ocupación .....

Padre .....

Madre .....

Domicilio ..... Ciudad .....

Otros datos .....

[redacted]

Imp. B.M. y A. - 900 - XII - 1971.

FICHA COMPLEMENTARIA

13-2

DOCUMENTO		04255 ANTECEDENTES
Fecha	Origen	
30/9/1969	79/10	Integra el elenco del Teatro el Galpón (Institución Teatral El Galpón)que puso en escena la obra "Fuenteovejuna" (Y).-

81

JUNTA DE COMANDANTES EN JEFE

S. I. D.

042554-6

Dep. I Secc. I

Sub Secc. A/N

Ficha Nº ..... Confec 21/5/80

CRESPO CURBELO — Antonio
Apellidos — Nombres

DOCUMENTOS: C/C BVA 16697 — C/I. 895.666
Serie — Nº — Nº — Dpto.

OTROS DOC. .....
Pasaporte — Lib. Enrol. — etc.

NACIMIENTO: 4/4/35 — Canelones
Fecha — Lugar

DOMICILIO: Austria 2090
Calle — Nº — Teléf. — Ciudad o Localidad

PROFESION U OCUPACION: Empleado de Limpieza

LUGAR: I.M.M. **CARGO:** .....

IDEOLOGIA POLITICA: ..... **CLASIFICACION:** .....

DATOS COMPLEMENTARIOS: Viudo
Est. Civil — [redacted] Cónyuge — Hijos

Padres: Antonio y Julia
Otros familiares

132

Fecha	Documentos	042554 ANTECEDENTES A REGISTRAR
	DNII	-Afiliado Nº 11.150 al Partido Comunista desde el 29/2/60 según material incautado a raíz de la detención de Rodney Tibaldo Arismendi el 8/5/74.-(C.N.C.P. Nº 1297 DE SEC.24a. MDEC. solicitada el 13/12/78)(U)

Imp. Nacional 7/6/79

042554

J. C. J.

Dpto. 1

23 AGO. 1976

F33

Apellidos CRESPO CURBELO

Nombres Antonio

Documentos AFIL.P.C. No.11150.

Ant, Secc: A B C D E G V

Secreto

042[illegible] ANTECEDENTES

Fs4

Fecha ing: 29.2.60.

Or.24 años.

Dom: José Mármol 1237. Mdeo.

CC: BVA.16697.

Ocup: Jor.Ind.Const."AÑON" SUNCA.

8.1.76.Doc.COOl.Eval: B - 21 (Y).

B-1

MINISTERIO DE DEFENSA NACIONAL
S. I. D.

04 25553

18 SET. 1974
Dep. I Secc. I
Sub - Secc. G
Ficha Nro.____ Confec.____

CRESPO PEREIRA — Antonio Domingo
Apellidos — Nombres

DOCUMENTOS: C/C.____ (Serie / Nro.) C/I. 1.355.295 (Nro. / Dpto.)

OTROS DOC. ____ (Pasaporte / Lib. Enrol. / etc.)

NACIMIENTO: 13.6.53 (Fecha) Montevideo (Lugar)

DOMICILIO: Carlos Ma. Ramirez 1266 (Calle / Nro. / Teléf. / Ciudad o Localidad)

PROFESION U OCUPACION: ½ Oficial Electricista

LUGAR:____ **CARGO:**____

IDEOLOGIA POLITICA:____ **CLASIFICACION:**____

DATOS COMPLEMENTARIOS: ____
Est. Civil [redacted] Conyuge Hijos

Otros familiares

52

Fecha	Documentos	042555 ANTECEDENTES A REGISTRAR
12.9.74	D.2302	Funcionario de S.I.C.O.M. (Sociedad Italiana de Construcción y Montaje) postulante para ingreso a UTE.-qq-.

12/V/970

Fs-1

MINISTERIO DE DEFENSA NACIONAL
S. I. D.

Dep. I Secc. I
Sub-Secc. A/N
Ficha N.o ..... Confec. [illegible]

042556 -1

CRESPO LIMA (Apellidos) Carlos (Nombres)

DOCUMENTOS: C/C ABB (Serie) 2443 (N.o) C/I 457.164 (N.o) (Dpto.)

OTROS DOC. ..... (Pasaporte) (Lib. Enrol.) (etc.)

NACIMIENTO 18/11/20 (Fecha) Montevideo (Lugar)

DOMICILIO: Ramón Márquez (Calle) 3687 bis (N.o) (Teléf.) (Ciudad o Localidad)

PROFESION U OCUPACION: Marino Mercante

LUGAR: ..... CARGO: .....

IDEOLOGIA POLITICA Comunista CLASIFICACION .....

DATOS COMPLEMENTARIOS casado (Est. Civil) Elsa Negaro (Conyuge) (Hijos)

Hijo de David y de Palmira (fallecida) [redacted] (otros familiares)

B-2

042556

Fecha	Documentos	ANTECEDENTES A REGISTRAR
3/XII/47	Renovada (Inf.viejo).	-De la seccional puerto.Habla en actes comunistas.Datos del año 1946.-29ª en la lista 263 del P.C. de fecha 24/XI/946 con los cand. com. a la Junta Dep. de Mdeo. y suplente en le lista 63 del P.C. a la asamblea Depta. presentada con fecha 24/XI/946,-
XI/V/970	B-68-D-4	- Aporta domicilios y datos patronímicos.-

042557-9

Fs. 1

JUNTA DE COMANDANTES EN JEFE

S. I. D.

DEP. I V. SECC. I

SUB SECC. A/N

FICHA Nº ..... CONFEC. 30.9.80

CRESPO MARTINEZ — Apellidos

Carlos Eduardo — Nombres

DOCUMENTOS: C/C ..... Nº ..... Dpto. C/I. 1.181.126 Serie Nº

OTROS DOC. ..... Pasaporte Lí. Enrol etc.

NACIMIENTO: ..... Fecha Lugar

DOMICILIO: ..... Calle Nº Teléf. Ciudad o Localidad

PROFESION U OCUPACION: .....

LUGAR: MUNDOCOLOR CARGO: Peón depósito.

IDEOLOGIA POLITICA: ..... CLASIFICACION: .....

DATOS COMPLEMENTARIOS: ..... Est. Civil Cónyuge Hijos

..... Otros familiares

[redacted]

B.2.

FECHA	DOCUMENTOS	042557 ANTECEDENTES A REGISTRAR
OCT-80	DNII	NO REGISTRA ANTECEDENTES. No se encuentra documentos.- (Fe)

Imp. Nacional 1933/78

042558-7

NOMBRE CRESPO, David Israel BXX Fs-1

EDAD

DIRECCION

C. C. o C. IDENTIDAD

ESTATURA, PESO, y CUTIS

PROFESION

OBSERVACIONES

JUNTA DE COMANDANTES EN JEFE

S. I. D.

042559-5

R-1

Dep. I Secc. I

Sub A/N

Ficha N.° Confec. 28.8.83

CRESPO — Apellidos

Felicidad — Nombres

DOCUMENTOS: C/C. ..... Serie ..... N.° C/I. ..... N.° ..... Dpto.

OTROS DOC. ..... Pasaporte ..... Lib. Enrol. ..... etc

NACIMIENTO: ..... Fecha ..... lugar

DOMICILIO: ..... Calle ..... N.° ..... Teléf. ..... Ciudad o localidad

PROFESION U OCUPACION: .....

LUGAR: ..... CARGO: .....

IDEOLOGIA POLITICA: ..... CLASIFICACION: .....

DATOS COMPLEMENTARIOS: ..... Est. Civil ..... Cónyuge ..... Hijos

Abuela del recluso BASILIO José. — Otros familiares

[redacted]

Fecha	Documentos	042559 ANTECEDENTES A REGISTRAR	F2
29.8.83	0663/80 pag.13	-16.6.80-Visita en el EMR.1 al recluso No. 2568, BASILIO José.Eval:A-1(M).-	

VARIOS

20.07.82

Fs 1

JUNTA DE COMANDANTES EN JEFE
S. I. D.

042560-3

Dep. I Secc. I

Sub. Secc. A/N

Ficha N.º ..... Confec. .....

CRESPO ECHEGARAY — Apellidos

Fernando — Nombres

DOCUMENTOS: C/C ..... (Serie / N.º) C/I. ..... (N.º / Dpto.)

OTROS DOC. ..... (Pasaporte / Lib. Enrol. / etc.)

NACIMIENTO: ..... (Fecha / Lugar)

DOMICILIO: ..... (Calle / N.º / Teléf. / Ciudad o Localidad)

PROFESION U OCUPACION: .....

LUGAR: ..... CARGO: .....

IDEOLOGIA POLITICA: ..... CLASIFICACION: .....

DATOS COMPLEMENTARIOS: ..... (Est.Civil / Cónyuge / Hijos)

..... (Otros familiares)

[redacted]

Fecha	Documentos	042560 ANTECEDENTES A REGISTRAR	F.2
07.07.81	16.626	Figura como Secretario de la Asociación Rural de Reboledo, de la ciudad de Florida Eval:B-2.Indica ( ) ( ) ( ).(VL) (M).-	

Fs 1

SERVICIO DE INFORMACION DE DEFENSA

Dep. 1

042561-1 Confeccionado el 29 ENE. 1976

V A R I O S

FOTO

Apellidos CRESPO

Nombres Gervasio A.

Fecha de Nacimiento

Lugar de Nacimiento

Est. Civil

Cred. Cívica Céd. Identidad

Otros Documentos

Ocupación Prof. Secundaria ó Maestro.

Padre

Madre

Domicilio Ciudad

Otros datos

[redacted]

CHIESA Hnos. Ltda. - 2.500 - 9/75

FICHA COMPLEMENTARIA FS2

DOCUMENTO		042561 ANTECEDENTES
Fecha	Origen	
9.12.75	D. 2061	Figura en un manifiesto en el,cual integran Maestros, Profesores y Profesionales Universitarios emitido por el Frente Amplio a la población de Las Piedras.- Evaluación B-2.-(I).-

Fs 3

MINISTERIO DE DEFENSA NACIONAL 042561
S. I. D.

Dep. 1 Sec. 1
Sub-Secc. A/N
Ficha Nº_____ Confec. 18.12.72

CRESPO (Apellidos) Germán (Nombres)

DOCUMENTOS: C/C._____ (Serie / Nro.) C/I._____ (Nro. / Dpto.)

OTROS DOC. _____ (Pasaporte / Lib. Enrol. / etc.)

NACIMIENTO: _____ (Fecha / Lugar)

DOMICILIO: _____ (Calle / Nro. / Teléf. / Ciudad o Localidad)

PROFESION U OCUPACION: _____

LUGAR: _____ CARGO: _____

IDEOLOGIA POLITICA: _____ CLASIFICACION: _____

DATOS COMPLEMENTARIOS: _____ (Est. Civil / Cónyuge / Hijos)

_____ (Otros familiares)

FS 4

Fecha	Documentos	042561 ANTECEDENTES A REGISTRAR
1971	Lista 808 PDC F.A	Candidato como titutlar a la Cámara de Senadores por leos 19 dpto sub lema Frente del Pueblo.(SS)
23.5.71	77.19	Firmante de una declaración de Profesionales y Profesores Universitarios en adhesionm al F. Amplio.(SS)

11941 / 82	- POSEE ANTECEDENTES EN EL CO.NA.E -
PAG. 1264	EVAL - A - 1.CCO) INDICA ( ) ( ) ( )

14/11/83

FB-1

JUNTA DE COMANDANTES EN JEFE

S. I. D.

042562-9

DEP. I SECC. I

SUB SECC. A/N

FICHA Nº ..... CONFEC. 16.1.80

[redacted] Isabel

Apellidos Nombres

DOCUMENTOS: C/C ..... C/I. 1.504.811

Nº Dpto. Serie Nº

OTROS DOC. .....

Pasaporte Li. Enrol etc.

NACIMIENTO: .....

Fecha Lugar

DOMICILIO: Gaboto 1509

Calle Nº Teléf. Ciudad o Localidad

PROFESION U OCUPACION: .....

LUGAR: "[illegible]" CARGO: Auxiliar 3º

IDEOLOGIA POLITICA: ..... CLASIFICACION: .....

DATOS COMPLEMENTARIOS: .....

Est. Civil Cónyuge Hijos

.....

Otros familiares

[redacted]

042562

R-2

FECHA	DOCUMENTOS	ANTECEDENTES A REGISTRAR
Enero.80	DNII	-Sin antecedentes.
22/4/82	D. 14008	Indice de los filiatorios.- (FC)

Imp. Nacional 1933/79

MINISTERIO DE DEFENSA NACIONAL

S. I. D.

042563-7

15 JUL. 1975

Dep. I Secc. I

Sub - Secc. G

Ficha Nro. ____ Confec. ____

CRESPO MELENDRES (Apellidos) José (Nombres)

DOCUMENTOS: C/C ____ (Serie / Nro.) C/I. ____ (Nro. / Dpto.)

OTROS DOC. ____ (Pasaporte / Lib. Enrol. / etc.)

NACIMIENTO: ____ (Fecha / Lugar)

DOMICILIO: ____ (Calle / Nro. / Teléf.) Dpto. MERCEDES (Ciudad o Localidad)

PROFESION U OCUPACION: Funcionario

LUGAR: U.T.E. CARGO: ____

IDEOLOGIA POLITICA: Izquierdista CLASIFICACION: ____

DATOS COMPLEMENTARIOS: ____ (Est. Civil / Conyuge / Hijos)

Otros familiares [redacted]

042563

B-2

Fecha	Documentos	ANTECEDENTES A REGISTRAR
26.X.74	D. 2810	Figura en una nómina de funcionarios de UTE que realizaron "PARO" por coacción y temor a represalias el 10.5.73 señalando el informante que el nombrado no es izquierdista.- Evaluación B-2.-(I).-

MINISTERIO DE DEFENSA NACIONAL

Dep. I Secc. I 15.3

S. I. D. 042563 26 AGO. 1977

Sub Secc. G

Ficha Nro. ..... Confec. .....

CRESPO — Apellidos

JOSE — Nombres

DOCUMENTOS: C/C ..... Serie ..... Nro. C/I. ..... Nro. ..... Dpto.

OTROS DOC. ..... Pasaporte ..... Lib. Enrol. ..... etc.

NACIMIENTO: ..... Fecha ..... Lugar

DOMICILIO: ..... Calle ..... Nro. ..... Teléf. Mercedes-SORIANO Ciudad o Localidad

PROFESION U OCUPACION: Funcionario de U.T.E.

LUGAR: ..... CARGO: .....

IDEOLOGIA POLITICA: ..... CLASIFICACION: .....

DATOS COMPLEMENTARIOS: Asociado Agrupación U.T.E.(MERCEDES).-

Est. Civil ..... Cónyuge ..... Hijos

[redacted] Otros familiares

B-4

Fecha	Documentos	042563 ANTECEDENTES A REGISTRAR
28/6/66	B-19-D-5	-Figuran en una relación de la Agrupación U.T.E. de Asociados activos con un año de antiguedad en condiciones de Votar y ser Votado como Delegado de esa Agrupación en las Eleeciones al Consejo Nacional de Delegados por el Ejercicio 1966/1967,figurando con el Nº48683 de afiliado por Mercedes.- (Eval.A-2)(LL).-

MINISTERIO DE DEFENSA NACIONAL 042564-5 Dep. 1 E Sec. 1

S. I. D.

Ficha Nº____ Confec. 12/1/73.

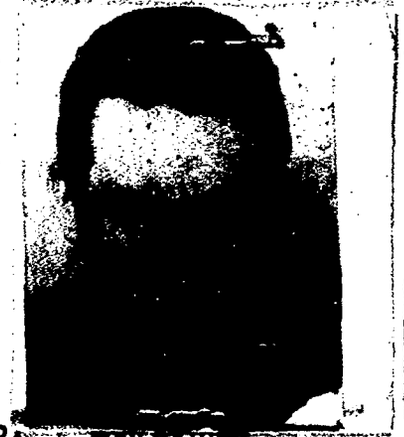

CRESPO SEMINO — Apellidos

José — Nombres

DOCUMENTOS: C/C. ____ (Serie / Nro.) C/I 1.247.473 (Nro. / Dpto.)

OTROS DOC. ____ (Pasaporte / Lib. Enrol. / etc.)

NACIMIENTO: 26 de Junio de 1952 (Fecha / Lugar)

DOMICILIO: Vazquez Ledesma (Calle) 2977 Piso 3 Apto.301. (Nro.) (1972) (Teléf.) Montevideo (Ciudad o Localidad)

PROFESION U OCUPACION: Estudiante

LUGAR: Facultad de Medicina CARGO: ____

IDEOLOGIA POLITICA: ____ CLASIFICACION: E .L.N.(T)(1)

DATOS COMPLEMENTARIOS: ____ (Est. Civil / Cónyuge / Hijos)

Cabellos castaños,ojos castaños,complexión fuerte,estatura 1.80 mts.

Otr[redacted]

F2

Fecha	Documentos	042564 ANTECEDENTES A REGISTRAR
29/11/72.	Doc.4349.	Se requiere su captura por sabérsele vinculado a la organización extremista autodenominada M.L.N.(Tupamaros).Requerido No.590.(bb).
27/4/74.	0926.	- Indica lo mismo que el documento anterior.(Y). Eval. B-2 (BB).-
26/4/83	2[illegible]365/1391	.-1971/1978.En información referente al "M.L.N.", obtenida por el Dpto.III/S.I.D., en éste perfodo, el causante figura en la misma sin aportar otros datos. EVAL. A-2 (TL). Indica (1).-

R1

VARIOS

JUNTA DE COMANDANTES EN JEFE

Dep. I Secc. I

S. I. D. 042565 -2 Sub Secc. A/N

Ficha No. ..... Confec. 23.6.8:

CRESPO CAMELO (Apellidos) José Luis (Nombres)

DOCUMENTOS: C/C. BQA 16368 (Serie / No.) C/I. 1.391.332-7 Mdeo. (No. / Dpto.)

OTROS DOC. (Pasaporte / Lib. Enrol. / etc.)

NACIMIENTO: 24.1.61 Mdeo. (Fecha / Lugar)

DOMICILIO: Arapey 1397/5 1983 Telef. 298191 (Calle / No. / Teléf. / Ciudad o Localidad)

PROFESIÓN U OCUPACIÓN: Est. Fac. de Aronomía

LUGAR: **CARGO:**

IDEOLOGÍA POLÍTICA: **CLASIFICACIÓN:**

DATOS COMPLEMENTARIOS soltero (Est. Civil / Cónyuge / Hijos)

[redacted] (Otros familiares)

FECHA	DOCUMENTOS	042565 ANTECEDENTES A REGISTRAR 82
23.6.83	27351/01 8 y 33	-31.5.83- SE.PLA.CO.DI. por Nota Nº1228/83/D solicita aval para Beca a Italia, SE APRUEBA por Memo.(A) 1201/83 del 3.6.83.-(C)

7.4.83

FS-1

NOMBRE GRESPO FIDIS, José Carlos 042566-0

EDAD 17.10.58 Montevideo (4)

DIRECCION Presidente Cribe 1575 Montevideo (8)

C. C. o C. IDENTIDAD CI:1.473.769 (1) CC: No tiene (2)
Pasaporte:018.379 Mont.30.4.74 (3)

ESTATURA, PESO, y CUTIS

PROFESION Estudiante.-(5)

OBSERVACIONES soltero (6)
Hijo de: José y Nelbia.(7)

[redacted]

042566

B2

OBSERVACIONES

7.4.83	22643/02 PAG. 39 (Y)	20.10.82 - A través del Consulado uruguayo en Nueva York se le autoriza a renovar el pasaporte. Eval:A-1 (00)
25.4.83	20729/49	27.8.82: El Consulado uruguayo en Nueva York, solicita autorización para expedir o renovar pasaporte al causante.- Salió de nuestro país el 25.3.77.- Indica del (1) al (8).- Eval.A-1 (Y)

JUNTA DE COMANDANTES EN JEFE

S. I. D. 042567-8

Dep. VI V Secc. I

Sub Secc. A/N

Ficha Nº ..... Confec. 5.X.79

R-1

CRESPO (Apellidos) JUAN A. (Nombres)

DOCUMENTOS: C/C ..... (Serie / Nº) C/I. 1.802.731 (Nº / Dpto.)

OTROS DOC. ..... (Pasaporte / Lib. Enrol. / etc.)

NACIMIENTO: 66 años (1977) (Fecha) ..... (Lugar)

DOMICILIO: Cuareim 1173 (Calle / Nº) ..... (Teléf.) ..... (Ciudad o Localidad)

PROFESION U OCUPACION: .....

LUGAR: EL DIA CARGO: Cronista acreditado en casa de Gobierno.-

IDEOLOGIA POLITICA: ..... CLASIFICACION: .....

DATOS COMPLEMENTARIOS: ..... (Est. Civil / Cónyuge / Hijos)

..... (Otros familiares)

[redacted]

K2

Fecha	Documentos	042567 ANTECEDENTES A REGISTRAR
Ag.2.77	D.N.I.I	Fue indagado por el D2 referente a un artículo aparecido en el diario "EL DIA" del 1/8/77 pag.4 bajo el título de "Pasa a retiro el Jefe de la División de Ejército 1" en la cual hace referencia a una reunión de Oficiales Generales en Casa de Gobierno".Interrogado manifestó que la misma se basó en conjeturas lo cual deja traslucir No fue privado de su libertad.
7.2.78		Boletín sin nombre formato similar a "Carta" 2da. quincena agosto 1977 pag.2 posiblemente preso en Méjico. Se menciona su detención junto al Dr. Anibal Barbagelara. Luis Antonio Hierro y José Lorenzo Batlle Cherviere el 5/8/77 por autoridades policiales y posterior interrogatorio en relación a informaciones políticas difundidas por el diario "EL Dia". Se agrega que la noticia de tales detenciones no fue publicada en la prensa uruguaya.-
2.6.78		Con fecha 19 de Mayo de 1978, la presidencia de la República Oficina de Comunicación informa que ha sido acreditado como Periodista ante la Casa de Gobierno.-
22/4/82	D 14013	Indice de los filiatorios.- (FE)

VARIOS

Fc-1

JUNTA DE COMANDANTES EN JEFE

S. I. D.

042568-6

DEP. I SECC. I

SUB SECC. A/N

FICHA Nº ..... CONFEC. 7.5.82

CRESPO — Apellidos

Luis — Nombres

DOCUMENTOS: C/C ..... Nº ..... Dpto. C/I. ..... Serie ..... Nº

OTROS DOC. ..... Pasaporte ..... Lí. Enrol ..... etc.

NACIMIENTO: ..... Fecha ..... Lugar

DOMICILIO: ..... Calle ..... Nº ..... Teléf. ..... Ciudad o Localidad

PROFESION U OCUPACION: .....

LUGAR: ..... CARGO: .....

IDEOLOGIA POLITICA: ..... CLASIFICACION: .....

DATOS COMPLEMENTARIOS: ..... Est. Civil ..... Cónyuge ..... Hijos

..... Otros familiares

[redacted]

FE-2

FECHA	DOCUMENTOS	042568 ANTECEDENTES A REGISTRAR
06.10.81	D. 8457	-Integrante al 8/10/73 de Logia Masónica "FE". Evaluación: A-2 . (VL) (LA).-Indica ( ) ( ) ( ) ( ) ( ).

Imp. Nacional 1933/79

R-1

SERVICIO DE INFORMACION
DE DEFENSA
Dep. 1

042569 -4 Confeccionado el 18.4.75

Apellidos CRESPO

Nombres Luis A.

FOTO

Fecha de Nacimiento

Lugar de Nacimiento

Est. Civil

Cred Cívica ..... Céd. Identidad

Otros Documentos

Ocupación Funcionario del Telégrafo

LUGAR: CARGO:

IDEOLOGIA: CLASIFICACION: Dirigente

Domicilio Casavalle 5269 Ciudad

Otros datos

[redacted]

Imp. CHIESA Hnos. Ltda. 10.000 - 12 - 7

B-2

FICHA COMPLEMENTARIA

DOCUMENTO		042569 ANTECEDENTES
Fecha	Origen	
26.9.73	3066	Miembro de la F.N.T., sería de los que ejercen presión sobre sus compañeros para que no concurra a cumplir funciones.-(G) Eval. F-3.- (V).-
27.6.75	842 Ev.A-1.	Integrante del Consejo Directivo de la Gremial Nacional de Telecomunicaciones.(E).-

SERVICIO DE INTELIGENCIA
División I
(Seguridad)

MINISTERIO DE DEFENSA NACIONAL M/F
SERVICIO DE INFORMACION DE DEFENSA
042570 -2

Sección K-1
Act. Ant. Nac.
Ficha N. ~~1825~~

Nombres y Apellidos: CRESPO Luis A.

Fecha de Nacimiento:

Lugar de Nacimiento:
(País - Ciudad o Localidad - etc.)

Cred. Civ.: Serie BCA N.º 3588 Ced. Identidad: 664.732

Otros documentos:
(Pasaporte - Libreta Enrolam. - etc.)

Foto

Domicilio: Laguna Merín 4443
(Ciudad o Localidad) (Calle) (N.º) (Telef.)

Filiación

Edad Aparente ..... Color del Cutis .....

Color del Cabello ..... Estatura Aproximada .....

Complexión ..... Aspecto Social .....

Señas particulares .....

Ficha confeccionada en Montevideo [redacted]24 de noviembre de 1964.-

042570 A2

ACTIVIDADES

(1) Laborales: Profesión ..... Lugar de trabajo Serv.de Trasmisiones.

Cargo Teletipista en Secc.Teletipos.- Antigüedad .....

Otras Actividades .....

.....

(2) Políticas: Ideología ..... Actuación .....

Antecedentes .....

Antecedentes familiares .....

(3) Sociales: Estado Civil ..... Religión ..... Figuración .....

Grado Instrucción ..... Lugares que frecuenta .....

(4) Económicas: Situación ..... Capital aprox. ..... Vehículo ..... marca y N.o

Otros datos .....

Datos Complementarios .....

Apreciación Personal Gral. .....

.....

.....

CRESPO — FICHA COMPLEMENTARIA — Luis A.

042570 F-3

Documento		Antecedentes
Fecha	Origen	
1960	B-76-D-111	-Teletipista en Sección Teletipos (Personal de Vigilancia o Servicio, Mensajeros -Presupuestados).- Integrante del Segundo Turno (1300 a 1800 H). Teletipista de la Sala de Aparatos del Departamento Central Tráfico Teleg.Int. y Ext. De ideas de extrema izquierda.-
17-XII-965.-	B-76-D-140.-	-El reseñado es integrante del personal de la Sala de Aparatos(Teletipos) del Servicio de Transmisiones, siendo uno de los que transmitían las órdenes en el reciente conflicto que mantuviera esa gremial.- -Tiene motoneta y reparte volantes)(Eval. F-6).-
22-III-968.-	B.79._D.70.-	Es uno de los encargados de recolectar fondos, para "EPOCA", mediante la coloca ción de bonos de colaboración.-

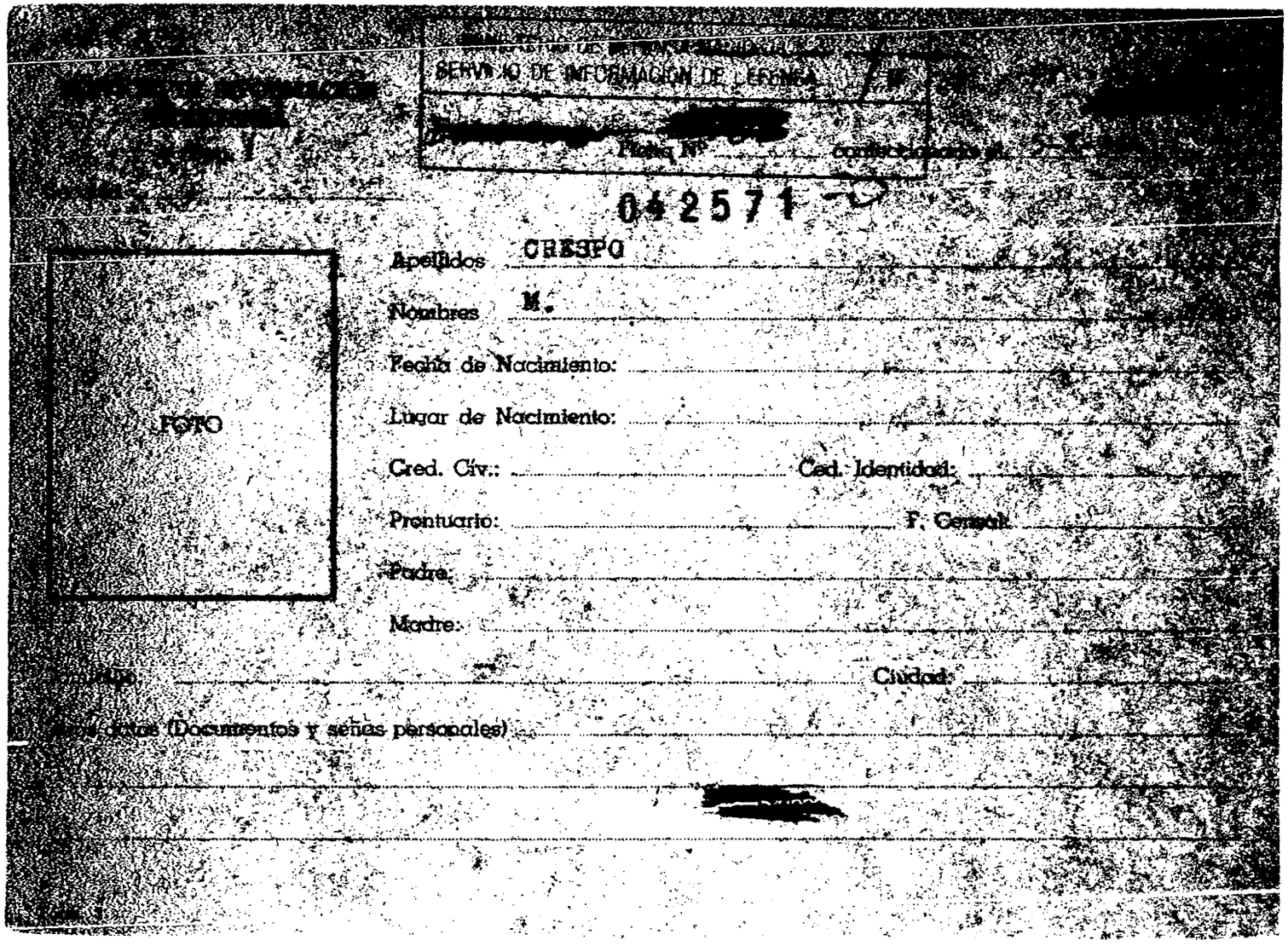

SERVICIO DE INFORMACION DE DEFENSA

[redacted]

Ficha Nº ..... confeccionada el 5-X-

042571

FOTO

Apellidos CRESPO

Nombres M.

Fecha de Nacimiento: .....

Lugar de Nacimiento: .....

Cred. Civ.: ..... Ced. Identidad: .....

Prontuario: ..... F. Censal: .....

Padre: .....

Madre: .....

Domicilio: ..... Ciudad: .....

Otros datos (Documentos y señas personales) .....

[redacted]

FICHA COMPLEMENTARIA

Documento			042571 ANTECEDENTES
Nº	Fecha	Origen	
	Dic/965	76/137	-Figura en una nómina extraída de una agenda personal del activo comunista JOSE LUIS MURGUIONDO. UTE 4 30 48.-

042572 -E

F-2

MINISTERIO DE DEFENSA NACIONAL
S. I. D.

25 JUL. 1975

Dep. I Secc. I
Sub - Secc. G
Ficha Nro. Confec.

CRESPO — Apellidos
MACHUCA — Nombres

DOCUMENTOS: C/C ..... Serie ..... Nro. C/I. ..... Nro. ..... Dpto.

OTROS DOC. ..... Pasaporte ..... Lib. Enrol. ..... etc.

NACIMIENTO: ..... Fecha ..... Lugar

DOMICILIO: ..... Calle ..... Nro. ..... Teléf. ..... Ciudad o Localidad

PROFESION U OCUPACION: .....

LUGAR: ..... CARGO: .....

IDEOLOGIA POLITICA: ..... CLASIFICACION: .....

DATOS COMPLEMENTARIOS: ..... Est. Civil ..... Conyuge ..... Hijos

[redacted]

Otros familiares

82

Fecha	Documentos	042572 ANTECEDENTES A REGISTRAR
27.2.75	Doc. 372	Figura en una relación de premialistas de ideología extraña y Subversivas. (BB)/

MINISTERIO DE DEFENSA NACIONAL

S. I. D. 042573-6

Dep. I Secc. I

R 1

Sub Secc. G

Ficha Nro. ..... Confec. 8.4.76

CRESPO — Apellidos

María — Nombres

DOCUMENTOS: C/C ..... Serie ..... Nro. C/I. ..... Nro. ..... Dpto.

OTROS DOC. ..... Pasaporte ..... Lib. Enrol. ..... etc.

NACIMIENTO: ..... Fecha ..... Lugar

DOMICILIO: ..... Calle ..... Nro. ..... Teléf. ..... Ciudad o Localidad

PROFESION U OCUPACION: Funcionaria

LUGAR: Hospital de Clínicas CARGO: .....

IDEOLOGIA POLITICA: ..... CLASIFICACION: .....

DATOS COMPLEMENTARIOS: ..... Est. Civil [redacted] Cónyuge ..... Hijos .....

Otros familiares

52

Fecha	Documentos	042573 ANTECEDENTES A REGISTRAR
4.3.76	0288	Figura como candidata para integrar la Comisión Directiva de la Asociación de Funcionarios del Hospital de Clínicas durante el período 1963-1964. Dicha Asociación es de dirigencia izquierdista. Se postula por la lista N° 3. Lema - "Unidad y Lucha". Sub Lema "Reestructuración interna del presupuesto". (E).-

MINISTERIO DE DEFENSA NACIONAL
S. I. D.

042574 -4

Dep. I Sect. I
Sub Secc. G
Ficha Nro. ____ Confec.____

CRESPO
Apellidos

María Inés
Nombres

DOCUMENTOS: C/C _____ C/I. _____
Serie Nro. Nro. Dpto.

OTROS DOC. _____
Pasaporte Lib. Enrol. etc.

NACIMIENTO: _____
Fecha Lugar

DOMICILIO: _____
Calle Nro. Teléf. Ciudad o Localidad

PROFESION U OCUPACION: Profesora

LUGAR: _____ CARGO: _____

IDEOLOGIA POLITICA: _____ CLASIFICACION: _____

DATOS COMPLEMENTARIOS: _____
Est. Civil Cónyuge Hijos

[redacted]
Otros familiares

R2

Fecha	Documentos	042574 ANTECEDENTES A REGISTRAR
26-2-71	B.77.D.1 Ev.-F-3	Figura en una nómina de Profesores de Enseñanza Secundaria, del interior (Afiliados a la Gremial de Profesores de Montevideo y Federación Nacional de Profesores) vinculados a actividades de proselitismo y agitación subversiva o simpatizantes de las mismas, en los años 1965/66/67/68.- (M).-
7/4/77	D. 3077	-Figura en una relación de profesores que serían de tendencia izquierdista, contenida en un folleto publicado por la Federación Nacional de Profesores de Enseñanza Secundaria, en ocasión de la elección de Consejeros, que se llevó a cabo en la ciudad de Salto en los días 29 y 30 de Julio, entre los años 1969/1972.-(Eval.A-1)(LL).-

11041 / 88
PAG. 1264

- POSEE ANTECEDENTES EN EL CO.NA.E. -
EVAL - A - 1. (10) INDICA ( ) ( ) ( )

11/4/84

Servicio de Información de Defensa
Dep. I

042575

Ficha Nº ..... confeccionada el 28-III-19[illegible]

FOTO

Apellidos CRESPO REPETTO

Nombres María Inés

Fecha de Nacimiento: 23 años

Lugar de Nacimiento: Uruguay

Cred. Cív.: ..... Ced. Identidad: .....

Prontuario: ..... F. Censal: .....

Padre: .....

Madre: .....

Domicilio: Garibaldi 535 Ciudad: Las Piedras.

Otros datos (Documentos y señas personales) Soltera.Estudiante del Instituto de Profesores Artigas.-

[redacted]

Firma .....

FICHA COMPLEMENTARIA

Documento			042575 ANTECEDENTES
Nº	Fecha	Origen	
	9-X-967	B9-D9	-Detenida en el local del CEIPA durante las Medidas Prontas de Seguridad.-
	23/5/71	77-19	Firmante de una declaracion de Profecionales y Profesores Universitarios en adhesion al Frente Amplio 1971.(X).-
	9.12.75	2061	Figura en un manifiesto en el cual integran Maestros, Profesores y Profesionales Universitarios emitido por el Frente Amplio a la población de Las Piedras.- Evaluación B-2.-(I).-

MINISTERIO DE DEFENSA NACIONAL
S. I. D.

042576 -9

1 JUL. 1974 F-1

Dep. I Secc. I
Sub - Secc. G
Ficha Nro.____ Confec.____

CRESPO (Apellidos) Oscar (Nombres)

DOCUMENTOS: C/C. (Serie, Nro.) C/I. (Nro., Dpto.)

OTROS DOC. (Pasaporte, Lib. Enrol., etc.)

NACIMIENTO: (Fecha, Lugar)

DOMICILIO: Pasteur 5044 (Calle, Nro., Teléf., Ciudad o Localidad)

PROFESION U OCUPACION:

LUGAR: A.N.P. CARGO: Secc. Marítima

IDEOLOGIA POLITICA: Comunista CLASIFICACION: Activista

DATOS COMPLEMENTARIOS: (Est. Civil, Conyuge, Hijos)

[redacted]

Otros familiares

F-2

Fecha	Documentos	042576 ANTECEDENTES A REGISTRAR
10.7.73	1542	**Figura en relación de personal comunista de la A.N.P. (Evaluación B-3) (K)**
15/XI/78-DNII		-Se contestó C.H.C.P. Nº 1358/78 DE SECC. 8a. MDEO. a nombre de CRESPO NOBLE, Oscar).-(U)

F3-1

JUNTA DE COMANDANTES EN JEFE
S. I. D.

042577-7

Dep. I Secc. I
Sub Secc. A/N
Ficha Nro. ____ Confec. 8-6-78

CRESPO — Pedro Américo
Apellidos — Nombres

DOCUMENTOS: C/C L.A.A. 13629 C/I. ____
Serie Nro. Nro. Dpto.

OTROS DOC. ____
Pasaporte Lib. Enrol. etc.

NACIMIENTO: 33 años (en 1969) ____
Fecha Lugar

DOMICILIO: Ejido Chacras ____ Río Negro
Calle Nro. Teléf. Ciudad o Localidad

PROFESION U OCUPACION: ____

LUGAR: ANGLO CARGO: ____

IDEOLOGIA POLITICA: ____ CLASIFICACION: ____

DATOS COMPLEMENTARIOS: ____
Est. Civil [redacted] Cónyuge Hijos

Otros familiares

042577 Fs 2

Fecha	Documentos	ANTECEDENTES A REGISTRAR
4-6-76	Doc.0774	Afiliado al Partido Comunista con el Nº 38383,fecha de ingreso 30-5-69.Presentado por:Conrado Prestes y Julio W. Rios .Secc. Fray Bentos. Eval:B-1 (V)

T33

J. C. J. 042577

Dpto. 1

23 AGO. 1976

Apellidos CRESPO

Nombres Pedro Américo

Documentos AFIL.P.C No.38383.

Ant, Secc: A B C D E G V

☐ ☐ ☐ ☐ ☐ ☐ ☐

Secreto

042577

'ANTECEDENTES

Fecha ing: 30.5.69.

Or.33 años.

Dom: BrioCanteras - Ejido de Chacras. F.Bentos

Río Negro.

CC: LAA.13629.

Ocup: ANGLO.

8.1.76.Doc.0001.Eval: B - 2. (Y).

Ficha confeccionada el 9/1/1974.-

FS-1

MINISTERIO DE DEFENSA NACIONAL 042578 -5

S. I. D.

Dep. 1 Sec. 1

Sub - Secc. A/N

Ficha Nro. ..... Confec. .....

CRESPO (Apellidos) Raúl (Nombre)

DOCUMENTOS: C/C. ..... (Serie / Nro.) C/I. ..... (Nro. / Dpto.)

OTROS DOC. ..... (Pasaporte / Lib. Enrol. / etc.)

NACIMIENTO: ..... (Fecha / Lugar)

DOMICILIO: Juan Pecoche No. 375 (4) (Calle / Nro.) (2) (Teléf.) SantaLucía (Canelones) (Ciudad o Localidad)

PROFESION U OCUPACION: Obrero de Taller Mecánico (3)

LUGAR: ..... CARGO: .....

IDEOLOGIA POLITICA: Comunista (1) CLASIFICACION: U.J.C. (5)

DATOS COMPLEMENTARIOS: ..... (Est. Civil / Cónyuge / Hijos)

..... (Otros familiares)

F 52

Fecha	Documentos	042578 ANTECEDENTES A REGISTRAR
20/11/73	D-4034	-Paga una cotización anual de $ 6.000.oo, ($500.oo por mes) para la Unión de la Juventud Comunista,-a cobrar los días 15 de cada mes.- Indica ① al ⑤ (PP).-
9.11.81 No.6962/ 81 Montevideo	C.H.C.P- Perman. Emp.Adm	22.12.81: En la fecha se contestó dicha constancia a nombre de CRESPO VEIGA ,RAUL JOSE ,con las anotaciones anteriormente registradas no pudiéndose establecer si los mismos le corresponden para Permanencia en C.A.S.E.(FC).-

JUNTA DE COMANDANTES EN JEFE

S. I. D.

042570-3

VARIOS

B1

Dep. I Secc. I

Sub Secc. A/N

Ficha Nº ..... Confec. 22.12.81

CRESPO VEIGA — Apellidos

RAUL JOSE — Nombres

DOCUMENTOS: C/C B.A.Z.10.321 — Serie / Nº — C/I. 363537 — Nº / Dpto.

OTROS DOC. ..... — Pasaporte / Lib. Enrol. / etc.

NACIMIENTO: 30.5.18 — Fecha — R.O.U. — Lugar

DOMICILIO: Pedro Trápani 886 — Calle / Nº / Telef. / Ciudad o Localidad

PROFESION U OCUPACION: Empleado Administrativo

LUGAR: C.A.S.E. CARGO: .....

IDEOLOGIA POLITICA: ..... CLASIFICACION: .....

DATOS COMPLEMENTARIOS: ..... — Est. Civil / Cónyuge / Hijos

[redacted]

Hijo de : Isidro y Elena — Otros familiares

Fecha	Documentos	042579 ANTECEDENTES A REGISTRAR	R-2
9.11.81	C.H.C.P.	- 22.12.81: En la fecha se contestó dicha constancia a nombre del causante, con anotaciones que se registran a nombre de CRESPO RAUL No pudiéndose establecer si los mismos le corresponden para Permanencia en C.A.S.E. (FC)	
No.6962/81	Perman.		
Montevideo	Emp. Adm		

F3-1

JUNTA DE COMANDANTES EN JEFE

S. I. D.

042580 -1

Dep. I Secc. I

Sub Secc. A/N

Ficha Nº ..... Confec. 2.4.82

CRESPO ..... Roberto .....
Apellidos Nombres

DOCUMENTOS: C/C .... C/I. ....
Serie Nº Nº Dpto.

OTROS DOC. .....
Pasaporte Lib. Enrol. etc.

NACIMIENTO: Or. 23 años .....
Fecha Lugar

DOMICILIO: Guadalupe 1518 .....
Calle Nº Telef. Ciudad o Localidad

PROFESION U OCUPACION: Mecánico .....

LUGAR: ..... CARGO: .....

IDEOLOGIA POLITICA: ..... CLASIFICACION: .....

DATOS COMPLEMENTARIOS: .....
Est. Civil Cónyuge Hijos

.....
Otros familiares

Fecha	Documentos	042580 ANTECEDENTES A REGISTRAR (82)
19.2.79	274	- 30/AGO/970 - Afiliado al Partido Comunista con el Nº 47.132, Scc. 12a. y 13a., presentado para su afiliación por Ofelia SANTANA y Ramón NUÑEZ, según material incautado por OCOA en Febrero de 1976, "Operación Morgan". EVALUACION A -1
1.4.82	13429	- Según interrogatorio efectuado en el Departamento I de este Servicio al Sr. Roberto Nélson CRESPI CABALLERO, se establece que el antecedente anterior no le corresponde, en virtud de no coincidir sus domicilios, ni oficios.-(C)

SERVICIO DE INFORMACION
DE DEFENSA
Dep. I

MINISTERIO DE DEFENSA NACIONAL
SERVICIO DE INFORMACION DE DEFENSA
M / F
[redacted] 042581-9

P-1

..... Sección
Act. Ant. Nac.
Ficha [redacted]

Nombres y Apellidos: CRESPO
Rodolfo Anibal

Fecha de Nacimiento: Año 1936.-

Lugar de Nacimiento: Argentina.
(País - Ciudad o Localidad - etc.)

FOTO

Cred. Cív.: Serie ..... Nº ..... Ced. Identidad: .....

Otros documentos: .....
(Pasaporte — Libreta Enrolam. — etc.)

Domicilio: Montevideo. Soriano 1245
(Ciudad o Localidad) (Calle) Nº Teléf

Filiación

Edad aparente 30 años (1966) Color del Cutis Morocho

Color del Cabello ..... Estatura Aproximada .....

Complexión ..... Aspecto Social .....

Señas particulares [redacted]

Ficha confeccionada en Montevideo el 31 de enero de 1967.-

Fórm. 1

042581 52

ACTIVIDADES

(1) **Laborales:** Profesión ..... Lugar de trabajo .....

Cargo ..... Antigüedad .....

Otras Actividades .....

.....

(2) **Políticas:** Ideología (1) TROSTKISTA Actuación .....

Antecedentes .....

Antecedentes familiares .....

(3) **Sociales:** Estado Civil ..... Religión ..... Figuración .....

Grado Instrucción ..... Lugares que frecuenta .....

(4) **Económicas:** Situación ..... Capital aprox. ..... Vehículo .....
marca y Nº

Otros datos .....

Datos Complementarios .....

Apreciación Personal Gral. .....

.....

.....

CRESPO: FICHA COMPLEMENTARIA **Rodolfo Anibal.-** B.3

042581 ANTECEDENTES

Documento		
Fecha	Origen	
26-VIII-66.	72/98.	Fué remitido por "Atentado" al agredir a un señor en la Plaza Cagancha y posteriormente a un Agente de la Seccional 3a.de Policía,a quien lo produjo hematomas con un objeto contundente.- Es Argentino,soltero,de 30 años de edad,se domicilia en Sorismo 1245,morocho,de bigote,vestia sobretodo oscuro al ser detenido.-
30-VIII-66.	B.75- D.1207. Epoca -	Es detenido por la policía durante la realización de un acto el 24 de Ag. de homenaje a TROTSKY en la Plaza Libertad, organizado por el Partido Obrero Revolucionario al cual pertenece.-
Año 1966	B77-D162	Indica-(1)

Fórm. 2

~~1547~~
Fs-1

042582-7

SERVICIO DE INTELIGENCIA
MINISTERIO DE DEFENSA NACIONAL
SERVICIO DE INFORMACION DE DEFENSA

M / F

Fecha 24 de octubre de 1949

Ficha N° 725

[redacted] Nombre CRESPO, Rodrigo

FOTO

Nacionalidad

Profesión o actividad Obrero Hotel Alhambra

Lugar de nacimiento

Documentos que posee

Domicilio Teléf

FILIACION

Edad aparente color del

cutis de los cabellos

estatura aspecto social

señas particulares

[redacted]

	Fecha	Contenido
1	13/X/49	Esp.Democratic

K-2

042582

Lugares donde frecuenta

afiliado a

actividad política y donde actúa

COMUNISMO

Antecedentes policiales

vehículos que posee o que guia

nombre y número de

personas que forman su familia

DATOS COMPLEMENTARIOS

1) Firma una carta dirigida por obreros del Hotel Adhambra a Dolores Ibarruri.-

VARIOS

12.07.82

R1

JUNTA DE COMANDANTES EN JEFE

S. I. D.

042583 -5

Dep. I | Secc. I | Sub Secc. A/N

Ficha Nº ..... Confec. .....

CRESPO de BASILIO (Apellidos) | Zulma (Nombres)

DOCUMENTOS: C/C. ..... (Serie / Nº) C/I. 717.734 (Nº / Dpto.)

OTROS DOC. ..... (Pasaporte / Lib. Enrol. / etc.)

NACIMIENTO: ..... (Fecha / Lugar)

DOMICILIO: ..... (Calle / Nº / Teléf. / Ciudad o Localidad)

PROFESION U OCUPACION: .....

LUGAR: ..... CARGO: .....

IDEOLOGIA POLITICA: ..... CLASIFICACION: .....

DATOS COMPLEMENTARIOS ..... (Est. Civil / Cónyuge / Hijos)

..... (Otros familiares)

[redacted]

Fecha	Documentos	042583 ANTECEDENTES A REGISTRAR	82
09.07.82	16.712 pag 24	A través del Servicio Paz y Justicia dirige carta al Sr. Presidente de la República, la cual firma junto a otras madres de sediciosos detenidos, solicitando Amnistía para los mismos. - Eval.: A-1. Indica ( ) ( ) ( ) ( ) (M) (VL) (GM) (LA).	

B1

SERVICIO DE INFORMACION DE DEFENSA
Dep. I

042584-3

453

Sección "G"
Gremios
Ficha Nº [redacted]

Nombres y Apellidos: CRESSANTI Alfredo

Fecha y Lugar Nac.: .....

Cred. Cív.: Serie ..... Nº ..... Ced. Identidad: .....

Otros documentos: .....
(Pasaporte - Libreta Enrolam. - etc.)

Domicilio: .....
(Ciudad o Localidad) (Calle) (Nº) (Teléf.)

Foto

Profesión: .....

Cargo y Lugar: .....

Ideol. Política: ..... Actuación: DIRIGENTE de la Unión de Instaladores Sanitarios del Uruguay

Datos Complementarios: .....

Apreciación General: .....

.....

.....

Ficha confeccionada: Montevideo, 5 de junio de 1967

[redacted]

FICHA COMPLEMENTARIA

82

Documento		ANTECEDENTES
Fecha	Origen	042584
17-4-67	"El Plata"	-Integrante de la Comisión Directiva de la Unión de Instaladores Sanitarios del Uruguaya para el período de 1967

F-1

JUNTA DE COMANDANTES EN JEFE 042585-0

S. I. D.

Dep. I Secc. 1

Sub Secc. A/N

Ficha Nro. _____ Confec._____

CRESSERI CEBEY — Apellidos

Juan Adolfo — Nombres

DOCUMENTOS: C/C AIB 8348 — Serie — Nro. — C/I. _____ — Nro. — Dpto.

OTROS DOC. _____ — Pasaporte — Lib. Enrol. — etc.

NACIMIENTO: _____ — Fecha — Lugar

DOMICILIO: _____ — Calle — Nro. — Teléf. — Ciudad o Localidad

PROFESION U OCUPACION: _____

LUGAR: _____ CARGO: _____

IDEOLOGIA POLITICA: _____ CLASIFICACION: _____

DATOS COMPLEMENTARIOS: _____

Est. Civil — [redacted] — Cónyuge — Hijos

_____

Otros familiares

042595 352

Fecha	Documentos	ANTECEDENTES A REGISTRAR
25 SET. 1978	1196	- Delegado de Mesa por las listas 4190-4191- , en las elecciones nacionales del año 1971 , por el Departamento de Montevideo . Circuito Nº. 2666 .- (0115) (J)

042585

B-3

SERVICIO DE INFORMACION DE DEFENSA

Dep. 1

Confeccionado el .....

V/A R I O S

FOTO

Apellidos CRESSERI CEBEY (1)

Nombres Juan Adolfo

Fecha de Nacimiento .....

Lugar de Nacimiento .....

Est. Civil .....

Cred. Cívica ALB 8348 (2) Céd. Identidad 2658 05 (3)

Otros Documentos .....

Ocupación Funcionario de AFE (4)

Padre .....

Madre .....

Domicilio Cebollatí 1374/1 (5) Ciudad .....

Otros datos .....

FICHA COMPLEMENTARIA 8.4.

DOCUMENTO		042585 ANTECEDENTES
Fecha	Origen	
19/3/71	El Popular	Figura en una lista de ferroviarios adherentes al Frente Amplio.-(c)
11.11.75	Doc. 1959 (Ev. A-2)	- Firmante del manifiesto de febrero de 1971 por el que se integra el Comité Nacional de Trabajadores Ferroviarios de Apoyo al Frente Amplio.-(00) Indica: (1) al (5)

SERVICIO DE INFORMACION
DE DEFENSA

042586

Dep. I

Confeccionado el 16-[illegible]

VARIOS

FOTO

Apellidos CRESTA BOTTARO

Nombres Maria Julia

Fecha de Nacimiento 19 años (1968)

Lugar de Nacimiento Uruguay

Est. Civil Soltera

Cred. Cívica

Ced. Identidad

Otros Documentos

Ocupación Est. de Medicina

Padre

Madre

Domicilio Magallanes 2010

Ciudad Montevideo

Otros datos

0496

FICHA COMPLEMENTARIA

DOCUMENTO		04258 ANTECEDENTES
Fecha	Origen	
7-28-VI-1968 12-VII-1968	B72-D37 Parte 30 B72-D37 Parte 58	-Detenido por manifestación [illegible] Instituto de Enseñanza Policial [illegible] didas Frontes de Seguridad [illegible] cado.- En este segundo fecha fue [illegible] de la Fac.de Medicina.-

FE-1

JUNTA DE COMANDANTES EN JEFE

S. I. D. 042587-76

Dep. I Secc. I

Sub Secc. A/N

Ficha Nro. ____ Confec. 19.V.76

CRESTAR (Apellidos) Antonio (Nombres)

DOCUMENTOS: C/C ..... (Serie / Nro.) C/I. ..... (Nro. / Dpto.)

OTROS DOC. ..... (Pasaporte / Lib. Enrol. / etc.)

NACIMIENTO: ..... (Fecha / Lugar)

DOMICILIO: ..... (Calle / Nro. / Teléf. / Ciudad o Localidad)

PROFESION U OCUPACION: ~~Ex Funcionario~~

LUGAR: "BANCO DE GALICIA". CARGO: .....

IDEOLOGIA POLITICA: Comunista CLASIFICACION: .....

DATOS COMPLEMENTARIOS: .....

Est. Civil [redacted] Cónyuge Hijos

.....

Otros familiares

Fecha	Documentos	042587 ANTECEDENTES A REGISTRAR
8.III.976.	Doc.0300.	- El causante es miembro conspicuo de Casa de España y Patronato da Cultura Galega. Comunista muy activo y en permanente connvencia con una anarquista apellidado VILLA VERDE (también ex-funcionario del Banco de Galicia) y detenido recientemente en España conduciendo armas del Movimiento ETA en una camioneta. También fue detenido el causante en España pero luego fue liberado volviendo a nuestro país. Eval: B - 2.

SERVICIO DE INFORMACION DE DEFENSA

Dep. 1

042588-4 Confeccionado el 10 SET. 1974 K-1

V A R I O S

FOTO

Apellidos CRESTANELLO

Nombres Francisco

Fecha de Nacimiento

Lugar de Nacimiento

Est. Civil

Cred Cívica Céd. Identidad

Otros Documentos

Ocupación Médico del Hospital de Clínicas

Padre

Madre

Domicilio Ciudad

Otros datos

Imp. CHIESA Hnos. Ltda. 10.000 - 12 - 73

FICHA COMPLEMENTARIA

F-2

DOCUMENTO		ANTECEDENTES
Fecha	Origen	042588
15-5-74	Doc. 1054	-Figura en una relación de Médicos izquierdistas del Hospital de Clínicas.- (UU)

B-1

SERVICIO DE INFORMACION DE DEFENSA

Dep. 1

042589-2

Confeccionado el 12 SET. 1975

VARIOS

FOTO

Apellidos CRESZEZAN

Nombres Lázaro

Fecha de Nacimiento

Lugar de Nacimiento Uruguay

Est. Civil

Cred Cívica Céd. Identidad

Otros Documentos Pasaporte No.

Ocupación

Padre

Madre

Domicilio Ciudad

Otros datos

[redacted]

Imp. CHIESA Hnos. Ltda. 10.000 - 12 - 73

B-2

FICHA COMPLEMENTARIA

DOCUMENTO		042589 ANTECEDENTES
Fecha	Origen	
9/1/75	Doc.09	-Viajó a Finlandia y Rusia respectivamente el 25/4/64.- Eval.B-2.-(H).-

B-1

SERVICIO DE INFORMACION DE DEFENSA

Dep. 1

042590-0

Confeccionado el 12 SET. 1975

V A R I O S

FOTO

Apellidos CRESZEZAN

Nombres Zelda

Fecha de Nacimiento

Lugar de Nacimiento Uruguay

Est. Civil

Cred Cívica Céd. Identidad

Otros Documentos

Ocupación

Padre

Madre

Domicilio Ciudad

Otros datos

Imp. CHIESA Hnos. Ltda. 10.000 - 12 - 73

B-2

FICHA COMPLEMENTARIA

DOCUMENTO		042590 ANTECEDENTES
Fecha	Origen	
9/1/75	Doc.09	-Viajó a Finlandia y Rusia respectivamente el 25/4/64.- Eval.B-2.-(H).-

Ps-1

JUNTA DE COMANDANTES EN JEFE

S. I. D.

042591-8

Secc. I

Sub Secc. A/N

Ficha No. ..... Confec. 4.6.83

CREVOISIER ..... José Diego .....
Apellidos Nombres

DOCUMENTOS: C/C. ..... **C/I.** .....
Serie No. No. Dpto.

OTROS DOC. .....
Pasaporte Lib. Enrol. etc.

NACIMIENTO: .....
Fecha Lugar

DOMICILIO: .....
Calle No. Teléf. Ciudad o Localidad

PROFESIÓN U OCUPACIÓN: .....

LUGAR: ..... **CARGO:** .....

IDEOLOGÍA POLÍTICA: ..... **CLASIFICACIÓN:** .....

DATOS COMPLEMENTARIOS .....
Est. Civil Cónyuge Hijos

.....
Otros familiares

FECHA	DOCUMENTOS	042591 ANTECEDENTES A REGISTRAR F-2
4.6.83	27014,7	[illegible] - Particip[illegible] [illegible], en la IV edición de "[illegible]", [illegible] que contó con la presencia del dúo "[illegible]-Carrero" y el grupo "Albor[illegible]" [illegible] y Ma-rio RODA [illegible] (CC)

SERVICIO DE INFORMACION
DE DEFENSA
Dep. 1

042592-6

Fs. 1

Confeccionado el 26.7.73

V A R I O S

FOTO

Apellidos CREVOISIER (1) BARAIBAR

Nombres Mirta (2) Mirtha Mercedes

Fecha de Nacimiento 4/1/919

Lugar de Nacimiento Dpto. de Tacuarembó

Est. Civil

Cred. Cívica A.M.B 4636(3) Céd. Identidad 01-766.141 (4)

Otros Documentos REG. FOTOGRAFICO No. 2.155.709

Ocupación Auxiliar Ira. - Gerencia General - ANCAP (5)

Padre Luis

Madre Lauvidicés

Domicilio Minas No. 1680 - ENCINA 1643 (6) Ciudad

Otros datos

[redacted]

Imp. CHIESA Hnos. Ltda. 4.000 - 11 - 72

B-2

FICHA COMPLEMENTARIA

DOCUMENTO		ANTECEDENTES
Fecha	Origen 042592	
23.7.73	Doc.1767	-El día 8 de mayo ppdo. arribó en vuelo de la Comp.S.A. a nuestro país procedente de Santiago de Chile.(SS)
26.04.82	D.14.071/81	Baja como funcionario de A.N.C.A.P. por renuncia para acogerse a los beneficios jubilatorios.
		EVALUACION : A-1.- Indica (1) (al) (6) ( ) .- (GM) (LA).

SERVICIO DE INTELIGENCIA

Dep. I (Registros)

Sección

MINISTERIO DE DEFENSA NACIONAL
SERVICIO DE INFORMACION DE DEFENSA

[redacted]

Ficha N° ..... confeccionada en ...

042593-4

Foto

Apellidos CREVYI

Nombres Julio

Fecha de Nacimiento:

Lugar de Nacimiento:

Cred. Civ.: Cód. Identidad:

Prontuario: F. Censal:

Padre:

Madre:

Domicilio: Cornelio Cantera 2732 ap.2 Ciudad: Mont.

Otros datos (Documentos y señas personales)

[redacted]

FICHA COMPLEMENTARIA

Documento			042593 Antecedentes
N°	Fecha	Origen	
D-75-D-6.	11-V-67		-3 [illegible] Cantero N°2732 ap.2, Montevideo. Recibe propaganda comunista. **Evaluación F-6.**

SERVICIO DE INFORMACION DE DEFENSA

042594-2 Fc-1

Dep. 1

Confeccionado el 22 de Abril de 1970

VARIOS

FOTO

Apellidos CREZENCIO

Nombres Hugo E.

Fecha de Nacimiento

Lugar de Nacimiento

Est. Civil

Cred. Cívica Ced. Identidad

Otros Documentos

Ocupación (1) Funcionario del Banco República Sección Firmas, Contratos y Poderes.-

Padre

Madre

Domicilio Ciudad

Otros datos:

FICHA COMPLEMENTARIA

DOCUMENTO		ANTECEDENTES
Fecha	Origen	042594
24/IX/1968	B.18-D.58	-Detenido durante las Medidas Prontas de Seguridad e internado en el Centro General de Instrucción para Oficiales de Reserva (CGIOR), donde recibió Instrucción Militar.-Indica①
4/VII/968	B.18-D.22	- Concurre a la Escuela de Armas y Servicios a recibir Instrucción Militar.-

SERVICIO DE INTELIGENCIA
División I
(Seguridad)

MINISTERIO DE DEFENSA NACIONAL
SERVICIO DE INFORMACION DE DEFENSA
M / F
[redacted] 042595-9

Sección «A»
Act. Ant. Nac. R.1
Ficha N.º 1735

Nombres y Apellidos: CRFZZI, Beatriz.-

Fecha de Nacimiento: .....

Lugar de Nacimiento: .....
(País - Ciudad o Localidad - etc.)

Foto

Cred. Civ.: Serie ..... N.º ..... Ced. Identidad: .....

Otros documentos: .....
(Pasaporte - Libreta Enrolam. - etc.)

Domicilio: .....
(Ciudad o Localidad) (Calle) (N.º) (Telef.)

Filiación

Edad Aparente ..... Color del Cutis .....

Color del Cabello ..... Estatura Aproximada .....

Complexión ..... Aspecto Social .....

Señas particulares .....

.....

Ficha confeccionada en Montevideo, el 26 de setiembre de 1962.-

[redacted]

042595 FS-2

ACTIVIDADES

(1) Laborales: Profesión ..... Lugar de trabajo .....

Cargo ..... Antigüedad .....

Otras Actividades .....

.....

(2) Políticas: Ideología Castrista.- Actuación .....

Antecedentes Firmante Remtido Antimperialista y Solidaridad con Cuba.-

Antecedentes familiares .....

(3) Sociales: Estado Civil ..... Religión ..... Figuración .....

Grado Instrucción ..... Lugares que frecuenta .....

(4) Económicas: Situación ..... Capital aprox. ..... Vehículo ..... marca y No

Otros datos Informe del diario " El Popular ", 8-VI-962.-

Datos Complementarios .....

Apreciación Personal Gral. .....

.....

.....

MINISTERIO DE DEFENSA NACIONAL 042596-2 Dep. I Secc. I R-1

S. I. D.

Sub-Secc. G 1 FEB. 197

Ficha N.o ..... Confec. .....

CRHISTIE ..... John .....
Apellidos Nombres

DOCUMENTOS: C/C ..... C/I .....
Serie N.o N.o Dpto.

OTROS DOC. .....
Pasaporte Lib. Enrol. etc.

NACIMIENTO .....
Fecha Lugar

DOMICILIO: .....
Calle N.o Teléf. Ciudad o Localidad

PROFESION U OCUPACION: Estudiante del IAVA

LUGAR: ..... CARGO: .....

IDEOLOGIA POLITICA ..... CLASIFICACION ACTIVISTA

DATOS COMPLEMENTARIOS .....
Est. Civil Conyuge Hijos

.....
otros familiares

[redacted]

B2

Fecha	Documentos	042596 ANTECEDENTES A REGISTRAR
10/11/70	B77 D88	-Se postula en la lista N°. 47 lema "Frente de Acción Independiente" (FAI), sub-lema Cultura, Acción y progreso" para integrar el Consejo Ejecutivo de la Asoc. de Estudiantes de Preparatorios, por el período 1968/69.-

FE-1

MINISTERIO DE DEFENSA NACIONAL
S. I. D.

042597-5

Dep. I Secc. I
Sub-Secc. A/N
Ficha Nro. ..... Confec. 23/III/72.-

CRIADO — Apellidos
Edison — Nombres

DOCUMENTOS: C/C. ..... Serie ..... Nro. C/I. ..... Nro. ..... Dpto.

OTROS DOC. ..... Pasaporte ..... Lib. Enrol. ..... etc.

NACIMIENTO: ..... Fecha ..... Lugar

DOMICILIO: ..... Calle ..... Nro. ..... Teléf. Depto.de San José.- Ciudad o Localidad

PROFESION U OCUPACION: .....

LUGAR: ..... **CARGO:** .....

IDEOLOGIA POLITICA: FIDEL.- **CLASIFICACION:** .....

DATOS COMPLEMENTARIOS: ..... Est. Civil [redacted] Conyuge ..... Hijos

..... Otros familiares

R2

Fecha	Documentos	042597 ANTECEDENTES A REGISTRAR
1971.-	Lista 2001.- SAN JOSE.	Candidato a 3er.suplente,del 15ºlugar a la Junta Departamental,por el Depto.de San José,para las elecciones de 1971.- (U)

753

J. C. J. 042507 28 AGO. 1976

Dpto. 1

Apellidos CRIADO MATIAUDA

Nombres Edison

Documentos AFIL.P.C.NO.20572.

Ant, Secc: A B C D E G V

☐ ☐ ☐ ☐ ☐ ☐ ☐

Secreto

042597

Fsy

ANTECEDENTES

Fecha ing: 16.11.63.

Or.22 años.

Dom: Bolivia 810 Cdad; S. José*

Ocup: Peón de tambo.

8.1.76.Doc.0001.Eval: B - 2. (Y).

B-1

JUNTA DE COMANDANTES EN JEFE 042598-3

S. I. D.

Den. 1 Secc. I

Sub Secc. A/N

Ficha Nº ..... Confec. 27/2/80

CRIADO COBUCI (Apellidos) Floreal Antonio (Nombres)

DOCUMENTOS: C/C BAA 5406 (Serie / Nº) C/I. 707.410 (Nº / Dpto.)

OTROS DOC. (Pasaporte / Lib. Enrol. / etc.)

NACIMIENTO: 27/3/22 (Fecha) Montevideo (Lugar)

DOMICILIO: Luis A.De Herrera 1375 Ap. 4 o 5 (3) (Calle / Nº / Teléf.) Montevideo (Ciudad o Localidad)

PROFESION U OCUPACION: Funcionario

LUGAR: M.S.P. CARGO:

Jubilado Civil (2)

IDEOLOGIA POLITICA: CLASIFICACION:

DATOS COMPLEMENTARIOS: Soltero (Cónyuge / Est. Civil / Hijos)

Padres: Antonio y María Estela o Esther (1)

Otros familiares

82

Fecha	Documentos	042598 ANTECEDENTES A REGISTRAR
31/X/78	DNII	-Según informe 592 fechado el día 6 de Agosto de 1969, integra un grupo de izquierda (anarquista o socialista), que realiza reuniones en horas de labor, en el tercer piso del Ministerio de Salud Pública (Sección Administración).-(C. H.C.P. Nº 2629/78 SECC. 10a. MDEO.).-(U)
20/9/982	D.19558 RE 19079	Indica (1) (MS)
14/9/82	D.19079	Figura en el 65º lugar de la lista "BAQ" del Partido Colorado Agrupación "Acción Batllista Por la Democracia" Dpto. de Mdeo. como candidato para integrar los Deliberantes Departamentales y Convenciones Nacionales en las Elecciones internas de los PP.PP. del 28 de Noviembre de 1982. (2y3)
16/10/82	------	Por oficio 911/82 el S.J.D. comunica a la Corte Electoral, que de acuerdo a las disposiciones vigentes, no existen objeciones para que el causante integre la lista de referencia. (MS)

P-

Imp. Nacional 716/79

B-1

JUNTA DE COMANDANTES EN JEFE 42599-1 V. Dep. I Secc. I

S. I. D. Sub Secc. XXX

Ficha Nº ..... Confec. 6.8.81

CRIADO CARBALLO (Apellidos) Graciela (Nombres)

DOCUMENTOS: C/C ..... (Serie, Nº) C/I. ..... (Nº, Dpto.)

OTROS DOC. ..... (Pasaporte) ..... (Lib. Enrol.) ..... (etc.)

NACIMIENTO: 32 años en 1979 (Fecha) Uruguay (Lugar)

DOMICILIO: Jackson 930. Apto.4 (Calle, Nº, Teléf., Ciudad o Localidad)

PROFESION U OCUPACION: .....

LUGAR: ..... CARGO: .....

IDEOLOGIA POLITICA: ..... CLASIFICACION: .....

DATOS COMPLEMENTARIOS: ..... Soltero (Cónyuge, Est. Civil, Hijos)

..... (Otros familiares)

042599

132

Fecha	Documentos	ANTECEDENTES A REGISTRAR
2.12.79 PD 324/79	1697	-19.11.79.-Continuando con las diligencias que viene efectuando la Brigada de Narcóticos y Drogas Peligrosas,por disposición de la Justicia Letrada de Instrucción de 2do. Turno,la causante,quien ejerce la prostitución,fue detenida,realizándose además una inspección en su domicilio,incautándose variada mercadería de procedencia extranjera. Se encuentra a disposición de la Justicia Letrada de Instrucción de 2do.Turno.Eval:A-1.(TT)
29.12.79 PD 325/79	1145	-20.11.79.-En el día de ayer el Magistrado actuante dispuso su libertad.Eval:A-1.(TT)

Imp. Nacional 616/79

C- 1123

F-3

042599

NOMBRE CRIADO CARVALLO, Graciela

EDAD

DIRECCION

C. C. o C. IDENTIDAD

NACIONALIDAD Uruguaya.-

PROFESION

OBSERVACIONES Integrante de la gavilla que fue capturada en Barcelona (España), la cual se dedicaba a la trata de blancas y tráfico de

5 [redacted]

042599 **OBSERVACIONES**

B-3

drogas. "La Mañana" 24-VI-975.- (FALTA DOCUMENTO)

042600 — ~~AXX~~

NOMBRE CRIADO GUSTAVO E.

EDAD

DIRECCION

C. C. o C. IDENTIDAD

ESTATURA, PESO, y CUTIS

PROFESION

OBSERVACIONES

042601 -5

~~1540~~

F51

SERVICIO DE INTELIGENCIA

MINISTERIO DE DEFENSA NACIONAL
SERVICIO DE INFORMACION DE DEFENSA

Fecha 27 de junio de 1949

Ficha N.º [redacted]

[redacted] Nombre CRIADO, Luis

FOTO

Nacionalidad

Profesión o actividad

Lugar de nacimiento

Documentos que posee

Domicilio Teléf

FILIACION

Edad aparente color del

cutis de los cabellos

estatura aspecto social

señas particulares

[redacted]

042601

FK2

Fecha	Contenido
23/VI/49	Esp.Democratic

Lugares donde frecuenta

afiliado a

actividad política y donde actúa

C O M U N I S M O

Antecedentes policiales

vehículos que posee o que guía

nombre y número de

personas que forman su familia

DATOS COMPLEMENTARIOS

Vice-Presidente de la "Casa de España" firma el telegrama enviado a Dolores Ibarruri.-

JUNTA COMANDANTES EN JEFE
Dep. 1

F-1

042602-3 Confeccionado el 26/4/77

V A R I O S

FOTO

Apellidos CRIBARI PERALTA

Nombres Gonzalo R.

Fecha de Nacimiento

Lugar de Nacimiento

Est. Civil

Cred Cívica Céd. Identidad

Otros Documentos

Ocupación

Padre

Madre

Domicilio Ciudad

Otros datos

[redacted]

IMP. CHIESA Hnos. Ltda. 8.000 - 5 - 76

FB 2

FICHA COMPLEMENTARIA

DOCUMENTO		ANTECEDENTES
Fecha	Origen	042602
13/11/76	D. 1421	Figura en una nómina de ciudadanos uruguayos emigrados a otros países por intermedio de las Naciones Unidas. Partió hacia la Habana el 19/8/76, con el Trav.Doc. 301.576 ,desde Argentina (Bs.Aires).(i)(MM

JUNTA COMANDANTES EN JEFE
Dep. 1

042603-1 Fs-1

Confeccionado el 26/4/77

V A R I O S

FOTO

Apellidos CRIBARI PERALTA

Nombres Pablo Daniel

Fecha de Nacimiento

Lugar de Nacimiento

Est. Civil

Cred Cívica Céd. Identidad

Otros Documentos

Ocupación

Padre

Madre

Domicilio Ciudad

Otros datos

[redacted]

IMP. CHIESA Hnos. Ltda. 8.000 - 8 - 76

Fs 2

FICHA COMPLEMENTARIA

DOCUMENTO		ANTECEDENTES
Fecha	Origen	042603
13/11/76	D. 1421	Figura en una nómina de ciudadanos uruguayos emigrados a otros países por intermedio de las Naciones Unidas. Partió hacia la Habana el 19/8/76, con el Trav.Doc.301.576, .desde Argentina (Bs.Aires) (i)(MM

Ts-1

JUNTA DE COMANDANTES EN JEFE
S. I. D.

042604-9

Dep. I Secc. I
Sub Secc. A/N
Ficha Nro. ____ Confec. 2.5.77

CRIBARI — Apellidos
Pedro — Nombres

DOCUMENTOS: C/C ..... (Serie / Nro.) C/I. ..... (Nro. / Dpto.)

OTROS DOC. ..... (Pasaporte / Lib. Enrol. / etc.)

NACIMIENTO: ..... (Fecha / Lugar)

DOMICILIO: ..... (Calle / Nro. / Teléf. / Ciudad o Localidad)

PROFESION U OCUPACION: .....

LUGAR: ..... CARGO: .....

IDEOLOGIA POLITICA: ..... CLASIFICACION: .....

DATOS COMPLEMENTARIOS: ..... (Est. Civil / [redacted] / Cónyuge / Hijos)

..... (Otros familiares)

042604

F3-2

Fecha	Documentos	ANTECEDENTES A REGISTRAR
4.10.76 20.8.76	D. 1273 D. 1087	Figura en una "nómina de Responsables de planilla de control" del P.C. , de acuerdo a documentación incautada al dirigente: Sergio BARRIENTO NUÑEZ, en su domicilio. A la fecha 26.9.72 responsable de la agrupación Parque Estlle de la Seccional 18 y 24. Eval. A 1 (U)

S. I. D. 7.7.75

Sub - Secc. A/N. Fs. 1
Ficha Nro. ____ Confec. ____

CRIBARIS (r)
CRIBARI BORRONE 042605-6 Pedro Hugo
Apellidos Nombres

DOCUMENTOS: C/C. AZA 23185 (3) C/I. 1.111.435 (5)
Serie Nro. Nro. Dpto.

OTROS DOC. ____
Pasaporte Lib. Enrol. etc.

NACIMIENTO: 25 años en 1975 Uruguay (1)
Fecha Lugar

DOMICILIO: Pérez Castellanos 1418 S. BOLIVAR (4) Montevideo
Calle Nro. Teléf. Ciudad o Localidad

PROFESION U OCUPACION: Empleado de Inmobiliaria

LUGAR: ____ CARGO: ____

IDEOLOGIA POLITICA: Comunista CLASIFICACION: ____

DATOS COMPLEMENTARIOS: Casado (2)
Est. Civil Cónyuge Hijos

[redacted]
Otros familiares

Fecha	Documentos	042605 ANTECEDENTES A REGISTRAR Fs. 2
7.7.75	"El País"	Procesado por la Justicia Militar de Instrucción, por el Art. 60 (VI) y Arts. 150 y 180 del C.P.O. ("Asistencia a la Asociación Subversiva", "Asociación para delinquir" y "Falso Testimonio". (K)
29.5.75 PD.07.00	853 a 07.00	17.5.75 -Detenido en base a las declaraciones de involucradas en la distribución del semanario "Carta" y cobro de la cuota para el P. Comunista. Inpsecionada su lugar de trabajo se incauta literatura de izquierda.- (DD)
12.6.75 PD.07.00	1080 a 07.00	21.5.75 -Al intentar fugar de la DNII, fue herido de bala en el torax sin orificio de salida, por lo que fue trasladado al HMC quedando internado en observación -en una primera impresión los facultativos expresaron que su estado no revestía gravedad.- (DD)
4.6.75 PD.07.00	1014 a 07.00	2.6.75 -Fue dado de alta.- (DD)
11/VI/76	D.0804	-Por resolución del día 4/III/76 se dispuso elevar a Plenario al Juzgado Militar de 1ra. Instancia de 3er. Turno sus antecedentes.(P).-
2.6.78 PD. 6 a 6	651	25.5.78 -Al haber sido liberado penal del P. de P. Carretas registra entrada en la DNII, donde una vez cumplidos los trámites de rigor fue puesto en Libertad Vigilada" siendo controlado por esa Dirección.- (DD)(1)(2)

FECHA	DOCUMENTOS	042605 ANTECEDENTES A REGISTRAR	F. 3
16.02.82	D. 5757/81/ 16	-Figura en una relacion de la Corte Electoral, de ciudadanos inscriptos en el Registro Civico Nacional, que se encuentran comprendidos en el Art. 1, Literal "B" del Acto Institucional No. 4, con prohibicion de ejercer el derecho de voto. (Procesados por delitos de "Lesa Nacion").EVALUACION A-1(VL) Indica (3) (4)	
16.02.82	D.6004/81/ 15	-Se encuentra comprendido en el Art.1o. literal b) del Acto Institucional No.4,por haber sido procesado el 30 / VI / 1975 por los delitos previstos en. C.P.M. 60 (VI) C.P.O. 150 y 180 EVALUACION A-1 (LA)	
06.05.82	14.543/82	-Mencionado página/s 121 del libro "TESTIMONIO DE UNA NACION AGREDIDA". -EVALUACION : A-1.-(GM) (LA).- INDICA (S)	
	11941 / 82 PAG. 1265	- POSEE ANTECEDENTES EN EL CO.NA.E - EVAL - A - 1 (CD) INDICA ( ) ( ) ( )	

FECHA	DOCUMENTOS	042605 ANTECEDENTES A REGISTRAR Fs 4
20.4.83	24745/83	-3.3.83-Figura en una relación de libertades vigiladas , procedente de la P.M.E.unidad de control D.I.I.,detenido 13.5.75, liberado el 24.5.78.Eval A-1 (V) (Indica 5)
20.4.83	24862/83	-8.3.83-Indica Idem al Doc. 24745/83.- Eval A-1 (V)
31.10.83	18507/12	24.05.81:Liberado.-Eval:A-1(AD)

042605 28 AGO. 1976

J. C. J.

Dpto. 1

Apellidos CRIBARI BORRONE

Nombres Pedro Hugo

Documentos AFIL. P.C.N°.40921.

Ant, Secc: A B C D E G V

☐ ☐ ☐ ☐ ☐ ☐ ☐

Secreto

042605

FSG

ANTECEDENTES

Fecha ing: 3 0.9.69.

Cr.20 años.

Dom: S.Bolívar 1449 bis -Palmar. Mdeo.

Ocup: Estudiante

8.1.76.Doc.0001.Eval: B - 2. (Y).

51

MINISTERIO DE DEFENSA NACIONAL
S. I. D.

042606 -4

Dep. 1 Secc. I
Sub-Secc. A/N
Ficha Nro. ..... Confec. 14/7/72

CRIBARI (Apellidos) BORROE (1) RAFAEL (Nombres)

DOCUMENTOS: C/C. AZA 20231(3) (Serie / Nro.) C/I. ..... (Nro.) ..... (Dpto.)

OTROS DOC. ..... (Pasaporte / Lib. Enrol. / etc.)

25 años en 1973(4)

NACIMIENTO: 8.9.47 (Fecha) 28 años (2) Oriental(6) (Lugar)

DOMICILIO: Simón Bolivar 1449 bis(en 1972)--Juan de Dios Peza 2095 apto.2. (Calle / Nro. / Teléf(en 1973).(5) / Ciudad o Localidad)

PROFESION U OCUPACION: .....

LUGAR: ..... CARGO: .....

IDEOLOGIA POLITICA: dirigente gremial CLASIFICACION: .....

DATOS COMPLEMENTARIOS: casado(7) (Est. Civil) Susana PERALTA SILVA(8). (Conyuge) [redacted] (Hijos)

..... (Otros familiares)

132

042606

Fecha	Documentos	ANTECEDENTES A REGISTRAR
14/7/72	"El Pepular"	**Participa en un acto de la Agrupación FUNSA del Partido Comunista;dirigente gremial.-(EE)**
13/11/76	D.I 21	Figura en una nómina de ciudadanos uruguayos emigrados a otros países por intermedio de las Naciones Unidas. Partió hacia la Habana el 19/8/76, con el Trav.Doc 301.577, desde Argentina (Bs.Aires).Indica (1).- (i) (MM).-
7.4.77	Doc.0300	-Figura en una relación de ciudadanos que abandonaron la República Argentina ,como refugiados al amparo del Comité Internacional para la Migración Europea(C.I.M.E.)entre el 26.12.1973 y el 27.2.77 .- Viajó el día 19.8.76 con destino a Cuba.- Evaluación A-1 (JJ) (INd.2)
30.07.81	7966	-30.06.969 -En la fecha se afilia al Partido Comunista con el Nº 39.137.- -15.07.73 -Liberado.- -ACTIVIDADES EN EL EXTRANJERO: -PANAMA 12.04.79 -Dirigente sindical, participó en un acto patrocinado por el Comité Panameño de Solidaridad con el Pueblo del Uruguay.- -PANAMA 14.06.79 -Denuncia e identifica a 9 uruguayos que según él "aplican la tortura a presos políticos", entre

FECHA	DOCUMENTOS	CRIBARI BORRONE 042606 ANTECEDENTES A REGISTRAR Rafael 83
		...///
		-PANAMA 29/02 al 01/03/80 -Delegado de la CNT para Panamá.
		-Participa en un Encuentro entre varios delegados de 7 Gobiernos sw América Latina, adoptando como paso fundamental las nuevas pautas para lograr la libertad de SERFGNI, analizándose la vigencia de los Derechos Humanos en el continente y la situación imperante en el Uruguay.
		-MEXICO 25 al 27.08.80 -Designado integrante de la REGIONAL AMERICA del Comité Coordinador de la CNT en el Exterior, luego de la reunión efectuada en la sede del Congreso de Trabajadores de México. Asimismo representa a la CNT en Panamá.
		-PANAMA 31.10.80 -Durante las "JORNADAS MUNDIALES POR LOS DESAPARECIDOS", el citado hace uso de la palabra en una Mesa Redonda efectuada en la "CAPILLA JAVIER", organizada por grupos cristianos.-Eval.A-1 (ind.3) (SF).-
25.2.82	D.12197	El mismo recibió el premio nacional del teatro que le fuera otorgado en Panamá al elenco teatral "EL GALPON". (VM).
14.9.82	D.19089	El causante integra la dirección y es corresponsal en Panamá de la revista marxista internacional "CUADERNOS DEL TERCER MUNDO".Cabe agregar que el causante es delegade de la C.N.T. para dicho país y miembro del P.C..-Eval:A-1(AD)
8.1.83	.....	Memo(A)Nº25/83 para el Dpto.III/SID.(i).-

FECHA	DOCUMENTOS	042606 ANTECEDENTES A REGISTRAR
19.1.83	23806	-Sería nombrado representante de Prensa Latina en Rio de Janeiro.- ANTECEDENTES: Integra una lista incautada en el Penal de Punta Carretas. Presumiblemente se trata de una relación de integrantes del Sindicato de FUNSA, Dicha lista tiene las siguientes inscripciones manuscritas:"En caso de libertad-Romperla" y "No mostrar a nadie-ojo".- 28.7.973:Detenido en su domicilio en virtud de su relación con Edgar Thelman BORGES, ya que se encontró en poder de éste la dirección del causante. Interrogado manifestó que desconoce el porque, ya que el unico vinculo que los une es que ambos son delegados gremiales, ya que es delegado de la sec. Mecanizada ante las autoridades de la empresa FUNSA. 28.8.973:Recupera su libertad por orden superior.- 19.7.973:Es detenido por tratarse de un empleado con actividad gremial dentro de la Fca. FUNSA.Internado en el Cilindro, recuperó su libertad el 7.8.973.- 16.11.973:Detenido al concurrir al domicilio de Ana Nilza REZANO de HUERTA, cuando se realizaba allí un procedimiento. Interrogado manifestó que ambos eran simpatizantes del F.A. y llevaba unos bonos del Frente Amplio a su pedido para que procediera luego a su venta. En el lugar se encontró material de izquierda y un revolver marca Webley. 18.11.973:Internado en el Cilindro Municipal por orden superior.-

.../11/

FECHA	DOCUMENTOS	CRIBARI BORRONE 042606 ANTECEDENTES A REGISTRAR Rafael Fs. 5
///...		15.7.972: EL POPULAR: Hace uso de la palabra en un acto organizado por el P.C. en 8 de octubre 3690, convocan al mismo los trabajadores de FUNSA del P.C.- 22.6.973: Realiza declaraciones a EL POPULAR sobre la entrevista que mantendran los obreros de FUNSA con un representante Nacional, para obtener mejoras para todos los obreros. 10.5.978: Presentó a Everildo AGUIAR TERRA para su afiliación al P.C., según material incautado por OCOA en Feb/76. 10.11.978: Presentó conjuntamente con Pedro MOLEA a Marta BORBA PINTOS para su afiliación al P.C., según material incautado por OCOA en feb/76.- 23.11.978: Presentó conjuntamente con Miguel VARELA a María Cristina BOUZON para su afiliación al P.C., según material incautado por OCOA en feb/76.- 11.1.979: Presentó conjuntamente con Pedro MOLER a Cirilo BUSTAMANTE ROLDAN para su afiliación al P.C., según material incautado por OCOA en feb/76.- 7.4.979: Presentó conjuntamente con Manuel VARELA a Blanca Nelly ALEMAN para su afiliación al P.C., según material incautado por OCOA en feb/76.- 12.9.979: Presentó con Alberto DUARTE a Ignacio DELNORATO para su afiliación al P.C., según material incautado por OCOA en feb/76.- 13.11.979: Presentó con Marcelina MENDEZ a Ana DE MARTINO de TECHERA para su afiliación al P.C., según material incautado por OCOA en feb/76.-

...///

FECHA	DOCUMENTOS	042606 ANTECEDENTES A REGISTRAR
///...		10.10.980:Según Radio Moscú del 6.7.80., participó en las jornadas de Solidaridad con Uruguay realizadas en Nicaragua.- 16.10.980:Participó como Delegado de la C.N.T. en la semana "SANDINO VIVE" en Managua del 18.2. al 26.2.980, de homenaje a César Augusto Sandino.- 22.10.980:Integró la delegación del F.A. que conjuntamente con un grupo de delegados latinoamericanos asistieron a la reunión convocada por el Presidente de Panamá, en la que se concedió la Orden "Vasco Nuñes de Balboa" a Líber SEREGNI.- 18.11.980:Participó en una reunión organizada por la C.S.T. (Central Sandinista de Trabajadores) en Nicaragua el 29.8.80, en la que se trató el tema del próximo plebiscito uruguayo y sobre supuesto "desaparecidos" en nuestro país./ 29.1.981:Participó de los actos de creación de la Regional América de la Coordinadora de la C.N.T., realizados en el mes de agosto de 1980 en Mejico.- 16.7.980:Se establece que es Delegado de la C.N.T. para Panamá.- 20.5.981:Participó en la reunión realizada del 4. al 6.2.81 en Panamá por la Regional América de la C.N.T., en la que se acordó intensificar la lucha por la libertad de los presos sindicales en uruguay.- 24.8.981:Presentó con Pedro MOLEA a Marta NAPOLI CORBEZOLA para su afiliación al P.C., según material incautado por OCOA en feb/76.- 15.9.981:Presentó junto con Gabino TOR a Juan Angel FE--

...///

FECHA	DOCUMENTOS	CRIBARI BORRONE ANTECEDENTES A REGISTRAR Rafael. 87 042606
111...		18.9.981:Presentó con Jorge AMARAL a Bernardo Jorge LOPEZ para su afiliación al P.C., según material incautado por OCOA en feb/76.- 13.11.981:Presentó a Angelica MENDEZ de PEREZ para su afiliación al P.C., según material incautado por OCOA en febbrero/76.--Eval. A-3.-(TJ)Ind.(3-8)
4.5.83	26067/83	-20.4.83-Figura en una nómina de integrantes del P.C.U. en la Convención Nacional de Trabajadores, que actualmente se encuentra en Panamá.-Eval A-1 (V) Pag.21
8.6.83	27076/83 Pág.013/ 019/023.	- 04.11.82 - En información actualizada a la fecha por el SID, se establece que es representante por el P.C.U. en la C.N.T. siendo responsable dentro de la Regional América de la Mesa de Trabajo de Panamá.- Eval: A-2.- (AA).-
8.6.83	27347/30	2.6.83 - En la fecha se establece idem doc. anterior. Eval:A-1 (00)

DOCUMENTOS	042606 ANTECEDENTES A REGISTRAR	B-8

MINISTERIO DE DEFENSA NACIONAL
S. I. D.

042606

Dep. I Sec. I
Sub-Secc.
Ficha Nº Confec 15/VII/72

CRIBARI BORRONE Rafael
Apellidos Nombres

DOCUMENTOS: C/C AZA 20.331(3) D/I 1.111.544
Serie No. No. Dpto.

OTROS DOC.: .....
Pasaporte Lib. Enrol. etc.

NACIMIENTO: 8.9.947 Montevideo
Fecha Lugar

DOMICILIO: Simón Bolívar 1449 Juan de Dios. Peza 2095 ap 2
Calle No. Telef Ciudad o Localidad

PROFESION U OCUPACION: Obrero

LUGAR: FUNSA CARGO .....

IDEOLOGIA POLITICA ..... CLASIFICACION ACTIVISTA.-P.C. (4)

DATOS COMPLEMENTARIOS Casado Susana Peralta .....
Est. Civil [redacted]nyuge Hijos

Hijo de Pedro Andrés y María Elida
Otros Familiares

042606 B10

FECHA	DOCUMENTOS	ANTECEDENTES A REGISTRAR
15/VII/72	EL POPULAR	-Obrero de Funsa.-Expresa a este diario que la experiencia vivida durante la reciente ocupación en FUNSA será uno de los temas que estarán presentes en la asamblea pública convocada por la Agrupación Comunista de trabajadores de dicho establecimiento a celebrarse en el dia de hoy de tarde en 8 de Octubre 3690.-(T).-
15.7.73	DNII	Fué detenido el 9.7.73 en 8 de Oct. y Corrales por ser delegado gremial en FUNSA. Liberado el 15.7.73. (K)
31.7.73 JPM PD 07.00 a 07.00	2044	Detenido en virtud de haberse encontrado un papel con su dirección incautado a BORGES Edgardo Thelman. Ø Interrogado manifesto que es delegado de la Sección Mecanizada ante las autoridades de F.UN.S.A. y en cuanto al papel que poseía BORGES, adujo no saber nada, que presume que alguna persona se lo dió ya que el único vinculo que los une es que són delegados gremiales. (SS).-
28.1.83.	D.24017	Fué designado representante de Prensa Latina en Río de Janeiro, se desempeña como corresponsal de Inter Press Service en Panama, donde es colaborador de Renato Sergio PINEDA MUÑOZ, quién es afiliado al Partido Comunista Chileno El causante formó parte de la rádio "Noticias del Continente", trabajó bastante cercano a los Montonero en Cuba, En Panama usaban las oficinas de la Inter Press Service para reuniones de nivel del Movimiento Peronista MONTONERO, hasta que dejaron de hacerlo ante una denuncia del diario Mejica

///...

042606 - 1124

B.11

NOMBRE CRIBARI, Rafael

EDAD Uruguayo

DIRECCION

C. C. o C. IDENTIDAD

ESTATURA, PESO, y CUTIS

PROFESION Delegado gremial de FUNSA(Uruguay).-

OBSERVACIONES El 12 de abril de 1979 en Panamá el reseñado participó en un acto patrocinado por el Comité Panameño de Solidaridad con

042606

B 12

OBSERVACIONES

el pueblo de Uruguay.(Inf. del Doc. con Nº 2346/79)(Ficha confeccionada el 7-6-79).- (FALTA DOCUMENTO)

FECHA	DOCUMENTOS	042608 ANTECEDENTES A REGISTRAR TS-R.
	///...	no "YA". Manifestó que a principios de 1983 va a viajar a Brasil e. responsable de la C.N.T, uruguaya para Latinoamérica, esbleciendo como base Río de Janeiro y visitando San Pablo y Porto Alegre por espacio de un mes. El causante viaj a menudo a La Habana, Nicaragua y Europa. Tiene como idea manejar conjuntamente con PINEDA las tareas dentro del territorio uruguayo desde brasil , sobre las estructura ampliada del Inter Press Service en Río de Janeiro-San Pablo sin aparente conexión de "PRENSA LATINA". La representación de Prensa Latina en Panamá esta ubicada en una zona residencial de la capital, en un pent-house muy amplio y bien equipado los cual demuestra el poderío económico de dicha empresa.-Eval.A-2.-(FE)
18.3.83	24964/83	Boletín Informativo de la CDU No.6 Enero-Febrero 1983. Acompañó a Juan Raúl FERREIRA y Luis ECHAVE , al Palacio de las Garzas, donde los antes mencionados mantuvieron conversaciones con el Vicepresidente de Panamá y con el asesor presidencia Dr.Nils CASTRO.Eval.A -2.(ME)
24.3.83	8876/81	-1981: Delegado para Panamá- del Partido Comunista.- - Realiza entre otros, tareas dentro de la C.N.T.: organización esta, que se caracteriza por la campaña de desprestigio que de nuestro país realiza desde el Exterior.- Eval. A-1 (Y)

	DOCUMENTOS	042606 ANTECEDENTES A REGISTRAR
20.4.83	18347/83	-1.9.82-Indica idem al Doc. 1600/77.- Eval A-2 (V)
26.4.83.	26045/65	23-26/1/83: Representante de la C.D.U en Panama. Acompañó a Juan FERREIRA y Luis ECHAVE en su visita al mencionado país, entrevistandose con autoridades políticas y fueron recibidos por el Vice-Presidente Jorge ILLUECAS, quién se interesó por el resultado de las elecciones internas y trató el caso de Liber SEREGNI con los mencionados.- Eval.A-1.- (FE)
13.5.83.	26595/2147	Indica IDEM, Doc.26045.-Eval.A-1.-(FE)
25/07/83	D.26314 Pág.2075	Indica Idem Doc. de fecha 15/7/73, agregando: 1971/1978.En información referente al "P.C.", obtenida por el Dpto.III/S.I.D., en éste período, se establece: Integrante del P.Comunista. 30/06/69. En la fecha se afilia al P.Comunista con el No. 39.137. 07/04/77.Figura en una relación de personas que abandonaron la Rep.Argentina al amparo del Comité Internacional para la Migración Europea (CIME), viajó con destino a Cuba. 12/04/79. Participó de un acto patrocinado por el Comité Panameño de Solidaridad con el Pueblo Uruguayo.

..//

FECHA	DOCUMENTOS	CRIBARI BORRONE, Rafael. ANTECEDENTES A REGISTRAR 042606 B-15
		//..Integrante del "Aparato Armado" del P.Comunista, EVAL.A-2 Aporta (4). (P)
	Pag.3669-3670	02/02/972: Integra una lista, incautada en el Penal de Punta Carretas. Presumiblemente se trata de una relación de integrantes del indicato de Funsa. Dicha lista, tiene las siguientes inscripciones manustritas: "En caso de Libertad-Romperla" y "No mostrar a Nadie-ojo". 28/07/973: Indica idem Doc.2044/973.- 19/07/973: Es detenido, por el Ejército por desarrollar esta actividad actividad gremial dentro de FUNSA.Internado en el Cilindro Municipal. Recuperó la Libertad el 7/08/973. 16/11/973: Detenido en el día de la fecha, al concurrir al domicilio de Ana Nilza REZANO de HUERTA, cuando se realizaba allí un procedeimiento a cargo del D-5. Interrogado manifestó que ambos eran simpatizantes del Frente Amplio y llevaba unos bonos del F.A. a su pedido, para que procediera luego a su venta. En el lugar se encontró material de izquierda y un revólver. 15/07/972:"EL POPULAR" el causante le informa que la experiencia vivida durante la ocupación de FUNSA será uno de los temas que estarán presentes en la Asamblea Pública convocada por la Agrupación Comunista de Trabajadores de dicho

FECHA	DOCUMENTOS	ANTECEDENTES A REGISTRAR 042606 TS-6
		establecimiento a celebrarse en el día de hoy en 8 de octubre 3690.-Eval:A -2.- (SM)
17.2.84	8400088/31	"PRESSUR" del 4.12.83 - Informa que junto con Víctor BRINDISI y Raúl VAZQUEZ, fueron recibidos por la Asamblea Legislativa de Porto Alegre, la Camara Municipal y lideres políticos y sindicales en una gira realizada por esa ciudad.Habiendo realizado entrevistas con diversas autoridades, entre las que se destaca la que mantuvo con Jair KRISCHKE.Tambien se reunieron con la Central Unica de Trabajadores de Brasil(CUT) y la Coordinación Nacional de las Clases Trabajadoras(CONCLAT) quienes emitieron una declaración conjunta en la que manifiestan su solidaridad con el movimiento sindical uruguayo.Eval:A-1 (OO)

28 AGO. 1976

J. C. J.

Dpto. 1

042606 F-17

Apellidos CRIBARI BORRONE

Nombres Rafael

Documentos A IL.P.C. No.39137.

Ant, Secc: A B C D E G V

☐ ☐ ☐ ☐ ☐ ☐ ☐

Secreto

042606

ANTECEDENTES B-18

Fecha ing: 30.7.69.

Or.21 años.

Dom: S.Bolívar 1449 bis - Palmar ,Mdeo.

CC: AZA.20331.

Ocup: Operador Computador FUNSA.

8.1.76.Doc.COOl.Eval: B - 2. (Y).

SERVICIO DE INFORMACION DE DEFENSA
Dep. I

Sección .....

MINISTERIO DE DEFENSA NACIONAL
SERVICIO DE INFORMACION DE DEFENSA /F

[redacted]

[redacted]

K-1

Ficha Nº ..... confeccionada el 6-V-966.-

042607-2

FOTO

Apellidos CRICOPKIO

Nombres Miesinsky

Fecha de Nacimiento: .....

Lugar de Nacimiento: .....

Cred. Cív.: ..... Ced. Identidad: .....

Prontuario: ..... F. Censal: .....

Padre: .....

Madre: .....

Domicilio: ..... Ciudad: .....

Otros datos (Documentos y señas personales) .....

[redacted]

B-2

FICHA COMPLEMENTARIA

Documento			042607 ANTECEDENTES
Nº	Fecha	Origen	
	1966	77/10	-Recibe correspondencia desde Rusia a Correo Restante Nº100 Montevideo.-

JUNTA DE COMANDANTES EN JEFE 042608-D Dep. I Secc. 1 41

Sub Secc. A/N

S. I. D. VARIOS

Ficha Nº 30

CRIDA ALVAREZ (Apellidos) Carlos Alberto (Nombres)

DOCUMENTOS: C/C AVA 17.634 (Serie / Nº) C/I. 1.343.291 (Nº / Dpto.)

OTROS DOC. (Pasaporte / Lib. Enrol. / etc.)

NACIMIENTO: 21/VII/54 (Fecha) Montevideo (Lugar)

DOMICILIO: Guaná 2244 ap. 2 (Calle / Nº) /Tel.:4.41.95(1) (Teléf.) (Ciudad o Localidad)

PROFESION U OCUPACION: Licenciado en Ciencias Históricas (especialización en Historia Antigua).-

LUGAR: Fd.de Humanidades y Ciencias(2) CARGO: Colaborador Honorario de la Cátedra de Lengua y Literatura Griega Clásica(3)

IDEOLOGIA POLITICA: CLASIFICACION:

DATOS COMPLEMENTARIOS: Soltero (Est. Civil) Hijo de José Gregorio y María Odilia (Cónyuge / Hijos)

Otros familiares [redacted]

Fecha	Documentos	042608 ANTECEDENTES A REGISTRAR F-2
14/VI/80	1719 D.I.I.	-6/VI/69- Detenido en la fecha en Bulevar España y Durazno por participar en la formación de barricadas y cobre de pasaje a los automovilistas, frente al Liceo Zorrilla de San Martín.- (GM).-
		- Por Nota Nº 1350/80/D, La Secretaría de Planeamiento, Coordinación y Difusión, solicita al S.I.D. el aval correspondiente al causante a efectos de usufructuar una Beca al Exterior (GRECIA), lo que esta Dirección APRUEBA por Memo Nº888/80 (2a. parte).- (GM).-
23.06.81	D.5154	-Por Nota Nº1327/81/D, la Secretaría de Planeamiento, Coordinación y Difusión solicita al S.I.D. el aval correspondiente, con respecto al causante, a efectos de que el mismo haga usufructo de una beca al exterior(Grecia), lo que esta Dirección APRUEBA por Memo.(A) Nº1084, 4a.parte, con fecha 25.06.81 Indica (1) al (3).-(T).-
18.8.81	7093	Idem anotación del Doc. 1719/80. C)

Imp. Nacional 716/79

B-1

MINISTERIO DE DEFENSA NACIONAL
S. I. D.

042609-8

Dep. I Secc. I
Sub - Secc. A/N
Ficha Nro. ____ Confec. 14.10.75

GRINCHITELLA CASTRO — Hilda María
Apellidos — Nombres

DOCUMENTOS: C/C ____ Serie ____ Nro. ____ C/I. ____ Nro. ____ Dpto. ____

OTROS DOC. ____ Pasaporte ____ Lib. Enrol. ____ etc.

NACIMIENTO: 18 años(1975) — Uruguay
Fecha — Lugar

DOMICILIO: Gral. Flores 3977
Calle — Nro. — Teléf. — Ciudad o Localidad

PROFESION U OCUPACION: Estudiante

LUGAR: Liceo No.13 CARGO: ____

IDEOLOGIA POLITICA: ____ CLASIFICACION: ____

DATOS COMPLEMENTARIOS: Soltera
Est. Civil — [redacted] Conyuge — Hijos

Otros familiares

Fecha	Documentos	042609 ANTECEDENTES A REGISTRAR
27.6.75 PD.07.00	1145 a 07.00	24.6.75 -Detenida en base a las declaraciones de Armando Alvarez Nova -detenido e indagado sobre su vinculación a la "UJC".- (DD)
5.9.75 PD. 07.00	1615 a 07.00	30.8.75 -Al así haberlo dispuesto el J.M.I. de 6to. Turno, recuperó la libertad en caracter de emplazada.- (DD)

SERVICIO DE INFORMACION DE DEFENSA

Dep. 1

042610-6

FS-1

Confeccionado el 4.3.74

V A R I O S

FOTO

Apellidos CRINZAID

Nombres Benjamín

Fecha de Nacimiento

Lugar de Nacimiento

Est. Civil

Cred Cívica ..... Céd. Identidad

Otros Documentos

Ocupación

Padre

Madre

Domicilio Cuñapirú 2312 Ap. 4 Ciudad

Otros datos

[redacted]

Imp. CHIESA Hnos. Ltda. 10.000 - 12 - 73

fs-2

FICHA COMPLEMENTARIA

DOCUMENTO		042610 ANTECEDENTES
Fecha	Origen	
7.9.73	Doc. 2782	Recibe una carta desde Moscd.__qq__.

JUNTA DE COMANDANTES EN JEFE

S. I. D.

042611-4

Dep. I C/G Secc. I 8.2

Sub Secc. A/N

Ficha Nº ..... Confec. 22.10.82

CRIPP (Apellidos) Enrique (Nombres)

DOCUMENTOS: C/C. ..... (Serie, Nº) C/I. ..... (Nº, Dpto.)

OTROS DOC. ..... (Pasaporte, Lib. Enrol., etc.)

NACIMIENTO: ..... (Fecha, Lugar)

DOMICILIO: ..... (Calle, Nº, Teléf., Ciudad o Localidad)

PROFESION U OCUPACION: .....

LUGAR: ..... CARGO: .....

IDEOLOGIA POLITICA: ..... CLASIFICACION: .....

DATOS COMPLEMENTARIOS ..... (Est. Civil, Cónyuge, Hijos)

[redacted] Otros familiares

45-2

Fecha	Documentos	042611 ANTECEDENTES A REGISTRAR
1.9.82	18328	-Fue designado titular del Directorio Provisorio Departamental del Partido Nacional de la ciudad de Fray Bentos, en una reunión política de dicho partido (lista 58) que se llevó a cabo el 31.7.82 en Fonoplatea C.X.161 Radio "Rincón"de Fray Bentos , en la misma se adoptaron entre otras,resoluciones como: -Constituir el Comité de Damas de la Agrupación y el Comité de la Juventud. -Encomendar al Comité Provisorio para que de común acuerdo con los Comités de las distintas Seccionales del Departamento confeccionen las listas de Convencionales de la Agrupación 58 del P.N. para las próximas Elecciones Internas de Noviembre de 1982, etc. Eval: A-1 (M).-

Ps. 1

JUNTA DE COMANDANTES EN JEFE

042612 -2

A.N.

Sub Secc. A/N

Ficha Nº ..... Confec. 9.3.83.

S. I. D.

CRIS VIERA — Alba

Apellidos — Nombres

DOCUMENTOS: C/C. ..... Serie ..... Nº ..... C/I. ..... Nº ..... Dpto.

OTROS DOC. ..... Pasaporte ..... Lib. Enrol. ..... etc.

NACIMIENTO: 9/2/11 (Fecha) — Uruguay (Lugar)

DOMICILIO: Coruña 3001 (Calle, Nº, Teléf., Ciudad o Localidad)

PROFESION U OCUPACION: Enfermera desocupada

LUGAR: ..... CARGO: .....

IDEOLOGIA POLITICA: ..... CLASIFICACION: .....

DATOS COMPLEMENTARIOS ..... Est. Civil ..... Cónyuge ..... Hijos

..... Otros familiares

[redacted]

Fecha	Documentos	042612 ANTECEDENTES A REGISTRAR 52
9.3.83.	0274/79	Afiliada al Partido Comunista con el No. 58.394, desde el 30.8.71, siendo presentada para su Afiliación por Nelson CASTRO y Manuel VARELA, según material incautado por OCOA "Operación Morgan".-Eval. -1.-(FE)

B.2

SERVICIO DE INFORMACION
DE DEFENSA
Dep. 1

042613-0 Confeccionado el 29 MAR. 1976

V A R I O S

FOTO

Apellidos CRISAFULLI

Nombres Antonio

Fecha de Nacimiento

Lugar de Nacimiento

Est. Civil

Cred Cívica Céd. Identidad

Otros Documentos

Ocupación

Padre

Madre

Domicilio Ciudad Dpto. CANELONES

Otros datos

Imp. CHIESA Hnos. Ltda. 10.000 - 12 - 73

B-2

FICHA COMPLEMENTARIA

DOCUMENTO		ANTECEDENTES
Fecha	Origen	042613
1971	Lista 988 F.A. PDC	Figura en el 122o.lugar a la Junta Dptal.del Dpto.de Canelones Sub-Lema "Frente de Canelones", para las elecciones nacionales del año en curso.- (I)

Fs. 1

SERVICIO DE INTELIGENCIA

División I

(Seguridad)

MINISTERIO DE DEFENSA NACIONAL
SERVICIO DE INFORMACION DE DEFENSA
M / F
[redacted]

Sección «G»

Gremios

Ficha N. [redacted]

042614 - 8

Nombres y Apellidos: CRISCI Alfonsino

Fecha y Lugar Nac.:

Cred. Civ.: Serie ..... **N.º** ..... **Ced. Identidad:** .....

Otros documentos: .....
(Pasaporte - Libreta Enrolam. - etc.)

Domicilio: .....
(Ciudad o Localidad) (Calle) (N.º) (Telef.)

Foto

Profesión: Funcionario de UTE (Mdeo.)

Cargo y Lugar: Sec.Nº71 (Ejerc.Lin. de A.Tensión)

Ideol. Política: ..... **Actuación:** DIRIGENTE

Datos Complementarios:

Apreciación General:

Ficha confeccionada: MONTEVIDEO 30 de Julio de 1963.

[redacted]

FICHA COMPLEMENTARIA

Documento		042614 Antecedentes 82
Fecha	Origen	
5/9/962.	Div. I.	Asistió como delegado, integrante del Colegio de Delegados de AUTE, al congreso realizado en el departamento de Durazno, en esta fecha, por AUTE.-
30/5/963.	Inf.31.Div.I.	Delegado Titular de la Sec. 71(Ejerc.Lin.A.Tensión.).-

VARIOS

ks 1

JUNTA DE COMANDANTES EN JEFE

Dep. I Secc. I

S. I. D. 042615-5 Sub Secc. A/N

Ficha No. ..... Confec. 12.7.83

CRISCI PISANO (Apellidos) Carlos María (Nombres)

DOCUMENTOS: C/C. AXA (Serie) 17419 (No.) C/I. 638.923 (No.) (Dpto.)

OTROS DOC. (Pasaporte) (Lib. Enrol.) (etc.)

NACIMIENTO: 9.10.31 (Fecha) Mdeo. (Lugar)

DOMICILIO: Rivera (Calle) 1930/401 (No.) en 1983 telef.402170 (Teléf.) (Ciudad o Localidad)

PROFESIÓN U OCUPACIÓN: Ing. Agr.

LUGAR: Dir.Gral. de Investigación Agropecuaria CARGO: Jefe de Dpto.

IDEOLOGÍA POLÍTICA: CLASIFICACIÓN:

DATOS COMPLEMENTARIOS Casado (Est. Civil) (Cónyuge) (Hijos)

(Otros familiares)

FECHA	DOCUMENTOS	042615 ANTECEDENTES A REGISTRAR	f.2
12.7.83	27020/01/08 y 36	3.6.83-SE.PLA.CO.DI. por Nota N°3012/83/D solicita aval para Beca a Perú y Colombia, SE APRUEBA por Memo.(A) 1227/83 del 7.6.83 (1ra. Parte).(C)	

B.1

MINISTERIO DE DEFENSA NACIONAL 042616-3
S. I. D.

Dep. I Secc I
Sub-Secc. A/N Mont.
Ficha N.o ..... Confec. 21-XII-970

CRISCI (/SAAVEDRA (1)
Apellidos

Glinka Georgia (3) Hargyant
Nombres

DOCUMENTOS: C/C ..... C/I 1.215.151 (11)
Serie No N.o Dpto.

OTROS DOC. .....
Pasaporte Lib. Enrol. etc.

NACIMIENTO 21 años (1973) (4)
Fecha

Uruguay (5)
Lugar

DOMICILIO: Av. Rivera 4864 (6) -Delicias 4793 (12) -Asamblea 4793 (14)
Calle N.o Teléf. Ciudad o Localidad

PROFESION U OCUPACION: Estudiante (7)

LUGAR: Liceo No. 15 (9) CARGO: .....

IDEOLOGIA POLITICA Comunista CLASIFICACION U.J.C. (10)

DATOS COMPLEMENTARIOS Casada (8) CLERICO, Raúl (13)
Est. Civil Conyuge Hijos

[redacted]

.....
Otros familiares

042616 K-2

Fecha	Documentos	ANTECEDENTES A REGISTRAR
10-XI-70	77/88	-Se indica(1)y(2).-Eva . F-3.-(PP).-Integra la U.J.C. en el I.A.V.A. Eval. F-3.-(PP).-
7/6/71	75-2354	-Dirigente Estudiantil, mibitante de CESU.- Fué entrevistada por periodistas del diario "EL POPULAR", en relación con el atentado que fuera objecto su domicilio Manisfestó que el mencionado atentado fue hecho por integrantes de la JUP.-(PP).-
10-10-73 P.D. 07.00	3318 a 07.00	9-10-73 -Detenida a pedido de las autoridades del Liceo No. 15 en razón de estar promoviendo desórdenes y pretendiendo destrozar los útiles del salón de clase; incautandoseles volantes de la U.JCC. y del F.E.R 68.- Indica (2) (10).-(DD)
18-10-73 P.D. 07.00	3451 a 07.00	12-10-73 -Dispuesto por la Superioridad fue internada en la Secc. 11a.-(DD)
8-10-73 PD. 00.00	JPM a 24.00	Idem. Doc. 3318.- (DD)(11)
9-10-73 PD. 00.00	JPM a 24.00	Se procede a efectuar la detención de su esposo, no pudiendose ubicar a persona alguna.- (DD)(12)(13)
10-10-73 PD. 00.00	JPM a 24.00	Idem.Doc. anterior.- (DD) Indica(14)
9.10.76 PD. 7 a 7	1288	29.9.76 -Detenida como resultado de las investigaciones tendientes a lo calizar a su esposo. Inspeccionado su domicilio arrojó resultados negativos. Viene siendo indagada respecto a su presunta vinculación con la Regional 6 de la "UJC", de la cual integraría el "Secretariado".-(DD)

Glinka Georgia Margyant Crici Saavedra

B-3

042616

FECHA	DOCUMENTOS	ANTECEDENTES A REGISTRAR
14.10.76 PD. 7 a 7	1316	5.10.76 -Por disposición del P. Ejecutivo fue internada en el marco de las MPS.- (DD)
24.4.75 PD. 7 a 7	680	23.4.75 -Detenida en la "Operación Trabajo", al sospecharse de que milita en el P. Comunista, siendo internada en el C. Municipal.- (DD)
3.5.75 PD. 7 a 7	749	1.5.75 -Fue internada en el régimen de MPS, permaneciendo alojada en una dependencia policial a disposición del P. Ejecutivo.- (DD)
7.5.75	769	3.5.75 -Recuperó la libertad.- (DD)
4.11.76 PD. 7 a 7	1390	21.10.76 -Pasó a disposición de la JMI de 3er. Turno.- (DD)
13.11.76 PD. 7 a 7	1411	6.11.76 -Por disposición del JMI de 3er. Turno recuperó la libertad.-(DD

F. 24

FECHA	DOCUMENTOS	042616 ANTECEDENTES A REGISTRAR

MINISTERIO DE DEFENSA NACIONAL
S. I. D.

042016

Dep. I B-5 Secc. I
Sub-Secc. G
Ficha N.o ..... Confec. 28 DIC 1970

CRISCI	Glinka
Apellidos	Nombres

DOCUMENTOS: C/C ..... Serie ..... N.o ..... C/I ..... N.o ..... Dpto.

OTROS DOC. ..... Pasaporte ..... Lib. Enrol. ..... etc.

NACIMIENTO ..... Fecha ..... Lugar

DOMICILIO: Rivera 4868 ..... Calle ..... N.o ..... Teléf. ..... Ciudad o Localidad

PROFESION U OCUPACION: Estudiante del IAVA

LUGAR: ..... CARGO: .....

IDEOLOGIA POLITICA ..... CLASIFICACION ACTIVISTA

DATOS COMPLEMENTARIOS Casada con Raúl Clerico (Dirigente de CESU)
Est. Civil ..... Conyuge ..... Hijos

otros familiares

B-6

042616

Fecha	Documentos	ANTECEDENTES A REGISTRAR
10/11/70	B77 D88	-Se postula en la lista Nº.10 lema IDEAS, sub-lema "Una nueva agrupación por una asociación mejor" para integrar el Consejo Ejecutivo de la Asoc. de Estudiantes de Preparatorios, durante el período 1968/69.-
7.6.71	EL pop	- Dirigente de la Coord. de Estudiantes de Secundaria del Urug. y de la Asoc. de Estudiantes del Preparatorios Bauzá.-
27/5/68	B76-D22	Indica el mismo antecedente del documento B77-D88 de 10/11/70. (V).

042616

28 AGO. 1976

J. C. J.

Dpto. 1

Apellidos CRISCI SAAVEDRA

Nombres Glinka

Documentos AFIL.P.C.No.36555.

Ant, Secc: A B C D E G V

☐ ☐ ☐ ☐ ☐ ☐ ☐

Secreto

042616

FJ8

ANTECEDENTES

Fecha ing: 31.12.68.

Or.18 años.

Dom: Rivera 4864 y Rimac.Mdeo.

Ocup: Estudiante

8.1.76.Doc.0001.Eval: B - 2.

Fs. 1

SERVICIO DE INFORMACION
DE DEFENSA
Dep. 1

042617-1

Confeccionado el 22 SET. 1975

V A R I O S

FOTO

Apellidos CRISCI

Nombres Humberto

Fecha de Nacimiento

Lugar de Nacimiento

Est. Civil

Cred. Cívica ..... Céd. Identidad .....

Otros Documentos

Ocupación

Padre

Madre

Domicilio Quiebrayuguas 4607 Ciudad Montevideo

Otros datos

[redacted]

CHIESA Hnos. Ltda. - 2.500 - 9/75

B2

FICHA COMPLEMENTARIA

DOCUMENTO		042617 ANTECEDENTES
Fecha	Origen	
14.7.75	D. 1268	Figura en una nómina de personas receptoras de material de propaganda marxista.- Evaluación B-2.-(I).-

R 1

MINISTERIO DE DEFENSA NACIONAL
S. I. D.

042618 -9

Dep. I Secc. I
Sub-Secc. G
Ficha N°. Confec 16/6/70

GRISCI Iskra
Apellidos Nombres

DOCUMENTOS: C/C ..... C/I .....
Serie No. No. Opto.

OTROS DOC.: .....
Pasaporte Lib. Enrol. etc.

NACIMIENTO: .....
Fecha Lugar

DOMICILIO: .....
Calle No. Telef Ciudad o Localidad

PROFESION U OCUPACION: Estudiante Preparatorios(1968)

LUGAR: ..... **CARGO** .....

IDEOLOGIA POLITICA ..... **CLASIFICACION** DIRIGENTE

DATOS COMPLEMENTARIOS .....
Est. Civil Conyuge Hijos

.....
Otros Familieres

[redacted]

042618 B-2

FECHA	DOCUMENTOS	ANTECEDENTES A REGISTRAR
16/6/70	B.76 D.30	Se postula como 4to. Titular de la Lista Nº 40 (comunista) del Lema IDEAS, para integrar el Consejo Ejecutivo de la Asociación de Estudiantes de Preparatorios; durante el período 1968/69.-
27/5/68	B76-D22	Integra al igual que el documento B76-D30, la lista Nº10.- lema IDEAS, sub-lema? Una Nueva Agrupación por una Asoc. Mejor como titular al Consejo Ejecutivo de la Asoc. de Estudiantes de Preparatorios en el período 1968/69. (V).
27/5/68.	B76-D30.	Indica el mismo antecedente dyles el mismo documento con fecha del 27 al 29 de mayo de 1968.

MINISTERIO DE DEFENSA NACIONAL CIVIL Y GOBIERNO Dep. I Sec. I

S. I. D.

Sub - Secc. C/G. F-1

Ficha Nro. ____ Confec. 17/7/74

042619-7

CRISCI BERRAU(2) — Apellidos

Luis A. — Nombres

DOCUMENTOS: C/C. ____ Serie ____ Nro. C/I. ____ Nro. ____ Dpto.

OTROS DOC. ____ Pasaporte ____ Lib. Enrol. ____ etc.

NACIMIENTO: ____ Fecha ____ Lugar

DOMICILIO: ____ Calle ____ Nro. ____ Teléf. FLORES Ciudad o Localidad

PROFESION U OCUPACION: Dr Abogado //Ministro de Trabajo y Seguridad Social(1)

LUGAR: ____ CARGO: ____

IDEOLOGIA POLITICA: ____ CLASIFICACION: ____

DATOS COMPLEMENTARIOS: ____ Est. Civil ____ Cónyuge ____ Hijos

____ Otros familiares

Fecha	Documentos	042619 ANTECEDENTES A REGISTRAR 52
28/5/74	Doc.1442	En las elecciones del año 1966 fue electo Diputado por el Partido Nacional.En las elecciones del año 1971,acompañó al Partido Nacional en el sector del Gral.Aguerrondo,lista 2211.Actualmente no desarrolla actividades políticas.-En la fecha fue designado por la Suprema Corte de Justicia,como Defensor de Oficio por el período 74.-(II)
01.9.76	-ACTO-INST.Nº4	- Por dicho Acto le fueron suspendidos sus Derechos Políticos por el término de 15 años, al figurar en una relación de suplentes que ocuparon el cargo en la Cámara de Representantes durante el período de 1967 a febrero de 1972.- (JJ)
30.4.80	-PRENSA-"EL DIA"	- Fue excluido de oficio, de la proscripción Política comprendida en el Acto Institucional Nº4 del 1º de setiembre de 1976 por resolución de la Comisión Interpretativa.- (JJ)
18/8/81	Doc,708	18/8/81.- Por Resolución del Poder Ejecutivo fue designado para ocupar el cargo de 17º. titular al Consejo de Estado por el período 81-85, siendo el suplente el Sr. Alberto del Pino. (VM). "EL DIA".
2.9. 1	- - - -	Memo.(A) Nº1547/81 al OCOA y 1618/81 al Dpto.II/EMF.-(PPO.-

FECHA	DOCUMENTOS	CRISCI Luis A. ANTECEDENTES A REGISTRAR 042619 B-3
		///...
5.11.81	Doc.9270	- En el Plenario del Consejo de Estado, hizo pesar su posición referente a la designación de "Abrazo del Monzón" dada al Liceo 21, opinando que: " el abrazo entre Lavalleja y Rivera, había sido histórico en la más amplia acepción de la palabra y que lo que importaba era el sentido de dicho encuentro, de cuya legitimidad nadie podía dudar", ante la preocupación del Consejero AMONDARAIN.- Eval. (Y)
8.2.83	D.24268	"La Mañana"03/SET/82/Informa que el causante fue designado titular de la cartera de Trabajo y Seguridad Social,sustituyendo al Dr.Carlos MAESO.-Cabe agregar que el causante es oriundo de FLORES y militó políticamente en las filas del P.N..-(Indica 1)(AD)
27-7-83	9642/81	"EL PAIS" 19-11-81. En la fecha informa que el causante se adhirió a las palabras pronunciadas por el Consejero Jorge Amondarán, en homenaje a Olga Clerici de Nardone, la que falleciera días pasados; en las que destacaba las cualidades de la extinta. (SI).
2-9-83	29143/071	**Se toma conocimiento que concurrió como integrante de la Delegación Uruguaya, a la Asamblea Anual de la OIT, realizada en Ginebra, entre el 1o. y 22-6-83. Eval.A-1 (SI).**
19.9.83	16380/05	2.6.82:En la fecha,previo a las Elecciones internas de los PP.PP. se establece que el causante no se ha identificado con ningún grupo político. Abogado,actual Consejero de Estado,es una persona muy deicidida.No vaciló en apoyar el Proceso en el Plebiscito de 1980 por el cual desarrolló una activa campaña en el Dpto.de Floes.Cuenta con marcada acep-

...///

FECHA	DOCUMENTOS	042619 ANTECEDENTES A REGISTRAR 15-24
///...		tación en el sector agropecuario y con poca aceptación a nivel popular.-Eval:A-2(Indica 2)(AD)

B 1

JUNTA DE COMANDANTES EN JEFE

S. I. D.

042620 -5

Dep. I Secc. I

Sub Secc. A/N

Ficha Nº ..... Confec 27.10.82

CRISCIMBENI COLOCCI — Apellidos

Gino — Nombres

DOCUMENTOS: C/C BZB 21.797 — Serie / Nº

C/I. 462.557-7 (1) — Nº / Dpto.

OTROS DOC. — Pasaporte / Lib. Enrol. / etc.

NACIMIENTO: 05.10.05 (2) — Fecha

Argentina (3) — Lugar

DOMICILIO: WATT 1484 — Calle / Nº

– Volta y Edison (1970) (7) — Teléf.

– Oficial 20 4183 (8) — Ciudad o Localidad

PROFESION U OCUPACION: Guarda — Jubilado (5)

LUGAR: AMDET — CARGO:

IDEOLOGIA POLITICA: — CLASIFICACION: SINDICATO:UTAA (4)

DATOS COMPLEMENTARIOS: Casado (6)

Est. Civil / Cónyuge / Hijos

Otros familiares

Fecha	Documentos	042620 ANTECEDENTES A REGISTRAR
19.2.79 08.01.76	0274 0001	30.09.70 - En la fecha ingresa como afiliado al Partido Comunista con el Nro.49.603,Secc."Buceo",Agrupación "Transporte",habiendo sido presentado para su afiliación por HUGO CUÑO,según material incautado por OCOA y microfilm de Rodney Arismendi.-EVALUACION:A-1 (K)(EE)
09.09.82 (R.E.18426)	18.827	Indica (7) (K)(EE)
02/09/82	18425 -	Figura en el 37 lugar de la lista 400 del Partido COLORADO Agrupación PACHECO-BAGALCIAGUE Dpto. de MONTEVIDEO como candidato para integrar los Deliberantes Departamentales y Convenciones Nacionales en las Elecciones internas de los PP.PP. del 28 de Noviembre de 1982. (K EE) INDICA DEL (3) AL (6)
	09/11/82 -	Por Oficio Nº. 806/82 el S.I.D. comunica a la Corte Electoral que de acuerdo a las disposiciones en vigencia, el causante se halla inhabilitado para integrar la mencionada lista.- La causa que motivó su inhabilitación fué: SU AFILIACION AL PARTIDO COMUNISTA.-(K)(EE)

FS-1

JUNTA DE COMANDANTES EN JEFE

S. I. D.

042621-3

Dep. 1 Secc. 1

Sub Secc. A/N

Ficha Nº ..... Con 08.10.82

CRISCIMBENI CARBALLO — Apellidos

Reina Margarita — Nombres

DOCUMENTOS: C/CBZB 36081 (Serie / Nº) C/I. 1.988.512 (1) (Nº / Dpto.)

OTROS DOC. (Pasaporte / Lib. Enrol. / etc.)

NACIMIENTO: 26.08.46 (2) (Fecha) Montevideo (3) (Lugar)

DOMICILIO: Watt 1484 (Calle) Pasteur 4966 (4) (Nº / Teléf. / Ciudad o Localidad)

PROFESION U OCUPACION: Ama de casa

LUGAR: ..... CARGO: .....

IDEOLOGIA POLITICA: ..... CLASIFICACION: .....

DATOS COMPLEMENTARIOS ..... Casada (5) (Est. Civil / Cónyuge / Hijos)

[redacted] Otros familiares

Fecha	Documentos	042621 ANTECEDENTES A REGISTRAR	52
19.2.79	0274	22.01.71 - En la fecha ingresa como afiliada al Partido Comunista con el Nro.53.231,agrupación "L.Peñarol",habiendo sido presentada para su afiliación por NELSON BIVERO,según material incautado por O.C.O.A. en Feb./76.- EVALUACION:A-1 (K)(EE)	
02/09/82	18425	Figura en el 198 lugar de la lista AGO del Partido COLORADO Agrupación PACHECO - BAGALCIAGUE Dpto. de MONTEVIDEO como candidato para integrar los Deliberantes epartamentales y Convenciones Nacionales en las Elecciones internas de los PP.PP. del 28 de Noviembre de 1982. (K EE) INDICA DEL (1) AL (5).-	
09/x/82	- - - -	Por Oficio Nº. 806/82 el S.I.D. comunica a la Corte Electoral que de acuerdo a las disposiciones en vigencia, el causante se halla inhabilitado para integrar la mencionada lista.- La causa que motivó su inhabilitación fué: SU AFILIACION AL PARTIDO COMUNISTA.(K)(EE)	

B-1

JUNTA DE COMANDANTES EN JEFE

S. I. D.

VARIOS 042622-1 Dep. 1 Secc. 1

Sub Secc. ~~A/N°~~

Ficha Nº ..... Confec. 27.10.82

CRISCIMBENI CARBALLO (Apellidos) Ricardo (Nombres)

DOCUMENTOS: C/C. BZB (Serie) 36.703 (Nº) C/I. 1.213.128 (Nº) (Mdeo.) (Dpto.) (1)

OTROS DOC. (Pasaporte) (Lib. Enrol.) (etc.)

NACIMIENTO: 15.02.49 (Fecha) Montevideo (2) Oriental (Lugar)

DOMICILIO: Watt 1484 (Calle) (Nº) entre Volta y Edinson (Teléf.) (Ciudad o Localidad)

PROFESION U OCUPACION: Guarda Empleada (3)

LUGAR: AMDET CARGO: SINDICATO UTA

IDEOLOGIA POLITICA: CLASIFICACION:

DATOS COMPLEMENTARIOS Casado (4)
(Est. Civil) (Cónyuge) (Hijos)

(Otros familiares)

[redacted]

Fecha	Documentos	042622 ANTECEDENTES A REGISTRAR 52
19.2.79	0274	31.10.71 - En la fecha ingresa como afiliado al Partido Comunista con el Nro.61797,seccional "Buceo",agrupación "Transporte",sindicato U.T.A(Union de Trabajadores de AMDET) habiendo sido presentado por RUBEN BARBOZA para dicha afiliación,según material incautado por OCOA en Feb/76 EVALUACION:A-1 (K)(EE)
02/09/82	J8425	Figura en el 88 lugar de la lista ABO del Partido COLORADO Agrupación PACHECO - BAGALCIAGUE Dpto. de MONTEVIDEO como candidato para integrar los Deliberantes Departamentales y Convenciones Nacionales en las Elecciones internas de los PP.PP. del 28 de Noviembre de 1982. (K EE) INDICA DEL (1) AL (4)
09/x/82	- - - - -	Por Oficio Nº. 806/82 el S.I.D. comunica a la Corte Electoral que de acuerdo a las disposiciones en vigencia, el causante se halla inhabilitado para integrar la mencionada lista.- La causa que motivó su inhabilitación fué: SU AFILIACION AL PARTIDO COMUNISTA.(K)(EE)

SERVICIO DE INFORMACION DE DEFENSA

042623-9 A.N.

Fs. 1

Dep. 1

Confeccionado el 25-VI-1969.

VARIOS

FOTO

Apellidos CRISCIO SOLER

Nombres Heber Osvaldo

Fecha de Nacimiento 35 años (1968)

Lugar de Nacimiento Uruguay

Est. Civil Casado

Cred. Cívica: BAB 13241 (3) Céd. Identidad 644.587 (4)

Otros Documentos

Ocupación Funcionario del Ministerio de Economía y Finanzas Emp.Banco Francés e Italiano (Contaduría General de la Nación) (5)

Padre

Madre

Domicilio Rivera 3677 Ap.102 Apto.302 (1) Ciudad Montevideo

Otros datos: Actuación:Dgte.Bancario (2)

[redacted]

FICHA COMPLEMENTARIA

DOCUMENTO		ANTECEDENTES
Fecha	Origen	062623
21-VII-1968 Parte 77	B72-D37	-Detenido durante las Medidas Pro[illegible] ridad en la fecha indicada.-
21/VII/968	B-33-D-27	-Internado en el Grupo de Artillería [illegible] Figura en una relación de detenidos [illegible] alojados en dicha Unidad.-
[illegible]/VII/968	B-33-D-31	-Fue retirado de la Unidad, por parte de la [illegible] fatura de Policía.-
[illegible].IV-66	76/33	-Figura en la Lista Nº 3 de la [illegible] Empleados Bancarios del [illegible] por el Sistema Preferencial de [illegible] el Sector Lista General (B) como [illegible] la Asamblea General Representativa (Capital) Indica (1) y (2)..
29.4.71	AEBU	-Se postula en la lista Nº 1955 ([illegible]) lema "Democracia Sindical, Unidad y [illegible]" Sub-lema "Por la soberanía del gremio" para integrar por el sector lista general la Asamblea General Representativa (Capital) por el período 1971/73.-

FECHA	DOCUMENTOS	CRISCIO SOLER, 042623 ANTECEDENTES A REGISTRAR Heber Osvaldo FS-3
30.7.73	2298	-Aparece en lista incautada a Manuel Lorenzo San Martín como Dgte.Bancario. (K)
25.9.78	1196	-Delegado de Mesa por la lista 4190 en las elecciones nacionales del año 1971,por el Departamento de Montevideo. Circuito Nº 304. Pág.(0117).- (P).- Indica (3)
5.3.80 P.D.064/80	1644	-4.3.80.-Apareció un panfleto que circula dentro de círculos bancarios de la capital,firmado por A.E.B.U. y referido al despido de Carlos Alberto VARELA RAMOS,funcionario del Banco Francés e Italiano,por poseer informes negativos,de acuerdo a los informes anuales que es costumbre que realicen los Jefes de cada funcionario en los Bancos,y uno de ellos expresa textualmente que"se ocupa de asuntos gremiales,descuidando su trabajo,elemento negativo brinda malos ejemplos a sus compañeros,y otros informes lo califican de Empleado malo,poco voluntarioso,poco puntual,sin aspiraciones ni iniciativa. Con respecto a dicho despido no hubieron otras protestas que el panfleto mencionado,habiéndose interesado por dicho despido únicamente el causante,quién registra anotaciones por su actividad dentro de la Asociación de Bancarios del Uruguay.Eval:A-1.(TT) Indica (4) y (5).-

MINISTERIO DE DEFENSA NACIONAL
S. I. D.

042624-2 11 JUN 1974 F-1

Dep. I Secc. I
Sub - Secc. G
Ficha Nro.____ Confec.____

CRISERA (Apellidos) Diego (Nombres)

DOCUMENTOS: C/C. _____ (Serie / Nro.) C/I. _____ (Nro. / Dpto.)

OTROS DOC. _____ (Pasaporte / Lib. Enrol. / etc.)

NACIMIENTO: _____ (Fecha / Lugar)

DOMICILIO: Propios 3733 ap.1 (Calle / Nro.) 20.95.76 (Teléf.) _____ (Ciudad o Localidad)

PROFESION U OCUPACION: Bancario

LUGAR: _____ **CARGO:** _____

IDEOLOGIA POLITICA: _____ **CLASIFICACION:** Dgte. Bancario

DATOS COMPLEMENTARIOS: _____ (Est. Civil / Conyuge / Hijos)

042624

Fecha	Documentos	ANTECEDENTES A REGISTRAR
30.7.73	2298	Aparece en lista incautada a Manuel Lorenzo San Martín con certeza Dgte. Bancario. (K)

SERVICIO DE INFORMACION DE DEFENSA

042625-4

Dep. 1

Confeccionado el 2 de Diciembre de 1959

VARIOS

FOTO

Apellidos CRISIS

Nombres Antonio

Fecha de Nacimiento

Lugar de Nacimiento

Est. Civil

Cred. Cívica Céd. Identidad

Otros Documentos

Ocupación

Padre

Madre

Domicilio Ciudad

Otros datos:

[redacted]

FICHA COMPLEMENTARIA

DOCUMENTO		042625 ANTECEDENTES
Fecha	Origen	
21 /1/67	B.75/D.948 EL POPULAR	Participa, incluído en un grupo de dirigentes obreros y de las clases pasivas; en un acto conmemorativo del X Aniversario de EL POPULAR, que tuvo lugar en el Palacio Sud América.-

JUNTA COMANDANTES EN JEFE
Dep. 1

FS.1

042626 -2 Confeccionado el 20/7/77

VARIOS

FOTO

Apellidos CRISOLIA

Nombres

Fecha de Nacimiento

Lugar de Nacimiento

Est. Civil

Cred Cívica Céd. Identidad

Otros Documentos

Ocupación

Padre

Madre

Domicilio Ciudad ~~Salto~~

Otros datos

IMP. CHIESA Hnos. Ltda. 3.000 - $ - 76

82

FICHA COMPLEMENTARIA

DOCUMENTO		042626 ANTECEDENTES
Fecha	Origen	
24/10/74	D.2792	-En correspondencia enviada a Pedro QUIÑONES desde Montevideo el 20/3/73 a Salto se le comunica que se ponga en contacto con esta persona.Firma Enrique RENTAMOR.Dicha correspondencia fue incautada en el allanamiento efectuado el 5/7/74 a la Sede de la Asociación Bancarios del Uruguay, filial Salto.Evel. A-1 (U)

14.3.978: FICHA PROVISORIA

Fs. 1

JUNTA DE COMANDANTES EN JEFE

S. I. D. 042627-0

E

Dep. I Secc. I

Sub Secc. A/N

Ficha Nro. ____ Confec. ____

CRISCILIA KARAYCHEV — ALI A.

Apellidos — Nombres

DOCUMENTOS: C/C ____ C/I. ____

Serie Nro. Nro. Dpto.

OTROS DOC. ____

Pasaporte Lib. Enrol. etc.

NACIMIENTO: ____

Fecha Lugar

DOMICILIO: ____

Calle Nro. Teléf. Ciudad o Localidad

PROFESION U OCUPACION: ____

LUGAR: ____ **CARGO:** ____

IDEOLOGIA POLITICA: ____ **CLASIFICACION:** ____

DATOS COMPLEMENTARIOS: ____

Est. Civil Cónyuge Hijos

Otros familiares

042627 82

Fecha	Documentos	ANTECEDENTES A REGISTRAR
7.XI.977	1148 [illegible]	-Alta en [illegible], Baja en [illegible] ([illegible]) Fecha: [illegible]. Causa: Traslado [illegible] [illegible] Fecha Det.:17.5.73. Antecedentes: Procesado; Art.137 y 197 CPO.(P).-

F-1

MINISTERIO DE DEFENSA NACIONAL
S. I. D.

042628 - 7

Dep. I Secc. I
Sub - Secc. G
Ficha Nro.____ Confec. 23.10.72

CRISOLIA (Apellidos) HECTOR (Nombres)

DOCUMENTOS: C/C ____ (Serie / Nro.) C/I ____ (Nro. / Dpto.)

OTROS DOC. ____ (Pasaporte / Lib. Enrol. / etc.)

NACIMIENTO ____ (Fecha / Lugar)

DOMICILIO: ____ (Calle / Nro. / Teléf. / Ciudad o Localidad)

PROFESION U OCUPACION: Maestro

LUGAR: ____ CARGO: Secretario A.M. Salto

IDEOLOGIA POLITICA ____ CLASIFICACION ____

DATOS COMPLEMENTARIOS ____ (Est. Civil / Conyuge / Hijos)

____ (Otros familiares)

042628

B2

Fecha	Documentos	ANTECEDENTES A REGISTRAR
20.11.67	40.-2	E s secretario de la Asociación Magisterial de Salto, esta a-gremiación agrupa a la mayoría del magisterio local; sigue l. orientación de la Federación Uruguaya de Magisterio.(EE)

SERVICIO DE INFORMACION DE DEFENSA

Dep. 1

042629 - 6

Confeccionado el 14 de Enero de 1970

VARIOS

FOTO

Apellidos CRISPIERI PADOMBO

Nombres Mario Rafael

Fecha de Nacimiento (1) 44 años(1968)

Lugar de Nacimiento (2) Uruguay

Est. Civil (3) Soltero

Cred. Cívica: Céd. Identidad

Otros Documentos

Ocupación (4) Tabacalero

Padre

Madre

Domicilio (5) Gaboto 1687 Ap.1 Ciudad Mdeo.

Otros datos:

FICHA COMPLEMENTARIA

52

DOCUMENTO		042629 ANTECEDENTES
Fecha	Origen	
13/IX/68	B.15(1)/D.51	- Concurrió en un ómnibus, junto con Daniel LAMAS INFANTE, Celia PEREIRA ASUAGA, Roberto FABRE VAZQUEZ, Andrés BANDAG MARIÑO y Héctor Manuel VIEYTES MARIÑO a la visita del Sr. Presidente de la República, a la ciudad de Florida. Cuando volvieron a Mdeo., fueron reconocidos por actividades subversivas y aprehendidos por funcionarios de Investigaciones de Mdeo. Indica ① a ⑤

[redacted]

[redacted]

Apellidos: CRISPINO CARLOTTA

Nombres: Beatriz Elena

Fecha de Nacimiento: 20 años, 16/11/946 (1)

Lugar de Nacimiento: Uruguay Montevideo (2)

Cred. Civ.: AUA 11.209 (3) Ced. Identidad: 1.06

Prontuario: F. Causal:

Padre: Miguel Angel (5)

Madre: Betsy (6)

[redacted] Belgrano 2090 Ciudad: [redacted]

[redacted] (Documentos y señas personales) Soltera. Estudiante de 3er. año [redacted]

Médico (6)

[redacted] Asistente del Dpto. de Genética de [redacted]

[redacted]

0616

FICHA COMPLEMENTARIA

82

Documento Nº	Fecha	Origen	04 2630 ANTECEDENTES
	20-X-967	B9-D2	-Detenida por participar en una manifestación relámpago contraria a las Medidas Prontas de Seguridad.-
	13.5.82.	D.14818	21/6/977: En la fecha solicita en Secc.9na. Constancia sobre Anotaciones en Ficheros Policiales de Inteligencia, Formulario No. 12 expidiéndosele CATEGORIA "A".- Eval.B-2.- Indica (1) al (7).-(P)
	05/11/82	....	MEMO.(A) No.2767/82 PARA EL C-2/ES.MA.CO. (P)
	28.6.83	D.27216/1 /12 y 26	-27.5.83-SE.PLA.CO.DI. por Nota Nº 1170/83/D solicita al S.I.D. aval para que la causante integre Misión al Exterior (Argentina) a cursos de Citogenética y cultivo de tejidos, SE APRUEBA por Meme.(A) 1169/83 del 31.5.83.-(C) Ind. (7)
		Pág.30	- Idem anotaciones del B-9 - D.2/967 y Doc.14818/82 (C)

MINISTERIO DE DEFENSA NACIONAL

S. I. D.

Dep. I 21 Secc. 1

28.4.76

Sub Secc. G

042631 -2

Ficha Nro. ..... Confec. .....

CRISPINO — Apellidos

Enrique — Nombres

DOCUMENTOS: C/C ..... C/I. .....
Serie Nro. Nro. Dpto.

OTROS DOC. .....
Pasaporte Lib. Enrol. etc.

NACIMIENTO: .....
Fecha Lugar

DOMICILIO: .....
Calle Nro. Teléf. Ciudad o Localidad

PROFESION U OCUPACION: Escribano

LUGAR: ..... CARGO: .....

IDEOLOGIA POLITICA: ..... CLASIFICACION: .....

DATOS COMPLEMENTARIOS: .....
Est. Civil Cónyuge Hijos

[redacted]milares

B-2

Fecha	Documentos	042631 ANTECEDENTES A REGISTRAR
29.1.76	Doc.0089 (Ev. B-2)	- Tomó parte en las Elecciones internas de la Asociación de Escribanos del Uruguay, para el período 1975-1977; postulándose como 8º candidato a la Comisión Directiva de la Lista 2, lema: "RENOVACION NOTARIAL", sub-lema: "POR UNA ASOCIACION AL SERVICIO DE LA PROFESION".-(OO)

F-2

23 ENE. 1979

JUNTA DE COMANDANTES EN JEFE Dep. I Secc. I

S. I. D. 042632-0 Sub Secc. A/N

Ficha Nro. _____ Confec. _____

CRISPINO MICCLINI — Apellidos
Enrique José — Nombres

DOCUMENTOS: C/C AVA 15508 (Serie / Nro.) C/I. 1.136.902 (1) (Nro. / Dpto.)

OTROS DOC. _____ (Pasaporte / Lib. Enrol. / etc.)

NACIMIENTO: 27 años en 1976 (2) (Fecha) Oriental (3) (Lugar)

DOMICILIO: Brandzen No.2112 apto 10. (4) (Calle / Nro. / Teléf. / Ciudad o Localidad)

PROFESION U OCUPACION: Empleado Administrativo de la Fac. de Defecho (5)

LUGAR: _____ **CARGO:** _____

IDEOLOGIA POLITICA: _____ **CLASIFICACION:** _____

DATOS COMPLEMENTARIOS: Casado (6) (Est. Civil) [redacted] (Cónyuge) (Hijos)

(Otros familiares)

Fecha	Documentos	042632 ANTECEDENTES A REGISTRAR
25 SET. 1978		- Delegado de Mesa por las listas 700 , en las elecciones nacionales del año 1971 , por el Departamento de Montevideo . Circuito Nº. 304 .- (0119) (J)
15.4.81.	Doc.2879	Detenido en el local de la Asociación Sindical del Uruguay en momentos en que conjuntamente con otras personas llevaban a cabo una reunión no autorizada.- Indagado expresó que concurre a dicho local desde hace 3 o 4 años ya que se reunían gente afiliada a los distintos gremios, y en esta oportunidad fue llamado por GONZALEZ Luis en forma telefónica a su trabajo para invitarle a concurrir a la reunión mencionada, ya que había llegadoun visitante de Argèntina (CUSTER Carlos Luis) En dicha reunión se trataron diferentes enfoques del gremialismo actual en el País así como todo lo relacionado al Sindicato de Bancarios y de Salud Pública.- Eval.A-2.- (FE).- Ind. (1) al (6).-

JUNTA COMANDANTES EN JEFE
Dep. 1

F-1

042633 - 8 Confeccionado el 3.3.77.

V A R I O S

FOTO

Apellidos CRISPINO

Nombres Miguel Angel

Fecha de Nacimiento

Lugar de Nacimiento

Est. Civil

Cred Cívica ..... Céd. Identidad .....

Otros Documentos

Ocupación

Padre

Madre

Domicilio ..... Ciudad .....

Otros datos

[redacted]

IMP. CHIESA Hnos. Ltda. 3.000 - 5 - 76

B-2

FICHA COMPLEMENTARIA

DOCUMENTO		ANTECEDENTES
Fecha	Origen	042633
1.11.73.	Doc.3821.	- Actualmente está adscripto en el IPA, había sido muy amigo del Prof.Acosta y Lara, incluso éste lo llevó como su secretario, pero lo traicionó uniéndose el Prof. Alfredo Castellanos. Es suegro del procesado Julio Pérez, son del grupo de los hijos del ex-senador Michelini (en el L.Larrañaga) y de Martín De León Carrau (expulsado de U.T.E. por sabotajes). Eval: B - 2. (Y).

MINISTERIO DE DEFENSA NACIONAL

"S"

Dep. I Secc. I

S. I. D.

Sub-Secc. C

042634-6

Ficha Nº ..... Confec. 5/5/73

CRISPO AYALA — Eduardo

Apellidos — Nombres

DOCUMENTOS: C|C AIB 4315(3) C|I 174.957 (1)

Serie Nº — Nº Dpto.

OTROS DOC.: .....

Pasaporte — Lib. Enrol. — etc.

NACIMIENTO: 20/XII/912 — Montevideo (4)

Fecha — Lugar

DOMICILIO: RBLA. GHANDI 471 70-12-14

Calle — Nº — Telef. — Ciudad o Localidad

Solano Antuña 2970 P.3 (2) (1979)

PROFESION U OCUPACION: INGENIERO

LUGAR: Partido Colorado — CARGO .....

IDEOLOGIA POLITICA Pacheco-Daniani Nov/982 (5) — CLASIFICACION CONVENCIONAL (6)

DATOS COMPLEMENTARIOS Casado con Ivana Capurro Castells y padre de 7 hijos:

Est. Civil — Conyuge — Hijos

Ivana, Eduardo, Juan Alberto, Fernando Raúl, Rosina, Cecilia y Carlos Enrique.-

otros familiares

152

042634

FECHA	DOCUMENTOS	ANTECEDENTES A REGISTRAR
23/3/73	"El Día"	Actúa en COPRIN como representante del Sector Patronal.Se lo menciona como que sería incorporado al núcleo de delegados oficiales antes el organismo,donde actuaría junto a Marcial BUGALLO,Agomar FERNANDEZ BERTOLA y César ANTELO.-(II)
11/7/73	El Diario	Fue designado Ministro de Obras Públicas luego de la renuncia de el Tte. Cnel.Cr.Angel Cervetti. Egresado de la Facultad de Ingeniería en 1935,ocupó varios cargos docentes en dicha casa de estudios. Pasó luego a actuar como asesor del Ministerio de Obras Públicas habiendo actuado como delegado del mismo ante la comisión de la Cuenca del Plata y la asesoría técnica de Arrendamientos.-(II)
7/9/73		En esta fecha viajó a Washingtón con la misión de gestionar un prestamo ante el B.I.D. para el desarollo del Plan Vial.Lo acompañó el Inspector Gral.del Ministerio Ing.Julio M.Larzabal.-(II)
23/10/73	"El país"	Manifestó que:"El panorama que existe en Washingtón de Uruguay ha mejorado notoriamente y nos van a dar gran apoyo",-a su regreso de Washingtón.-(II)
15/7/74	"El País"	Al cambiar de nombre su Ministerio,pasa a ser Ministro de Transporte y Obras Públicas.-(II)

042634

FECHA	DOCUMENTOS	ANTECEDENTES A REGISTRAR
1/9/975	Doc.1572	Síntesis Biográfica,hasta que asumió el cargo de Ministro de Obras Pública.-(II)
8/11/76	Doc.1399	"El Día" 27/8/76 - En la Sesión del Consejo de la Nación realizada en el día de ayer,fue designado Consejero de Estado,por el período 76/81,el que entrará en funciones el 1ro. de Setiembre del corriente año,en oportunidad de asumir la primera magistratura del país el Dr.Aparicio Méndez. (II)
8/9/76	"EL PAIS" Pag.5.	Fué designado por el Consejo de Estado para integrar la Comisión Respeto de los Derechos Individuales,de dicho cuerpo.- (G.G)
8/9/76	"EL PAIS" Pag.5.	Fué designado por el Consejo de Estado para integrar la Comisión Transporte y Obras Públicas,de dicho cuerpo. (G.G)
24/SET/979 - -		-Información extraída del Ped.Inf.Nº 2221/978 del Dpto.C-2/ ES.MA.CO.. Indica (1)y(2). (RR).-
31.7.82	D.17304	"EL DIARIO"30.7.82: Figura junto con Danilo SEÑA; U. PEREIRA REVERBEL; Guido MICHELIN SALOMON; Carlos PIRAN y otros, entre un grupo de adherentes a un nuevo movimiento político denominado, "Por PACHECO PRESIDENTE",fundado el 29/JUL. de los corrientes en una asamblea que contó con la presencia de aproximadamente doscientas personas.-(Y)

FECHA	DOCUMENTOS	042634 ANTECEDENTES A REGISTRAR B.21
05.08.82	17493	"LA MAÑANA", 04.08.82: Firma un manifiesto de adhesión al Movimiento "POR PACHECO PRESIDENTE", el cual integra. Indica ( ) ( ) (GM)(LA)
9/9/82	18801	Figura en el 34 lugar de la lista 898 del Partido Colorado Agrupación Por Pacheco Presidente Dpto. de Montevideo como candidato para integrar los Deliberantes Departamentales y Convenciones Nacionales en las Elecciones internas de los PP.PP. del 28 de Noviembre de 1982. (0-80) INDICA (3) y (4)
16/10/82		Por Oficio Nº. 904/82 el S.I.D. comunica a la Corte Electoral, que de acuerdo a las disposiciones vigentes, no existen objeciones para que el causante integre la lista de referencia. (0-84)
12/1/83	23691/066	Electo 43 Suplente del Organo Deliberante Nacional del Partido COLORADO por el Departamento de MONTEVIDEO Hoja de Votación B.A.B. de acuerdo al resultado de las Elecciones Internas de los Partidos Políticos habilitados, efectuadas el 28-XI-82. = Eval. XXI. Indica: (5) y (6). —

VARIOS

20.08.82 R.1

JUNTA DE COMANDANTES EN JEFE
S. I. D.

042635 F3

Dep. I Secc. I

Sub. Secc. [redacted]

Ficha N.º ..... Confec. .....

CRISPO CAIURRO — Apellidos

Fernando Raúl (1) — Nombres

DOCUMENTOS: C/C AXB 10099 (2) — Serie / N.º

C/I. 1035428-7-Mdeo.(3) — N.º / Dpto.

OTROS DOC. ..... — Pasaporte / Lib. Enrol. / etc.

NACIMIENTO: 8.10.44 (4) — Fecha

Montevideo (5) — Lugar

DOMICILIO: Santa Rosa y Paname - El Pinar - Canelones (6) — Calle / N.º / Teléf. / Ciudad o Localidad

PROFESION U OCUPACION: Economista (7)

LUGAR: Partido Colorado — CARGO: .....

IDEOLOGIA POLITICA: Pacheco-Damiani (9) — CLASIFICACION: CONVENCIONAL (10)

DATOS COMPLEMENTARIOS: Nov/982 Casado (8) — Est.Civil / Cónyuge / Hijos

Otros Familiares [redacted]

Fecha	Documentos	ANTECEDENTES A REGISTRAR
		042635
05.08.82	17493	"LA MAÑANA", 04.08.82: Firma un manifiesto de adhesión al Movimiento "POR PACHECO PRESIDENTE", el cual integra. Indica ( ) ( ) (GM)(LA)
9/9/82	18801	Figura en el 16 lugar de la lista BAB del Partido COLORADO Agrupación POR PACHECO PRESIDENTE Dpto. de MONTEVIDEO como candidato a integrar los Deliberantes Departamentales y Convencionales nacionales en las Elecciones internas de los PP.PP. del 28 de Noviembre de 1982. (QBA) INDICA (1) a (8)
16/10/82	- - - -	Por Oficio Nº. 904/82 el S.I.D. comunica a la Corte Electoral, que de acuerdo a las disposiciones vigentes, no existen objeciones para que el causante integre la lista de referencia. (QBA),
10/1/83	28691/066	Electo 15 Titular del Organo Deliberante Nacional del Partido COLORADO por el Departamento de MONTEVIDEO Hoja de Votación B.A.B. de acuerdo al resultado de las Elecciones Internas de los Partidos Políticos habilitados, efectuadas el 28-XI-82. — Eval. Ad [illegible]

SERVICIO DE INFORMACION DE DEFENSA

Dep. 1

042636 ~1

E-1

Confeccionado el 19 de diciembre de 1969

VARIOS

FOTO

Apellidos CRISPO

Nombres Juan Alberto

Fecha de Nacimiento

Lugar de Nacimiento

Est. Civil

Cred. Cívica Céd. Identidad 967646

Otros Documentos

Ocupación

Padre

Madre

Domicilio Ciudad

Otros datos:

FICHA COMPLEMENTARIA

DOCUMENTO		042636 ANTECEDENTES
Fecha	Origen	
13-X-67	19-10	Viajó en un grupo de la Facultad de Arquitectura [illegible] la ciudad de Florida con motivo del Censo Habitacional.

R-1

SERVICIO DE INTELIGENCIA
División I
(Seguridad)

MINISTERIO DE DEFENSA NACIONAL
SERVICIO DE INFORMACION DE DEFENSA
M / F
042637-9

Sección
Act. Ant. Nac.
Ficha N.º ~~3041~~

Foto

Nombres y Apellidos: CRISTAL, José

Fecha de Nacimiento:

Lugar de Nacimiento:
(País - Ciudad o Localidad - etc.)

Cred. Civ.: Serie ..... N.º ..... Ced. Identidad: .....

Otros documentos:
(Pasaporte - Libreta Enrolam. - etc.)

Domicilio:
(Ciudad o Localidad) (Calle) (N.º) (Telef.)

Filiación

Edad Aparente ..... Color del Cutis .....

Color del Cabello ..... Estatura Aproximada .....

Complexión ..... Aspecto Social .....

Señas particulares .....

Ficha confeccionada en Montevideo el 1º de Diciembre de 1965.-

042637 P2

ACTIVIDADES

(1) Laborales: Profesión Empleado Lugar de trabajo Junta Local de Punta del Este.-

Cargo ..... Antigüedad .....

Otras Actividades .....

(2) Políticas: Ideología ..... Actuación .....

Antecedentes .....

Antecedentes familiares .....

(3) Sociales: Estado Civil ..... Religión ..... Figuración .....

Grado Instrucción ..... Lugares que frecuenta .....

(4) Económicas: Situación ..... Capital aprox. ..... Vehículo ..... (marca y N.o)

Otros datos .....

Datos Complementarios .....

Apreciación Personal Gral. .....

FICHA COMPLEMENTARIA

15-3

Documento		042637 Antecedentes
Fecha	Origen	
24/IX/65	59/10	- Empleado en la Junta Local de Punta del Este, asistió a una reunión en la casa de Socrates Martinez el 21/IX/65 en San Rafael.- - Se encontraba en el lugar un coche matriculado en Montevideo Nº 511.103, propiedad de Elisa Mabel SOMARUGA ALOY.-

C- 1131

042638-7

NOMBRE CRISTALDI FRASINELLI, Hugo Rómulo.- (a)"J.POSADAS"(2)

EDAD

DIRECCION

C. C. o C. IDENTIDAD

NACIONALIDAD

PROFESION Líder troskista(1)

OBSERVACIONES J. Posadas del P.O.R. (Partido Obrero Revolucionario) quien actualmente se encuentra en Bs.As. en la Argentina e Italia

[redacted]

FS-1

042638

852

OBSERVACIONES

manda las instrucciones por correspondencia.-

Extraído de: PARTE DIARIO DEL 17 de Setiembre de 1974 Doc. Nº 2484.-

(FALTA DOCUMENTO)

4.2.84- D.1021/79 - Mantiene contacto en el Uruguay con Fabio Antonio MUÑOZ
pág.1 Eval.A-1.Indica(1) y (2).(ME)

SERVICIO DE INFORMACION
DE DEFENSA
Dep. 1

042639 - 5

Ficha Nº ..... confeccionada el 4-5-967

Sección .....

FOTO

Apellidos CRISTALDO

Nombres A.

Fecha de Nacimiento: .....

Lugar de Nacimiento: .....

Cred. Cív.: ..... Ced. Identidad: .....

Prontuario: ..... F. Censal: .....

Padre: .....

Madre: .....

Domicilio: ..... Ciudad: .....

Otros datos (Documentos y señas personales) .....

[redacted]

Form. 3

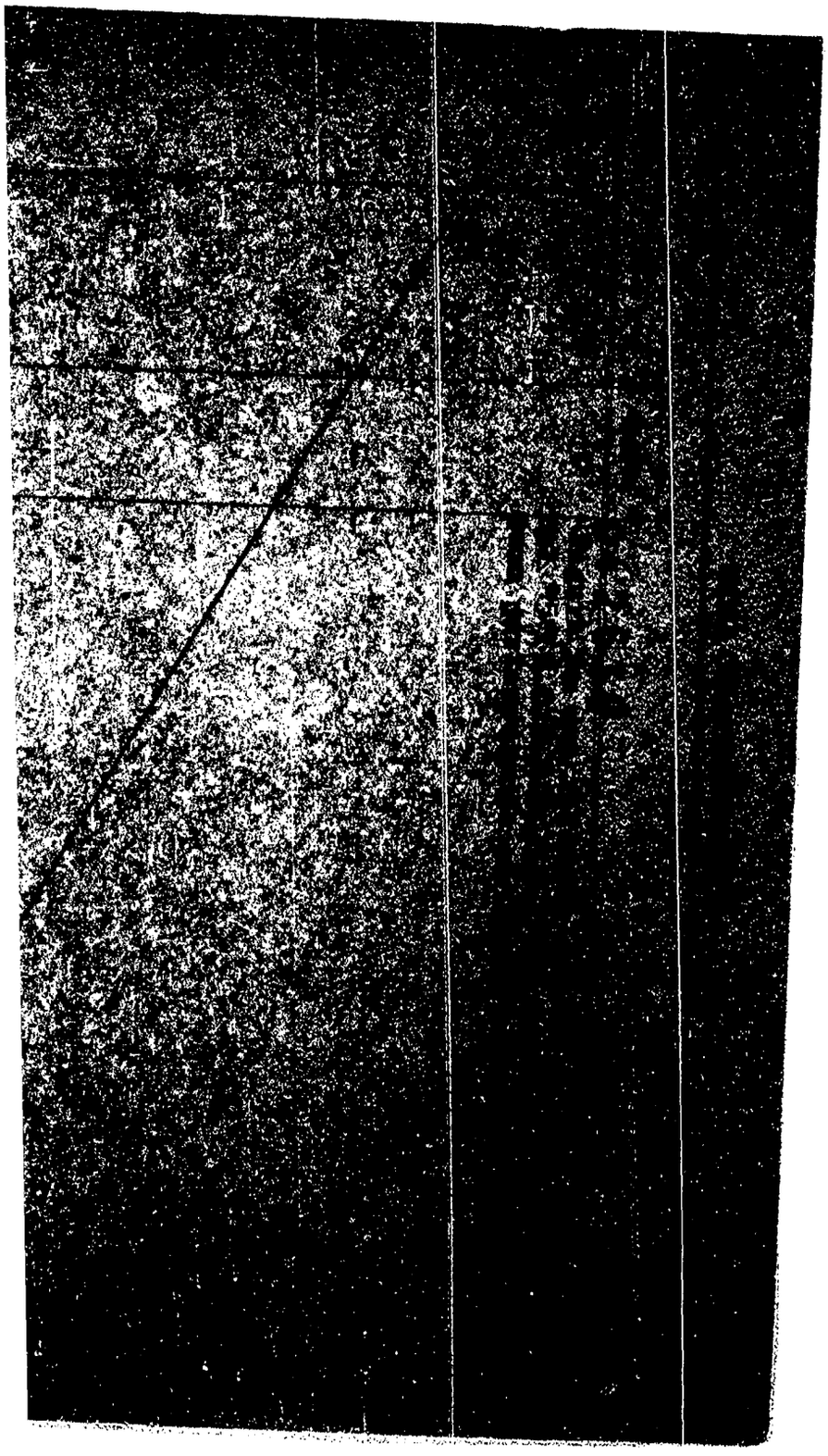

F-1

JUNTA DE COMANDANTES EN JEFE

042640-3

Dep. I Secc. I

Sub Secc. A/N

Ficha Nro. _____ Confec. _____

S. I. D.

(1)

CRISTALDO GONZALEZ — Blanca Nieves

Apellidos — Nombres

DOCUMENTOS: C/C BDA 40417 — C/I. 1.308.235 (2)

Serie Nro. — Nro. Dpto.

OTROS DOC. _____

Pasaporte Lib. Enrol. etc.

NACIMIENTO: 31 de marzo de 1941 (3)

Fecha Lugar

(4)

DOMICILIO: Ferrara Nº 3541

Calle Nro. Teléf. Ciudad o Localidad

PROFESION U OCUPACION: Auxiliar de Enfermería (5)

LUGAR: _____ CARGO: _____

IDEOLOGIA POLITICA: _____ CLASIFICACION: _____

DATOS COMPLEMENTARIOS: _____

Est. Civil [redacted] Cónyuge Hijos

Otros familiares

62

Fecha	Documentos	042640 ANTECEDENTES A REGISTRAR
25 SET. 1978		- Delegado de Mesa por las listas no presentó
1196		, en las elecciones nacionales del año 1971 , por el Departamento de Montevideo . Circuito Nº. 1262 .- (0118) (J)
01.7.81	D-5336	-Aporta datos filiatorios.-(PP).-
01.7.81	- - - -	-Se cont. en Memo.(A) Nº1128/81 al S.S.FF.AA.-(PP).-
09/XI/81 Per.SSFFAA	CHCP.Nº 6247/81	- En la fecha se contestó dicha constancia a nombre de la causante, con antecedentes, para su permanencia en el SS.FF.AA. (P)
25.1.982		- Se hizo Memo (A) no.2454/981 para el S.S.FF.AA.(SS)-

BAIA 31/7/76 D-3

Nº Carp. 1307.-

Foto de Frente	Foto de Perfil

CRISTALDO Blanca Nieve.-
Apellido Paterno Apellido Materno Nombre(s)

Documentos C. C. ..... C. I. 1.308.235.-

Domicilio Ferrara No.3541.-

Teléfono ..... Sección Policial .....

Lugar y Fecha de Nacimiento .....

Profesión ..... Ocupación AUXILIAR DE ENFERMERIA.-

Otras actividades .....

Actuación .....

Ideología .....

Situación económica ..... Capital aprox. ..... Vehículo .....

Raza ..... Estatura ..... Peso ..... Color de cabello .....

Color de ojos ..... Complexión ..... Señas .....

Estado civil ..... Nombre del cónyuge .....

Nacionalidad del cónyuge ..... Nombre y edad de los hijos .....

Padre, Nombre - - - - - - ..... Nacionalidad .....

Madre, Nombre Ramona CRISTALDO.- ..... Nacionalidad .....

Estudios .....

Otros datos .....

.....

mag.-

2781

SERVICIO DE INFORMACION DE DEFENSA
Dep. I

042641 -1

[redacted] TS 1 **Sección**
Act. Ant. Nac.
Ficha Nº .....

Nombres y Apellidos: CRISTALDO, Felipe.

Fecha de Nacimiento: .....

Lugar de Nacimiento: .....
(País - Ciudad o Localidad - etc.)

Cred. Cív.: Serie ..... Nº ..... Ced. Identidad: .....

Otros documentos: .....
(Pasaporte — Libreta Enrolam. — etc.)

FOTO

Domicilio: .....
(Ciudad o Localidad) (Calle) Nº Teléf.

Filiación
- Edad aparente ..... Color del Cutis .....
- Color del Cabello ..... Estatura Aproximada .....
- Complexión ..... Aspecto Social .....
- Señas particulares .....
- [redacted]

Ficha confeccionada en Montevideo el 3 de mayo de 1967.

Fórm. 1

042641 B2

ACTIVIDADES

(1) **Laborales:** Profesión ..... Lugar de trabajo .....

Cargo ..... Antigüedad .....

Otras Actividades .....

.....

(2) **Políticas:** Ideología ..... FIDELISTA ..... Actuación .....

Antecedentes .....

Antecedentes familiares .....

(3) **Sociales:** Estado Civil ..... Religión ..... Figuración .....

Grado Instrucción ..... Lugares que frecuenta .....

(4) **Económicas:** Situación ..... Capital aprox. ..... Vehículo .....
marca y Nº

Otros datos .....

Datos Complementarios .....

Apreciación Personal Gral. .....

.....

.....

FICHA COMPLEMENTARIA

F3

Documento		042641 ANTECEDENTES
Fecha	Origen	
Año 1966.	Lista "FIDEL" Maldonado. 1001, 2001 y 4001.-	Figura como 18o.Titular a la Junta Departamental de Maldonado, en las listas del"Frente Izquierda de Liberaci ón" en las Elecciones Nacionales del corriente año.-

C/G

15-1 (VW)

JUNTA DE COMANDANTES EN JEFE

S. I. D.

042642 -9

Dep. 1 Secc. 1

Sub Secc. A/N

Ficha Nº ..... Confec. 9.2.983

CRISTAR DI MAURO — Apellidos

Luis Gonzalo — Nombres

DOCUMENTOS: C/C. A.O.A. 4938 — Serie / Nº

C/I. 1.042.314 (Mont) — Nº / Dpto.

OTROS DOC. ..... — Pasaporte / Lib. Enrol. / % / etc.

NACIMIENTO: 38 años(982) — Fecha

11.12.45 Mdeo.(1) — Lugar

DOMICILIO: Duvimioso Terra 1668 Ap.602 Telef.414704 en Montevideo — Calle / Nº / Telét. / Ciudad o Localidad

1983(2)

PROFESION U OCUPACION: Tec. Administractivo

LUGAR: Unif. de la Rep. U.T.U (3) — **CARGO:** Univ. Director de Dpto. de Trabajo-UTU Docente(4)

PARTIDO NACIONAL

IDEOLOGIA POLITICA: GALLINAL — **CLASIFICACION:** CONVENCIONAL

Nov/982

DATOS COMPLEMENTARIOS CASADO — Est. Civil / Cónyuge / Hijos

Otros familiares

Fecha	Documentos	042642 ANTECEDENTES A REGISTRAR 52
[illegible]	[illegible]/028	Electo 17 titulares del Órgano Deliberante Nacional del Partido Nacional por el Departamento de Montevideo Hoja de Votación B.C.F. de acuerdo al resultado de las Elecciones Internas de los Partidos Políticos habilitados, efectuadas el 28-XI-82. — Eval. A-1 (BC).
21.6.83	27819/1[illegible]	"EL DIARIO" 17.6.83 18.6.83. "Libertad y Servicio" lo postula como candidato para la Comisión Dptal. de Mdeo. del P.N. que será elegido en reunión de la fecha, realizada en el Teatro del Círculo, donde estará reunida la Convención Departamental de Mdeo. (ME)
25.6.83.	27901/01	"EL DIARIO" 19/6/83: El P. Nacional resolvió pasar al Ejecutivo Dptal. la moción presentada por el causante con respecto a la propuesta de apoyo al MEVIUR, tomando como preocupación preoritaria la vivienda.-(FE)
1.7.83	24701/13	3.3.83. En la fecha se establece que figura como candidato de la lista 2 sub-lema "Unidad Blanca y Herrerismo" para la elección del Directorio del P.N. en el 3er. lugar de los suplentes. Eval. A-1. (ME)
16.8.83	28187/01 37/54	30.6.83-SE.PLA.CO.DI. por Nota N°3161/83/D solicita aval para Beca a España, SE APRUEBA por Memo.(A)1461/83 del 4.7.83 Ind. del (1) al(4) (C)

F3

FECHA	DOCUMENTOS	042642 ANTECEDENTES A REGISTRAR
23.3.84	30900004	Integra en calidad de 1º Suplente el Organo Ejecutivo Departamental del Partido Nacional por el Departamento de Montevideo .- Eval.- (A-1) (KE)
10.4.84	"Pág.58	-Indica Idem.Doc. 23691/83.Eval:A-1.(KE)

JUNTA DE COMANDANTES EN JEFE 042643 - 7 Dep. VI V Secc. I

S. I. D.

Sub Secc. A/N

Ficha Nº ..... Confec. 16.X.79

F-1

CRISTAR — Apellidos

MA. CRISTINA — Nombres

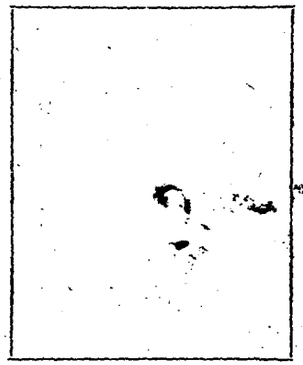

DOCUMENTOS: C/C ..... Serie ..... Nº ..... C/I. 1.141.303 Nº ..... Dpto.

OTROS DOC. ..... Pasaporte ..... Lib. Enrol. ..... etc.

NACIMIENTO: ..... Fecha ..... Lugar

DOMICILIO: Orinoco 4860 Apto. 1 — Calle — Nº — Teléf. — Ciudad o Localidad

PROFESION U OCUPACION: .....

LUGAR: ~~EL DIA~~ ..... CARGO: ~~Colaboradora~~ .....

IDEOLOGIA POLITICA: ..... CLASIFICACION: .....

DATOS COMPLEMENTARIOS: ..... Cónyuge ..... Est. Civil ..... Hijos

..... Otros familiares

[redacted]

52

Fecha	Documentos	042643 ANTECEDENTES A REGISTRAR
Nov. 79	DNII	No registra antecedentes
22/4/82	D. 14013	Indice datos filiatorios.- (FE)

Imp. Nacional 716/79

E-1

JUNTA DE COMANDANTES EN JEFE 042644-5 Dep. I Secc. I

S. I. D. Sub Secc.

Ficha Nº ..... Confec. .....

CRISTAR DI MAURO (1) Víctor Jorge (2)
Apellidos Nombres

DOCUMENTOS: C/C A.Q.A.8644 (3) C/I. 937.486 (4)
Serie Nº Nº Dpto.

OTROS DOC. .....
Pasaporte Lib. Enrol. etc.

NACIMIENTO: 31.07. 43 en la 7ma.Secc. de Mdeo.(5)
Fecha Lugar

DOMICILIO: María S. de Munar Nº 2683 (V/1970-1977).- (6)
Calle Tel.Part: 58.66.36/Tel.Ofic.: 49.63.30/Tel.Otros: 40.22.14 (13)

PROFESION U OCUPACION: Estudiante de Química./Ingeniero Químico. (7)

LUGAR Administración de las Obras Sanitarias del Estado (8) CARGO: Ingeniero de Proyectos (9)

IDEOLOGIA POLITICA: ..... CLASIFICACION: .....

DATOS COMPLEMENTARIOS: Casado (10) [redacted]
Est. Civil Cónyuge Hijos

Padre: Víctor Carlos (11)/Madre: Fanny Pascuala. (12)
Otros familiares

Fecha	Documentos	042644 ANTECEDENTES A REGISTRAR
10.6.65 "El Popular"	75/942	-En el Diario "El Popular" de la fecha se informa que el reseñado integra como Secretario una mesa encargada de dirigir el debate en una Convención Universitaria, donde entre otras, se observó la intervención de la "Federación de Estudiantes Universitarios del Uruguay"(F.E.U.U.),en el llamado Mitin de la Dignidad Nacional,organizado por las izquierdas de nuestro país, como protesta al decreto del Concejo Nacional de Gobierno que prohibió la realización en la Ciudad de Montevideo del "Congreso Continental de Solidaridad con Cuba y por la Autodeterminación de los Pueblos".-Es estudiante de Química.-
		6.12.78-MEMO (A) Nº 3603/78-UNIVERSIDAD.-qq-.
30.05.80	D.1710	DNII: 11/11/965: 9/II/965: Figura en una nómica hallada en poder de Horacio Bazano, quién fuera detenido en la fecha, por personal de este departamento.-Secretario de la Asociación de Estudiantes de Química .-Integra la Mesa que preside las deliberaciones de la Convención de la FEUU, que se realiza en el mes de 6/65 en los Salones de la Facultad de Química: "El Popular" del 10/6/65. 8/VII/965: En la fecha se establece que el titular integra el Secretariado de la Convención Nal. de Estudiantes, conjuntamente con RUBEN GARCIA ZAMORA Y MARTIN GONZALEZ.-"El Popular": 21/8/973:

FECHA	DOCUMENTOS	042644 ANTECEDENTES A REGISTRAR (C-3)
	///...	Candidato por la Fac. de Química, Orden egresados para integrar la Asamblea General del Claustro Universitario; se establece que integró la Lista N° 91, Lema: "Univeresidad Laica y Democrática" de tendencia democrática.-11/1/978: Con fecha 8/VII/977, solicita en Secc. 15, Constancia sobre Anotaciones en Ficheros Policiales de Inteligencia, Form. N°296, expidiéndosele Categoría "A".- -Por Nota N°1178/80/D, la Secretaría de Planeamiento, Coordinación y Difusión solicita al S.I.D. el aval correspondiente, con respecto al causante, a efectos de que el mismo haga usufructo de una beca al exterior (Mérida, Venezuela), lo que esta Dirección APRUEBA por Memo.(A) N° 777/80, 2a.parte, de fecha 06/JUN/980.-Indica (1) al (13).-(T).-
26.3.83	27351/1 10 y 33	-31.5.83-SE.PLA.CO.DI. por Nota N°1228/83/D solicita aval para Beca a Viena, SE APRUEBA por Memo.(A) 1201/83 del 3.6.83.-(C)
	Pág. 36	- Idem anotaciones anteriores de la D.I.I..-(C)

Fs 1

SERVICIO DE INFORMACION
DE DEFENSA
Dep. 1

042645 2

Confeccionado el 27.6.73

VARIOS

FOTO

Apellidos ~~CRISTOH CENCE~~

Nombres Abel

Fecha de Nacimiento

Lugar de Nacimiento

Est. Civil

Cred. Cívica ..... Céd. Identidad

Otros Documentos

Ocupación

Padre

Madre

Domicilio ..... Ciudad

Otros datos

Imp. CHIESA Hnos. Ltda. 4.000 - 11 - 72

FICHA COMPLEMENTARIA FS. 2

DOCUMENTO		ANTECEDENTES
Fecha	Origen	042645
1971.	Lista 1808	Candidato en el 51.lugar ala Junta Departamental por el dpto.de Flores sub lema Frente del Pueblo(SS)
	11941 / 82	- POSEE ANTECEDENTES EN EL CO.NA.E-
14/11/93	PAG. 1265	EVAL - A - 1.(CD) INDICA ( ) ( ) ( )

FS-1

JUNTA DE COMANDANTES EN JEFE 042646 - 0 Dep. 1 Sec. 1

S. I. D. Sub Sec. A/M

Ficha Nro. _____ Confec. _____

CRISTECH CENOZ — JORGE

Apellidos — Nombres

DOCUMENTOS: C/C _____ (Serie / Nro.) **C/I.** 10709 (e) Flores (Nro. / Dpto.)

OTROS DOC. _____ (Pasaporte / Lib. Enrol. / etc.)

NACIMIENTO: _____ (Fecha / Lugar)

DOMICILIO: _____ (Calle / Nro. / Teléf. / Ciudad o Localidad)

PROFESION U OCUPACION: Escribano Actuario (1)

LUGAR: Juzgado Letrado Dpto. Flores **CARGO:** Actuario

IDEOLOGIA POLITICA: _____ **CLASIFICACION:** _____

DATOS COMPLEMENTARIOS: _____

Est. Civil — [redacted] — Cónyuge — Hijos

Otros familiares

042646

Fecha	Documentos	ANTECEDENTES A REGISTRAR
6/9/978	D.1069 Eval.A-1	-Autor conjuntamente con Roberto PEREIRA BUDART, Mario CREZZI LISTUR y Héctor Daniel BENIA IBIÑETE, de un rumor que afectaba la moral de las Fuerzas Armadas.(P).-
28/Set/78	D.1235	-Según Nota No. 227 del Ministerio de Justicia de fecha 14/Set/978, el causante se encuentra a estudio por parte de ese organismo, para ser pasado a disponibilidad, motivando su causa:Actividades Antinacionales.- (EVALUACION A-1).- -Información proporcionada por Fotocopia del Parte de información No.188/78 de la División de Ejército II, enviada por el Estado Mayor Conjunto en oficio No.233/78. Memo secreto No.046/78 del S.I.D. al Ministerio de Justicia.(P).-
27/Set/78	Oficio No.329/ D/I-978	-En la fecha, se informó al Ministerio de Justicia que la Nota No. 227/78 de ese organismo:Sin observaciones.(P).-
26/2/982	12221/54	Funcionario del Ministerio de Justicia paso a situacion de disponibilidad el 03/10/78 en aplicacion del Acto Institucional N.7 de fecha 27/6/977.EVALUACION. A-1. (GM) Indica (2) ( ) ( ) ( ) ( )

CRISTECH CENOZ Jorge

FECHA	DOCUMENTOS	042646 ANTECEDENTES A REGISTRAR	F-3
27-12-78	Doc.1752	-El Poder Ejecutivo dispuso el pase a "Disponibilidad Calificada" del causante con ajustes a las normas pertinentes del Acto Institucional No.7 Art.2-Apartado 3 y Art.5 Inciso No.2, registrándosele en la Contaduría de la Nación según artículo No.12.- (Eval.A-1) (V)	
		-Conjuntamente con Roberto PEDREIRA y Mario GREZZI ,crearon un rumor que afectaba a la moral de las FF.AA. en su lugar de trabajo.- Eval.B-1 Ind.(1)(V)	

042647-8

FS 1

SERVICIO DE INFORMACION
DE DEFENSA
Dep. 1

Confeccionado el 9.3.73.

V A R I O S

FOTO

Apellidos CRISTECH CENOZ

Nombres Julio Mario

Fecha de Nacimiento

Lugar de Nacimiento

Est. Civil

Cred. Cívica Céd. Identidad

Otros Documentos

Ocupación

Padre

Madre

Domicilio Ciudad

Otros datos

[redacted]

Imp. CHIESA Hnos. Ltda. 4.000 - 11 - 72

B2

FICHA COMPLEMENTARIA

DOCUMENTO		ANTECEDENTES
Fecha	Origen	042647
1971.	Lista 808.	Candidato como 4to.titular a la Junta Electoral,por el Dpto.de Flores,sub.lema "Frente del Pueblo".- (W).

SERVICIO DE INFORMACION
DE DEFENSA
Dep. 1

042648-6 Fs 1

Confeccionado el 27.6.73

V A R I O S

FOTO

Apellidos CRISTECH [redacted]NOZ

Nombres María Elsa

Fecha de Nacimiento

Lugar de Nacimiento

Est. Civil

Cred. Cívica Céd. Identidad

Otros Documentos

Ocupación

Padre

Madre

Domicilio Ciudad

Otros datos

Imp. CHIESA Hnos. Ltda. 4.000 - 11 - 72

FICHA COMPLEMENTARIA Fs 2

DOCUMENTO		ANTECEDENTES
Fecha	Origen	042648
1971.	Lista 1808	Candidato en el 28.lugar a la Junta Departamental por el dpto.de Flores sublema Frente del Pueblo(SS)

11941 / 82
PAG. 1265

- POSEE ANTECEDENTES EN EL CO.NA.E-
EVAL - A - 1.CCD) INDICA ( ) ( ) ( )

14/11/83

22 SET. 1975 F-1

MINISTERIO DE DEFENSA NACIONAL
S. I. D.

Dep. I Secc. I
Sub - Secc. G
Ficha Nro. ____ Confec. ____

042649 -4

CRISTECH LOPEZ — Martín Ernesto
Apellidos — Nombres

DOCUMENTOS: C/C ____ Serie ____ Nro. C/I. ____ Nro. ____ Dpto.

OTROS DOC. ____ Pasaporte ____ Lib. Enrol. ____ etc.

NACIMIENTO: 35 años en 1973. — Uruguay
Fecha — Lugar

DOMICILIO: Fco. Romero Nro. 3839 — Montevideo
Calle — Nro. — Teléf. — Ciudad o Localidad

PROFESION U OCUPACION: Operario de ALPARGATAS.

LUGAR: ____ CARGO: ____

IDEOLOGIA POLITICA: ____ CLASIFICACION: Dirigente

DATOS COMPLEMENTARIOS: Casado.
Est. Civil — Conyuge — Hijos

Ofic. [redacted]

R-2

Fecha	Documentos	042649 ANTECEDENTES A REGISTRAR
22.12.73 JPM PD	D. 4343 07.00 a 07.00	- Detenido el 15.12.73 en averiguación de atentado contra las maquinarias de l a fábrica donde trabaja.(Fábrica de Alpargatas).Es delegado obrero no teniendo una participación activa dentro de la planta.-(SS)-
18.12.76 PD. 7 a 7	1571	14.12.76 -Detenido como consecuencia de un sabotaje efectuado en la fábrica Alpargatas. Viene siendo indagado en relación a la colocación de un trozo de hierro en una de las máquinas.- (ED)
18.12.76 PD. 7 a 7	1572	15.12.76 -Por orden del JLI de 5to. Turno recuperó la libertad.- (ED)

SERVICIO DE INFORMACION 042650-2 Fs 1

DE DEFENSA

Dep. 1

Confeccionado el 27.6.73

V A R I O S

FOTO

Apellidos CHISTECH GENOZ

Nombres Roberto

Fecha de Nacimiento

Lugar de Nacimiento

Est. Civil

Cred. Cívica ..... Céd. Identidad

Otros Documentos

Ocupación

Padre

Madre

Domicilio ..... Ciudad

Otros datos

Imp. CHIESA Hnos. Ltda. 4.000 - 11 - 72

FICHA COMPLEMENTARIA Fs 2

DOCUMENTO		ANTECEDENTES
Fecha	Origen	042650
1971.	Lista 1808	Canddidate en el 14.lugar a la Junta Departamental por el dpte.de Flores sub lema Frente del Pueblo(SS)
14/11/83	11941 / 82 PAG. 1266	- POSEE ANTECEDENTES EN EL CO.NA.E - EVAL - A - 1. CCD) INDICA ( ) ( ) ( )

MINISTERIO DE DEFENSA NACIONAL
S. I. D.

042651-0

22 JUL. 1975

Dep. I Secc. I
Sub - Secc. G Fs 1
Ficha Nro. ____ Confec. ____

CRISTI
Apellidos

Nombres

DOCUMENTOS: C/C. ____ C/I. ____
Serie Nro. Nro. Dpto.

OTROS DOC. ____
Pasaporte Lib. Enrol. etc.

NACIMIENTO: ____
Fecha Lugar

DOMICILIO: ____
Calle Nro. Teléf. Ciudad o Localidad

PROFESION U OCUPACION: ____

LUGAR: ____ CARGO: ____

IDEOLOGIA POLITICA: demócrata CLASIFICACION: ____

DATOS COMPLEMENTARIOS: ____
Est. Civil Conyuge Hijos

[redacted]

B-2

Fecha	Documentos	042651 ANTECEDENTES A REGISTRAR
10/X/74	D.2568	-Perteneciente a un movimiento que se autodefine como nacionalista,demócrata por exelencia pero no participan de la "democrácia liberal".-Eval.B-2.-(H).-

Fs. 1

JUNTA DE COMANDANTES EN JEFE A. N.

S. I. D.

Dep. I Secc. I

Sub Secc. A/N

042652-8

Ficha Nro. ____ Confec. 15.4.83

CRISTI Rafael

Apellidos Nombres

DOCUMENTOS: C/C ..... C/I. .....

Serie Nro. Nro. Dpto.

OTROS DOC. .....

Pasaporte Lib. Enrol. etc.

NACIMIENTO: .....

Fecha Lugar

DOMICILIO: .....

Calle Nro. Teléf. Ciudad o Localidad

PROFESION U OCUPACION: .....

LUGAR: ..... CARGO: .....

IDEOLOGIA POLITICA: ..... CLASIFICACION: .....

DATOS COMPLEMENTARIOS: .....

Est. Civil Cónyuge Hijos

.....

Otros familiares

FS-2

042652

Fecha	Documentos	ANTECEDENTES A REGISTRAR
15.4.83	25843/1	RADIO BERLIN INTERNACIONAL. 10.4.83. Fue conductor del programa de la fecha junto a Francisco GOMEZ y Inés ELOY. A lo largo del programa se leyó un documento de la Comisió Exterior de la U.J.C., que lesiona en sus comentarios al Proceso . Se hizo alusión además al periodico "LIBER ARCE" órgano de la U.J.C., en donde se menciona la persona del Sr. Gral. Presidente de la República, atacando su accionar en el desempeño de su cargo. Por ultimo aluden a Pedro GIUDICE y Antonia YAÑEZ, y a su situación como detenidos. Eval.B-2.(ME)
23.5.83.	26821/01	RADIO BERLIN"8/5/83: Conduce el programa junto a Inés ELOY y Francisco GOMEZ, en el transcurso del mismo hacen referencia al acto realizado frente al placio Legislativo con motivo de celebrarse el 1º de Mayo el día de los Trabajadores. También hacen mención al Boletín "VENCEREMOS" circulante en Montevideo por intermedio del cual entre otras cosas, exige el esclarecimiento de la desaparición de Miguel Angel NATO y la Libertad de Amércio ROBALLO así también hacen mención del 54 Aniversario de la FEUU-Eval.B-2.-(FE)

CANAL 4

FS-1

JUNTA DE COMANDANTES EN JEFE

DEP. VI SECC. I

S. I. D. 042653-6 SUB SECC. A/N

FICHA Nº ..... CONFEC. 22.4.80

CRISTIA — Apellidos

Isidro — Nombres

DOCUMENTOS: C/C Nº ..... Dpto. ..... C/I. 343.067 Serie Nº

OTROS DOC. ..... Pasaporte Li. Enrol etc.

NACIMIENTO: ..... Fecha Lugar

DOMICILIO: Silvestre Blanco 2588 Ap.14 Calle Nº Teléf. Ciudad o Localidad

PROFESION U OCUPACION: .....

LUGAR: CANAL 4 Monte Carlo CARGO: .....

IDEOLOGIA POLITICA: ..... CLASIFICACION: .....

DATOS COMPLEMENTARIOS: ..... Est. Civil Cónyuge Hijos

..... Otros familiares

[redacted]

Imp. Nacional 1933/79

B.2

FECHA	DOCUMENTOS	042653 ANTECEDENTES A REGISTRAR
JUN/80	DNII	-Sin antecedentes.
21/4/82	0.13952	Indice datos filiatorios.- (FE)

Imp. Nacional 1933/79

JUNTA DE COMANDANTES EN JEFE

S. I. D.

042654 -4

F-2

Dep. VI Secc. I

Sub Secc. A/N

Ficha Nº ..... Confec 8.X.79

CRISTIA — Apellidos

JOSE I. — Nombres

DOCUMENTOS: C/C ..... Serie ..... Nº ..... C/I. 343.067 Nº ..... Dpto.

OTROS DOC. ..... Pasaporte ..... Lib. Enrol. ..... etc.

NACIMIENTO: ..... Fecha ..... Lugar

DOMICILIO: Guaná 2583 Calle ..... Nº ..... Teléf. ..... Ciudad o Localidad

PROFESION U OCUPACION: .....

LUGAR: EL DIA CARGO: Entretenimientos

IDEOLOGIA POLITICA: ..... CLASIFICACION: .....

DATOS COMPLEMENTARIOS: ..... Cónyuge ..... Est. Civil ..... Hijos

..... Otros familiares

82

Fecha	Documentos	042654 ANTECEDENTES A REGISTRAR
Nov. 79	DNII	No registra antecedentes
22/4/82	D. 14013	Indica datos filiatorios.- (FC)

Imp. Nacional 716/79

Fs-2

JUNTA DE COMANDANTES EN JEFE 042655 -1 DEP. I V. SECC. I

S. I. D.

SUB SECC. A/N

FICHA Nº ..... CONFEC. .....

CRISTIA DE PAOLILLO — Apellidos

María G. — Nombres

DOCUMENTOS: C/C ..... Nº ..... Dpto. C/I. ..... Serie ..... Nº

OTROS DOC. ..... Pasaporte ..... Li. Enrol ..... etc.

NACIMIENTO: ..... Fecha ..... Lugar

DOMICILIO: A. Gallinal 1429 Apto.202 — Calle — Nº — Teléf. — Ciudad o Localidad

PROFESION U OCUPACION: .....

LUGAR: CANAL 4 "MONTE CARLO" CARGO: Programa "LAS 4 del 4"

IDEOLOGIA POLITICA: ..... CLASIFICACION: .....

DATOS COMPLEMENTARIOS: ..... Est. Civil ..... Cónyuge ..... Hijos

..... Otros familiares

182

FECHA	DOCUMENTOS	042655 ANTECEDENTES A REGISTRAR
21/4/82	D. 13852	Indica datos filiatorios.- (Ko)

Imp. Nacional 1933/79

Fs. 1

CANAL 4

JUNTA DE COMANDANTES EN JEFE

S. I. D.

042656 -9

DEP. VI V. SECC. I

SUB SECC. A/N

FICHA Nº ..... CONFEC. 22.4.80

CRISTIA DE POCHINTESTA — Apellidos

Maria A. — Nombres

DOCUMENTOS: C/C ..... Nº ..... Dpto. C/I. 978.444 Serie Nº

OTROS DOC. ..... Pasaporte Li. Enrol etc.

NACIMIENTO: ..... Fecha Lugar

DOMICILIO: Rivera 3181 Ap.302 — Calle Nº Teléf. Ciudad o Localidad

PROFESION U OCUPACION: .....

LUGAR: Monte Carlo TV Canal 4 CARGO: .....

IDEOLOGIA POLITICA: ..... CLASIFICACION: .....

DATOS COMPLEMENTARIOS: ..... Est. Civil Cónyuge Hijos

..... Otros familiares

[redacted]

42

FECHA	DOCUMENTOS	042656 ANTECEDENTES A REGISTRAR
JUN-80	DNII	- Sin antecedentes.
21/4/82	O.13852	Indice datos filiatorios.- (FE)

Imp. Nacional 1933/78

SERVICIO DE INFORMACION DE DEFENSA
Dep. I

Sección A/N

MINISTERIO DE DEFENSA NACIONAL
SERVICIO DE INFORMACION DE DEFENSA
M/F

[redacted]

Ficha Nº ..... confeccionada el 13-abril-1966.-

042657-7

FS 1

FOTO

Apellidos CRISTIANI

Nombres Ernesto

Fecha de Nacimiento: .....

Lugar de Nacimiento: .....

Cred. Cív.: ..... Ced. Identidad: .....

Prontuario: ..... F. Censal: .....

Padre: .....

Madre: .....

Domicilio: ..... Ciudad: .....

Otros datos (Documentos y señas personales) .....

Maestro.

[redacted]

FICHA COMPLEMENTARIA FS2

Documento Nº	Fecha	Origen	042657 ANTECEDENTES
75/932.	9-VI-65.	Epoca.-	Contribuye con obra de su cosecha a un remate exposición de oleos, grabados, cerámicas y fotografías a realizarse en la calle San José 929 de la ciudad de Montevideo el día 11 de junio del corriente año.- El producto de este remate exposición será para recabar fondos para la reconstrucción del diario Epoca.-
	22/4/1971.	75/2968	Participó con una obra en la exposición de arte plástico, del Encuentro Nacional de Escritores, organizado por el Comité "Bartolomé Hidalgo" del Movimiento de Trabajadores de la Cultura integrante del Frente Izquierda de Liberación, realizados los días 19 y 20 de marzo p.pdo.(PP).-

14/11/83

11941 / 82	- POSEE ANTECEDENTES EN EL CO.NA.E -
PAG. 1266	EVAL - A - 1. C (D) INDICA ( ) ( ) ( )

FC-1

JUNTA DE COMANDANTES EN JEFE

S. I. D.

042658 - 5

Dep. I Secc. I

Sub Secc. A/N

Ficha Nº ..... Confec. 12.12.81

CRISTIANI Gustavo

Apellidos Nombres

DOCUMENTOS: C/C ..... C/I. .....

Serie Nº Nº Dpto.

OTROS DOC. .....

Pasaporte Lib. Enrol. etc.

NACIMIENTO: .....

Fecha Lugar

DOMICILIO: .....

Calle Nº Teléf. Ciudad o Localidad

PROFESION U OCUPACION: .....

LUGAR: ..... CARGO: .....

IDEOLOGIA POLITICA: ..... CLASIFICACION: .....

DATOS COMPLEMENTARIOS: .....

Cónyuge [redacted]st. Civil Hijos

.....

Otros familiares

K 52

Fecha	Documentos	042658 ANTECEDENTES A REGISTRAR
09.11.81	D.9351	Fueron hallados en la Facultad de Agronomía carteles en los cuales figuran varios nombres entre ellos se encuentra el causante. En dichos carteles se comunica por medio de la Federación Rural de Jovenes que se va a realizar un asado de camdería el día 10.11.81. Para conocer detalles y reservas de tickets, se debe concurrir a una reunión el día 3.11.81, en 18 de julio 965 a la hora 20.- Martes 10 en Mercedes 1723 se debe concurrir para informarse sobre el asado a realizarse. En otro cartel se hace alusión a la elección de "Mis Agronomía 1981", que se realizará el 8.11.81, en el campo de Deportes de los "Maristas" sito en camino Maldonado Km. 16, la elección será acompañada con una comida, juegos y cantos de Artistas Internacionales.- Eval.A-1.-(FE)
	27.7.83	**Memo(A)1633/83 para el Dpto.III/SID.(i).-**

Imp. Nacional 718/79

042659 -3 92 Fs 1

SERVICIO DE INFORMACION DE DEFENSA

Dep. 1

Confeccionado el 18/X/1978

VARIOS

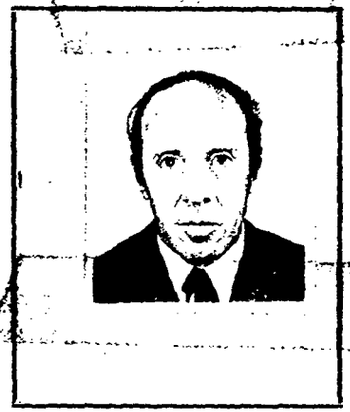

Apellidos CRISTIANI PEYROULOU

Nombres ROBERTO

Fecha de Nacimiento 4.8.1920(1)

(3) Lugar de Nacimiento Montevideo(2)

Est. Civil Casado -Gladys VENDITTO

Cred. Cívica BBA 6846 Céd. Identidad 342.667

Otros Documentos Ppte. 1.39426 (5)

Ocupación Ingeniero Químico -A.N.C.A.P.(4)

Padre

Madre

Domicilio Araucana Nro. 1283(1976) Ciudad

Otros datos:

[redacted]

FICHA COMPLEMENTARIA

DOCUMENTO		042659 ANTECEDENTES Fs 2
Fecha	Origen	
13/X/978	D.1376 DNII	-"El Popular" del 21.8.973, candidato por la Facultad de Química, orden egresados, para integrar la Asamblea Gral. del Claustro Universitario.-
		-10/I/975-Integra el Consejo Directivo de la Asociación de Ingeniería Químicos" en caracter de Pro-Secretario.-
		-13/1/975-Referente a la candidatura del titular a la Asamblea Gral. del Claustro Universitario se establece que integro la lista 91, lema "Universidad laica y democrática" de tendencia democrática.-
		-Según "El País" del 31.V.978, figura como candidato suplente para miembros de la Comsión Asesora y de Contralor, por la Hoja 111, lema:"Ingeniería Química", para la Elección de miembros de Directorio y de la Comisión Asesora y de contralor de la Caja de Jubilaciones y Pensiones de Profesionales Universitarios, a realizarse el día 15/VI/978.-(P).-
4/X/978		-Por Memo(A) Nro.3068/78(3ra. Parte), respondiendo a Nota Nro. 1643/78/D. de SE.PLA.CO.DI., SE APRUEBA su solicitud de beca.(P)
FICHA SE.PLA.CO.DI		-Indica 1 a 4.(P).-
23/9/82 (R.E. 19076)	19782	Indica (5).-(U)(K)

042059

FECHA	DOCUMENTOS	CRISTIANI PEYROULOU ANTECEDENTES A REGISTRAR Roberto Fs 3
14/9/82	19.076	Figura en el 92 lugar de la lista CC/1 del Partido COLORADO Agrupación CORRIENTE BATLLISTA INDEPENDIENTE Dpto. de MOED.- como candidato para integrar los Deliberantes Departamentales y Convenciones Nacionales en las Elecciones internas de los PP.PP. del 28 de Noviembre de 1982. (K)(U)
16/X/82	— — —	Por Oficio Nº. 944/82 el S.I.D. comunica a la Corte Electoral, que de acuerdo a las disposiciones vigentes, no existen objeciones para que el causante integre la lista de referencia. (K)(U)

JUNTA DE COMANDANTES EN JEFE

S. I. D.

C/G 042660 -1 fs 1 (VW)

Dep. I Secc. I

Sub Secc. A/N

Ficha Nº ..... Confec. 25.2.83

CRISTIANI VENDITTO — Apellidos

Roberto Jaime — Nombres

DOCUMENTOS: C/C. B.C.A. 52640 — Serie / Nº

C/I. 1.267.377-6(Mont) — Nº / Dpto.

OTROS DOC. ..... — Pasaporte / Lib. Enrol. / etc.

NACIMIENTO: 29 años(982) — Fecha / Lugar

DOMICILIO: Estrazula 1364 — Calle / Nº

Montevideo — Teléf. / Ciudad o Localidad

PROFESION U OCUPACION: Tec. Agropecuario

LUGAR: PARTIDO COLORADO

CARGO: .....

IDEOLOGIA POLITICA: FLORES SILVA Nov/982

CLASIFICACION: CONVENCIONAL

DATOS COMPLEMENTARIOS: CASADO — Est. Civil / Cónyuge / Hijos

Otros familiares

Fecha	Documentos	042660 ANTECEDENTES A REGISTRAR F 2.
12/1/84	23691/067	Electo 10 Titular del Organo Deliberante Nacional del Partido COLORADO por el Departamento de MONTEVIDEO Hoja de Votación B.C.H. de acuerdo al resultado de las Elecciones Internas de los Partidos Políticos habilitados, efectuadas el 28-XI-82. — Eval. A-1 (XX).
19.4.83	. . . .	Se hizo fotocopia para la Sección Analistas.-
5.7.83	24701/16	3.3.83. En la fecha se establece que figura como candidato de la lista 89 Corriente Batllista Independiente para la elección del Comité Ejecutivo Nacional del P.Colorado en el 10mo. lugar de los titulares.Eval.A-1.(ME)
19.10.83	31212/5 y 6	4.10.83.- Habría sido electo en la fecha como integrante del Comité Ejecutivo de la Corriente Batllista Independiente.Este Movimiento editará proximamente un Semanario que se denominará "JAQUE".Eval:A-1 (ME)
16.1.84	32873/49	4.11.83:Indica idem Doc. 31212 aportando que obtuvo 79 votos quedando en 6º lugar.Eval A-2 (BR)º'

JUNTA DE COMANDANTES EN JEFE
S. I. D.

042660
A

T5-5

Dep. I V. Sec.

Sub. Secc. A/N

Ficha N.º ..... Confec. 22.7.82

CRISTIANI (Apellidos) Roberto (Nombres)

DOCUMENTOS: C/C ..... (Serie) (N.º) C/I. ..... (N.º) (Dpto.)

OTROS DOC. ..... (Pasaporte) (Lib. Enrol.) (etc.)

NACIMIENTO: ..... (Fecha) (Lugar)

DOMICILIO: ..... (Calle) (N.º) (Teléf.) (Ciudad o Localidad)

PROFESION U OCUPACION: Técnico.Agr.-Dirig. de C.B.I. del P.Colorado

LUGAR: ..... CARGO: .....

!DEOLOGIA POLITICA: ..... CLASIFICACION: .....

DATOS COMPLEMENTARIOS: ..... (Est.Civil) (Cónyuge) (Hijos)

..... (Otros familiares)

Fecha	Documentos	042660 ANTECEDENTES A REGISTRAR	15-6
7.7.82	D.16655	Integra el Comité Ejecutivo de la Corriente Batllista Independiente, Mov. éste que integra la Comisión Coordinadora de Movimientos Colorados y Batllistas, actualmente en reorganización a nivel nacional. Es de destacar que el mencionado Mov. se presentará a las elecciones internas con una lista propia.-Eval: A-1(AD)	
30.3.84	33090/3	Integra en calidad de Titular el Organo Ejecutivo Departamental del Partido Colorado por el Departamento de Montevideo.- Eval.- (A-1) C-6-E)	

SERVICIO DE INTELIGENCIA

Dep. I (Seguridad)

Sección

MINISTERIO DE DEFENSA NACIONAL
SERVICIO DE INFORMACION DE DEFENSA

M/F

[redacted]

Ficha N° ..... confeccionada el 25-V-965

042661-9

Foto

Apellidos CRISTIANI

Nombres Susana

Fecha de Nacimiento:

Lugar de Nacimiento:

Cred. Civ.: Ced. Identidad:

Prontuario: F. Censal:

Padre:

Madre:

Domicilio: Ciudad:

Otros datos (Documentos y señas personales)

B2

FICHA COMPLEMENTARIA

Documento			042661 Antecedentes
Nº	Fecha	Origen	
[illegible].75(1) [illegible].1005	3-[illegible]-964	Acción Epoca	Firmante de una carta dirigida por "Más de 100 jóvenes" al Padre Haroldo Ponce de León y remitida a la prensa para su publicación, en la que expresan su solidaridad con la actitud del mencionado Párroco, criticando a las autoridades por la represión de los desórdenes ocurridos en el Aeropuerto Nacional de Carrasco en oportunidad de retirarse del país los integrantes de la Representación Diplomática Cubana.

042661

B-3

JUNTA DE COMANDANTES EN JEFE - SID = Mem-1109/372/76

Of. 1249 de la ONSC

Nombre: CRISTIANI ALMANZA de ISASI Susana

Antecedentes: 30/10/64 - Firmante de una carta dirigida por un grupo denominado "Más de 100 jóvenes" al sacerdot Haroldo once De León y remitida a la prensa para su publicación, expresando su solidaridad con la actitud del mencionado sacerdote, criticando a las autoridades por la represión de los desórdenes ocurridos en el Aeropuerto Nacional de Carrasco, en oportunidad de retirarse del país, los integrantes de la Rep. Diplomática de Cuba.-

16187

VARIOS 14 22.07.82 FS-1

JUNTA DE COMANDANTES EN JEFE
S. I. D.

042662-7

Dep. I Secc. I

Sub. Secc. A/N

Ficha N.º ..... Confec. .....

CRISTIANO (Apellidos) Raúl (Nombres)

DOCUMENTOS: C/C ..... (Serie / N.º) C/I. ..... (N.º / Opto.)

OTROS DOC. ..... (Pasaporte / Lib. Enrol. / etc.)

NACIMIENTO: ..... (Fecha / Lugar)

DOMICILIO: ..... (Calle / N.º / Teléf. / Ciudad o Localidad)

PROFESION U OCUPACION: .....

LUGAR: ..... CARGO: .....

IDEOLOGIA POLITICA: ..... CLASIFICACION: .....

DATOS COMPLEMENTARIOS: ..... (Est.Civil / Cónyuge / Hijos)

..... (Otros familiares)

[redacted]

Fecha	Documentos	042662 ANTECEDENTES A REGISTRAR	fs.2
07.07.82	16.626	Figura como Pro-Tesorero de la Sociedad Rural del Este del Departamento de la ciudad de Durazno.Eval:B-2.Indica ( ) ( ) ( ).(VL) (M).-	

042663 -5

F3-2

JUNTA DE COMANDANTES EN JEFE

S. I. D.

Dep. I Secc. I

Sub Secc. A/N

Ficha Nro. _____ Confec 29/7/77

CRISTIN DE CASAVALLE — Apellidos

Eva Milca — Nombres

DOCUMENTOS: C/C ..... Serie ..... Nro. C/I. ..... Nro. ..... Dpto.

OTROS DOC. ..... Pasaporte ..... Lib. Enrol. ..... etc.

NACIMIENTO: 29 años — Fecha ..... Lugar .....

DOMICILIO: Estación Talita ..... Calle ..... Nro. ..... Teléf. Secc. Talita (Florida) — Ciudad o Localidad

PROFESION U OCUPACION: Campesina

LUGAR: ..... CARGO: .....

IDEOLOGIA POLITICA: ..... CLASIFICACION: .....

DATOS COMPLEMENTARIOS: ..... Est. Civil ..... Cónyuge ..... Hijos .....

..... Otros familiares

Fecha	Documentos	042663 ANTECEDENTES A REGISTRAR
17/5/76	D.0689	-Afiliada al Partido Comunista.- (U).-

F53

J. C. J. 042663 29/7/77

Dpto. 1

Apellidos CRISTIN DE CASAVALLE

Nombres Eva Milca

Documentos. AFILIADA AL PARTIDO COMUNISTA No. 5819

Ant. Secc. A B C D E G V

☐ ☐ ☐ ☐ ☐ ☐ ☐

Secreto

042663

ANTECEDENTES

F34

FECHA INGRESO: 12/6/58

EDAD: 29 años

DOMICILIO: Estación Talita (Florida)

PROFESION: Campesina

DOCUMENTO: carece

17/5/76 - D.0689 - (U).-

Fs-1

JUNTA DE COMANDANTES EN JEFE 042664-3 Dep. I Secc. I

S. I. D. Sub Secc. A/N

Ficha Nro. _____ Confec. 29.1.76

CRISTIN — Marta

Apellidos — Nombres

DOCUMENTOS: C/C ..... C/I. .....

Serie Nro. Nro. Dpto.

OTROS DOC. .....

Pasaporte Lib. Enrol. etc.

NACIMIENTO: .....

Fecha Lugar

DOMICILIO: Juan Paullier 1264 .....

Calle Nro. Teléf. Ciudad o Localidad

PROFESION U OCUPACION: .....

LUGAR: ..... CARGO: .....

IDEOLOGIA POLITICA: Comunista ..... CLASIFICACION: U.J.C. .....

DATOS COMPLEMENTARIOS: .....

Est. Civil Cónyuge Hijos

.....

Otros familiares

B-2

Fecha	Documentos	042664 ANTECEDENTES A REGISTRAR
17.12.75	2117	Afiliado a la Seccional Cordón de la proscripta U.J.C. con el Nº 17.901 de acuerdo a una lista de integrantes de la misma, recientemente capturada en un "bérretín" del domicilio de MARIA DEL ROSARIO GONZALEZ SCAYOLA DE FERNANDEZ. Eval. A-1.(E).-

SERVICIO DE INFORMACION DE DEFENSA

Dep. 1

042665-0

Fs 1

Confeccionado el .....

V A R I O S

FOTO

Apellidos CRISTINA

Nombres Francisco

Fecha de Nacimiento .....

Lugar de Nacimiento Uruguay

Est. Civil .....

Cred Cívica ..... Céd. Identidad .....

Otros Documentos .....

Ocupación .....

Padre .....

Madre .....

Domicilio ..... Ciudad .....

Otros datos .....

[redacted]

Imp. CHIESA Hnos. Ltda. 10.000 - 12 - 73

F-2

FICHA COMPLEMENTARIA

DOCUMENTO		042665 ANTECEDENTES
Fecha	Origen	
9/1/75	Doc.09	-Viajó a Argentina y Bulgaria el 2/6/66.-Eval.B-2.-(H).-

VARIOS

B-1

JUNTA DE COMANDANTES EN JEFE

S. I. D.

042666 -8

Dep. I Secc. I

Sub Secc. A/N

Ficha N.° ..... Confec. 2.9.83

CRISTINA GHERALDI — Apellidos

Juan — Nombres

DOCUMENTOS: C/C. BCA 62626 (Serie / N.°) C/I. 1.426.206 Mdeo. (N.° / Dpto.)

OTROS DOC. ..... (Pasaporte / Lib. Enrol. / etc.)

NACIMIENTO: 9.10.56 Mdeo. (Fecha / Lugar)

DOMICILIO: Pérez Gomar 4303 telef.594317 en 1983 (Calle / N.° / Teléf. / Ciudad o localidad)

PROFESION U OCUPACION: Licenciado en Ciencias Biológicas

LUGAR: Centro de Invest.Nucleares CARGO: Docente Grado 1

IDEOLOGIA POLITICA: ..... CLASIFICACION: .....

DATOS COMPLEMENTARIOS: Soltero (Est. Civil / Cónyuge / Hijos)

..... (Otros familiares)

Fecha	Documentos	042666 ANTECEDENTES A REGISTRAR	52
1.9.83	28755/01/ 06/08/27	21.7.83-SE.PLA.CO.DI. por Nota N°3385/83/D solicita aval para Beca a Kenya, SE APRUEBA por Memo.(A)1613/83 (1ra.Parte) del 25.7.83.(C)	

SERVICIO DE IDENTIFICACION
DE POLICIA
Dpto. 1

V. 042067

Ficha Nº ... confeccionada el ...

FOTO

Apellidos CRISTINA CAÑARI (1)

Nombres Pablo L. (2)

Fecha de Nacimiento: ...

Lugar de Nacimiento: ...

Cred. Cív.: ... Ced. Identidad: ...

Prontuario: ... F. Central: ...

Padre: ...

Madre: ...

Domicilio: ... Ciudad: ...

Otros datos (Documentos y señas personales) Contador Publico

FICHA COMPLEMENTARIA

Documento Nº	Fecha	Origen	042667 ANTECEDENTES
	21/XI/66	E75-B1455	-Firmo manifiesto del Partido Democrata Cris[illegible] apoyando su Plan de Gobierno para las proximas elecciones nacionales .-
			29.11.77- Se contestó por MEMO(A)Nº 3970/977 [illegible] la Universidad.-qq-.
			17.11.80 - Se contestó memo (a) Nº 798/80 a [illegible]
	7.5.81	3582	-Colabora como columnista en la publicación "[illegible] Indicador", cuyos Directores Responsables son Carlos DE CARVALHO ESTRADA y Juan Angel SQUIRRU NI BADANI.- Eval:A-2.-(SV).- Indica:(1)y(2).

B-1

JUNTA DE COMANDANTES EN JEFE 042668-4 DEPTO V. SECC. I

S. I. D.

SUB SECC. A/N

FICHA Nº ..... CONFEC. 24.7.80

CRISTINI (Apellidos) OTTO (Nombres)

DOCUMENTOS: C/C Nº ..... Dpto. C/I. 813.161 Serie Nº

OTROS DOC. ..... Pasaporte Lí. Enrol etc.

NACIMIENTO: ..... Fecha ..... Lugar

DOMICILIO: LIBERTAD 2412 Calle Nº Teléf. Ciudad o Localidad

PROFESION U OCUPACION: PROGRAMA:"GRECIA Y SU MUSICA"

LUGAR: CX 36 RADIO CENTENARIO CARGO: .....

IDEOLOGIA POLITICA: ..... CLASIFICACION: .....

DATOS COMPLEMENTARIOS: ..... Est. Civil Cónyuge Hijos

..... Otros familiares

[redacted]

042668 B2

FECHA	DOCUMENTOS	ANTECEDENTES A REGISTRAR
SET-80	DNII	NO REGISTRA ANTECEDENTES.
SET-80	SID	CRISTINI OTTO PROFESOR. 26.2.71. figura en una nomina de profesores de enseñanza secundaria, vinculado a actividades de proseletismo y agitación subversión o simpatizando de las mismas. 7.4.71.figura en una lista de profesores que serían de tendencia izquierdista contenido en un folleto publicado por la Federación Nacional de Profesores de Enseñanza Secundaria en ocasión de la elección de Consejeros que se llevo a cabo en la ciudad de Salto, en los dias 29 y 30 de julio de 1969/72. A partir de Abril del 81 dejo de pertenecer a la empresa.-
14.4.82	D.13760	Indice datos filiatorios.- (FE)

Imp. Nacional 1833/79

B-3

MINISTERIO DE DEFENSA NACIONAL
S. I. D.

042668

Dep. I Secc. I
Sub - Secc. G
Ficha Nro. ____ Confec. ____

CRISTINI — Apellidos
OTTO — Nombres

DOCUMENTOS: C/C ____ Serie ____ Nro. ____ C/I. ____ Nro. ____ Dpto. ____

OTROS DOC. ____ Pasaporte ____ Lib. Enrol. ____ etc. ____

NACIMIENTO: ____ Fecha ____ Lugar ____

DOMICILIO: ____ Calle ____ Nro. ____ Teléf. ____ Ciudad o Localidad ____

PROFESION U OCUPACION: Profesor

LUGAR: ____ CARGO: ____

IDEOLOGIA POLITICA: ____ CLASIFICACION: ____

DATOS COMPLEMENTARIOS: ____ Est. Civil ____ Conyuge ____ Hijos ____

[redacted]

Otros familiares

042668 B-21

Fecha	Documentos	ANTECEDENTES A REGISTRAR
26-2-71	B.77-1 Eval.F-3	Figura en una nómina de Profesores de Enseñanza Secundaria (Afiliados a la Gremial de Profesores de Montevideo y Federación Nacional de Profesores)vinculados a actividades de proselitismo y agitación subversiva o simpatizantes de las mismas, en los años 1965/66/67/68.- (M).-
7/4/77	D. 307	-Figura en una relación de profesores que serían de tendencia izquierdista, contenida en un folleto publicado por la Federación Nacional de Profesores de Enseñanza Secundaria, en ocasión de la elección de Consejeros que se llevó a cabo en la ciudad de Salto, en los días 29 y 30 de Julio, entre los años 1969/1972.-(Eval.A-1)(LL).-

23 ENE. 1979

Fs-1

JUNTA DE COMANDANTES EN JEFE 042669-2

S. I. D.

Dep. I Secc. I

Sub Secc. A/N

Ficha Nro. ____ *Confec.* ____

CRISTINI JEUSCEK — THALIA CATHERINE

Apellidos — Nombres

DOCUMENTOS: C/C AXB 13154 C/I. .....

Serie Nro. Nro. Dpto.

OTROS DOC. .....

Pasaporte Lib. Enrol. etc.

NACIMIENTO: .....

Fecha Lugar

DOMICILIO: .....

Calle Nro. Teléf. Ciudad o Localidad

PROFESION U OCUPACION: .....

LUGAR: ..... **CARGO:** .....

IDEOLOGIA POLITICA: ..... **CLASIFICACION:** .....

DATOS COMPLEMENTÀRIOS: .....

Est. Civil [redacted] Cónyuge Hijos

.....

Otros familiares

B 2

Fecha	Documentos	042669 ANTECEDENTES A REGISTRAR
25 SET. 1978	1 9 6	- Delegado de Mesa por las listas 808-1808 , en las elecciones nacionales del año 1971 por el Departamento de Montevideo . Circuito Nº. 634 .- (0120) (P).-

MINISTERIO DE DEFENSA NACIONAL
S. I. D.

042670-0

Dep. I Secc. I
Sub-Secc. G
Ficha Nº..... Confec....

CRISTINIS Demetrio
Apellidos Nombres

DOCUMENTOS: C/C..... C/I.....
Serie No. N.o Dpto.

OTROS DOC.:.....
Pasaporte Lib. Enrol. etc.

NACIMIENTO: .....
Fecha Lugar

DOMICILIO: .....
Ca e No. Telef. Ciudad o Localidad

PROFESION U OCUPACION: .....

LUGAR:..... CARGO.....

IDEOLOGIA POLITICA..... CLASIFICACION DIRIGENTE de la Asoc. de la Prensa Uruguaya

DATOS COMPLEMENTADIOS .....
Est. Civil Conyupe Hijos

.....
Otros Familiares

FECHA	DOCUMENTOS	042670 ANTECEDENTES A REGISTRAR	82
8-4-69	Bol.Asoc. Prensa	-Integrante del Consejo Directivo de la Asociación de la Prensa Uruguaya.-	
21/4/81	———	- Se contestó C.H.C.P. No. 2154/80 de Montevideo, Permanencia de fecha 13/11/80, para M.A.P., a nombre de CRISTINIS PEREZ Demetrio Jorge, no pudiendose establecer de que se trate de la misma persona.- (V)	

C- 1135

Fs-1

NOMBRE CRISTINO, José Héctor 042671-8

EDAD

DIRECCION Argentino

C. C. o C. IDENTIDAD

ESTATURA, PESO, y CUTIS

PROFESION

OBSERVACIONES Figura en una nómina de ciudadanos uruguayos desaparecidos en la Argentina hasta el 31/8/77.

042671

B2

OBSERVACIONES

Con referencia a su situación fue consultada la Policía Federal Argentina, quién informó que no se tenían informes sobre dicha persona. (Inf. del Doc. Nº 9492 de la Embajada del Uruguay de fecha 23/9/77).- (FALTA DOCUMENTO)

R 1

JUNTA DE COMANDANTES EN JEFE 042672 6 **A.N.** Dep. I Secc. I

S. I. D. Sub Secc. A/N

Ficha No. ..... Confec. 20.5.8:

CRISTINO ..... José P. .....
Apellidos Nombres

DOCUMENTOS: C/C. ..... **C/I.** .....
Serie No. No. Dpto.

OTROS DOC. .....
Pasaporte Lib. Enrol. etc.

NACIMIENTO: .....
Fecha Lugar

DOMICILIO: Gral. Flores Nº2446(en 1967) .....
Calle No. Teléf. Ciudad o Localidad

PROFESIÓN U OCUPACIÓN: .....

LUGAR: ..... **CARGO:** .....

IDEOLOGÍA POLÍTICA: ..... **CLASIFICACIÓN:** .....

DATOS COMPLEMENTARIOS .....
Est. Civil Cónyuge Hijos

.....
Otros familiares

FECHA	DOCUMENTOS	042672 ANTECEDENTES A REGISTRAR	72
20.5.83	0546/80 Pág.2	14.12.67: Según material obtenido en el allanamiento efectuado en la sede del Partido Socialista, el causante es cotizante de dicho Partido.- Eval: A-2(AD)	

23 ENE. 1979 B-1

JUNTA DE COMANDANTES EN JEFE
S. I. D.

042673 -4 Dep. I Secc. I
Sub Secc. A/N
Ficha Nro. ____ Confec. ____

CRISTINO ALVEZ — Apellidos
JOSE PEDRO — Nombres

DOCUMENTOS: C/C BVB 27309 — Serie Nro. — C/I. ____ — Nro. Dpto.

OTROS DOC. ____ — Pasaporte Lib. Enrol. etc.

NACIMIENTO: ____ — Fecha Lugar

DOMICILIO: ____ — Calle Nro. Teléf. Ciudad o Localidad

PROFESION U OCUPACION: ____

LUGAR: ____ CARGO: ____

IDEOLOGIA POLITICA: ____ CLASIFICACION: ____

DATOS COMPLEMENTARIOS: ____
Est. Civil [redacted] Cónyuge Hijos

Otros familiares

12

Fecha	Documentos	ANTECEDENTES A REGISTRAR
25 SET. 1970	042673	- Delegado de Mesa por las listas 90-190
1196		para las elecciones nacionales del año 1971, por el Departamento de Montevideo . Circuito Nº. 1937
		.- (0117) (P).-

Fs 1

JUNTA DE COMANDANTES EN JEFE 042674-2
S. I. D.

Dep. I Secc. 1
Sub Secc. A/N
Ficha Nro. _____ Confec._____

CRISTINO FERRAL de PENA — María Isabel
Apellidos — Nombres

DOCUMENTOS: C/C BRA 23072(1) C/I. 1.219.664(2)
Serie Nro. Nro. Dpto.

OTROS DOC. _____
Pasaporte Lib. Enrol. etc.

NACIMIENTO: 10-11-50(3)
Fecha Lugar

DOMICILIO: Schiller 4721-2 E. del Sur -Lincoln Montevideo(4)
Calle Nro. Teléf. Ciudad o Localidad

PROFESION U OCUPACION: Docente Enseñanza Primaria

LUGAR: _____ CARGO: _____

IDEOLOGIA POLITICA: _____ CLASIFICACION: _____

DATOS COMPLEMENTARIOS: _____
Est. Civil Cónyuge Hijos

_____
Otros familiares

042674

Fs 2

Fecha	Documentos	ANTECEDENTES A REGISTRAR
13.4.78 PEI No.39/0/78 DE I	Doc.0414 CCOA	-Figura en una relación de docentes de Enseñanza Primaria afiliado al Partido Comunista con el No.66855.Eval.A-1 (MM).-
14/4/83	11941 / 82 PAG. 1966	-POSEE ANTECEDENTES EN EL CO.NA.E- EVAL - A - 1. CCD) INDICA (1) (ab (9)

Fs-1

JUNTA DE COMANDANTES EN JEFE

S. I. D.

042675 - 9

DEP. I SECC. I

SUB SECC. A/N

FICHA Nº ..... CONFEC. 23..10.8

CRISTOBAL FERREYRA — Apellidos

Edith — Nombres

DOCUMENTOS: C/C ..... Nº ..... Dpto. C/I. 1.319.443 Serie Nº

OTROS DOC. ..... Pasaporte Lí. Enrol etc.

NACIMIENTO: ..... Fecha Lugar

DOMICILIO: Gobernador del Pino 4095 — Calle Nº Teléf. Ciudad o Localidad

PROFESION U OCUPACION: .....

LUGAR: CORPORACION PUBLICITARIA CARGO: .....

IDEOLOGIA POLITICA: ..... CLASIFICACION: .....

DATOS COMPLEMENTARIOS: ..... Est. Civil Cónyuge Hijos

..... Otros familiares

042675

F2

FECHA	DOCUMENTOS	ANTECEDENTES A REGISTRAR
NOV.80	DNII	SIN ANTECEDENTES.
1.4.82	D.13408	Indica datos filiatorios.- (FE)

SERVICIO DE INFORMACION
DE DEFENSA
Dep. 1

042676 -7

Fs 1

Confeccionado el 21.11.72

V A R I O S

FOTO

Apellidos CRISTOBAL

Nombres Juan Francisco

Fecha de Nacimiento

Lugar de Nacimiento

Est. Civil

Cred. Cívica Céd. Identidad

Otros Documentos

Ocupación

Padre

Madre

Domicilio Ciudad

Otros datos

[redacted]

Imp. CHIESA Hnos. Ltda. 4.000 • 11 • 72

FICHA COMPLEMENTARIA

Fs 2

DOCUMENTO		ANTECEDENTES
Fecha	Origen	042676
1971	Lista 988 PDC F.A	Candidato como 47: suplente a la "Junta Departamental" "del dpto. de Rio Negro sub lema "Frente de Rio Negro" (S.S)
14/11/83	11941 / 82 PAG. 1066	- POSEE ANTECEDENTES EN EL CO.NA.E- EVAL - A - 1.CCD) INDICA ( ) ( ) ( )

042677 -5

FS-1

SERVICIO DE INFORMACION DE DEFENSA

Dep. 1

Confeccionado el 08 AGO. 1975

V A R I O S

FOTO

Apellidos CRISTORAL QUINTANA

Nombres Nelly Elizabeth

Fecha de Nacimiento 14 años en 1974.

Lugar de Nacimiento Uruguay

Est. Civil Soltera.

Cred Cívica ..... Céd. Identidad .....

Otros Documentos .....

Ocupación .....

Padre .....

Madre .....

Domicilio Turquía 4255 Ciudad MONTEVIDEO.-

Otros datos .....

Imp. CHIESA Hnos. Ltda. 10.000 - 12 - 73

52

FICHA COMPLEMENTARIA

DOCUMENTO		ANTECEDENTES
Fecha	Origen	042677
10.12.74 JPM PD 07.00	Dec.3159 a 07.00	- Detenida el 6.12.74 conjuntamente con otras personas por haber participado en una quema de cubiertas y vela.nteada, en la intersección de las calles Japón y Suecia.-(SS)-
10.12.74 JPM PD 07.00	Dec.3166 a 07.00	- Recuperó su libertad posteriormente de ser allanado su domicilio con resultados negativos.-(SS)-

B-2

SERVICIO DE INFORMACION
DE DEFENSA
Dep. 1

VARIOS

042678 - 3

Confeccionado el 4.4.72

FOTO

Apellidos CRISTOBAL REQUITERENA (1)

Nombres Otilia ANGELA (2)

Fecha de Nacimiento

Lugar de Nacimiento

Est. Civil

Cred. Cívica Céd. Identidad

Otros Documentos

Ocupación Estudiante

Padre

Madre

Domicilio Ciudad

Otros datos

[redacted]

CHIESA Hnos. Ltda - 8.000 - 3 - 72

FICHA COMPLEMENTARIA

R2

DOCUMENTO		ANTECEDENTES
Fecha	Origen	042678
29.10.71	16/1	En diciembre de 1970 figura como Becario de la Universidad de la República, percibiendo un sueldo mensual neto de $ 11.880.oc..(E)

Traslado a la D.G.S.S.

SUD (1) y (2)

B.3

Nº Carp. 2766

Foto de Frente	Foto de Perfil

CRISTOBAL (Apellido Paterno) REQUITERENA (Apellido Materno) Otilia Angela (Nombre(s))

Documentos C. C. ALB Nº 8360 C. I. 1.552.347

Domicilio Pablo de María 1288 Ap./2

Teléfono 40.16.21 Sección Policial 5a.

Lugar y Fecha de Nacimiento 3/VIII/946 en Río Negro

Profesión SUPLENTE Ocupación ASISTENTE DENTAL

Otras actividades

Actuación

Ideología

Situación económica Capital aprox. Vehículo

Raza Estatura Peso Color de cabello

Color de ojos Complexión Señas

Estado civil CASADA Nombre del cónyuge BARINDELLI BOBBO, Darío

Nacionalidad del cónyuge Nombre y edad de los hijos

Padre, Nombre CRISTOBAL ANGEROSA, Rafael.- Nacionalidad

Madre, Nombre REQUITERENA IRIGOYEN, Isidora Nacionalidad

Estudios

Otros datos

5/74

SERVICIO DE INFORMACION DE DEFENSA

Dep. 1

042670 - 1 Confeccionado el 31 JUL. 1975

R-1

V A R I O S

FOTO

Apellidos CRISTOBAL DE VERA

Nombres Roberto

Fecha de Nacimiento 31 años en 1974.

Lugar de Nacimiento Uruguay

Est. Civil Soltero.

Cred Cívica ..... Céd. Identidad .....

Otros Documentos .....

Ocupación .....

Padre .....

Madre .....

Domicilio Estanislao Vega Nro. 3606 Ciudad MONTEVIDEO.-

Otros datos .....

Imp. CHIESA Hnos. Ltda. 10.000 - 12 - 73

B-2

FICHA COMPLEMENTARIA

DOCUMENTO		ANTECEDENTES
Fecha	Origen	042679
19.11.74 JPM PD 07.00	Dec.3048 a 07.00	- Detenido el 15.11.74 en averiguación al procederse a allanarse su domicilio en relación con una venta de bonos de UNTMRA. Se incauto en el allanamiento profuso material de izquierda, boletines informativos y volantes. Por averiguaciones se pudo constatar que este es pago por TIRELLI Ruben Washington para realizar intadas y volanteadas.-(SS)-
20.11.74 JPM PD 07.00	Dec.3058 a 07.00	- Internado en el Cilindro Municipal en el marco de las Medidas Prontas de Seguridad.-(SS)-
4.8.83	26314/2656	-1971/1978:En información referente al P.C. obtenida por el Depto.III/S.I.D. en éste período se establece: Integrante de la Regional 2 (12 y 19). Asistió a la Conferencia Nacional del Partido Comunista entre el 1 y 2 de diciembre de 1972.Eval A-2.(BR).

F-2

SERVICIO DE INFORMACION DE DEFENSA

Dep. 1

042680 - 9

Confeccionado el 24 de febrero de 1974

VARIOS

FOTO

Apellidos CRISTOBO

Nombres Jorge

Fecha de Nacimiento

Lugar de Nacimiento

Est. Civil

Cred. Cívica Ced. Identidad

Otros Documentos

Ocupación

Padre

Madre

Domicilio Ciudad

Otros datos

FICHA COMPLEMENTARIA 152

DOCUMENTO		042680 ANTECEDENTES
Fecha	Origen	
VI/1967	76/28	-Figura como 14ª titular de la lista 1000 (VEP) para la elección de la Comisión Directiva de la Asociación de Estudiantes de Preparatorio Nocturno. (A.E. P.N.).-Para el Período 1967-68

SERVICIO DE INFORMACION DE DEFENSA

Dep. 1

042680

Confeccionado el 3 OCT. 1971

B3

VARIOS

FOTO

Apellidos CRISTOBO

Nombres JORGE

Fecha de Nacimiento

Lugar de Nacimiento

Est. Civil

Cred. Cívica Céd. Identidad

Otros Documentos

Ocupación

Padre

Madre

Domicilio Ciudad

Otros datos

FICHA COMPLEMENTARIA

R-4

DOCUMENTO		042680 ANTECEDENTES
Fecha	Origen	
6/967	76 - 28.	Se postula como 14° titular del lema "Vanguardia Estudiantil Progresista" (V.E.P.) sub lema Juventud Progresista.Lista 1000.Para integrar la Comisión Directiva de la Asociación de Estudiantes de Preparatorios Nocturnos. Para el período de 1967/68. (M). 10.4.78-Se contestó por MEMO(A)Nº 042/78 para la PNNN.

SERVICIO DE INFORMACION DE DEFENSA
Dep. 1

042681 - 7

FS-1
..... **Sección**
Act. Ant. Nac.
Ficha Nº .....

Nombres y Apellidos: CRISTOFARO, Blanca Ana María

Fecha de Nacimiento: .....

Lugar de Nacimiento: .....
(País - Ciudad o Localidad - etc.)

Cred. Cív.: Serie ..... Nº ..... Ced. Identidad: .....

Otros documentos: .....
(Pasaporte — Libreta Enrolam. — etc.)

FOTO

Domicilio: (1) Montevideo (Ciudad o Localidad) Sarandí (Calle) 227 Nº Teléf

Filiación

Edad aparente ..... Color del Cutis .....

Color del Cabello ..... Estatura Aproximada .....

Complexión ..... Aspecto Social .....

Señas particulares .....

.....

Ficha confeccionada en Montevideo el 22 de Julio de 1969

[redacted]

Fórm. 1

042681

75.2

ACTIVIDADES

(1) **Laborales:** Profesión ..... Lugar de trabajo .....

Cargo ..... Antigüedad .....

Otras Actividades .....

(2) **Políticas:** Ideología (2) Comunista ..... Actuación (3) U.J.C. .....

Antecedentes (4) Circulo Cerro (UJC) - Carnet Nº 2393 -Ingreso 15/6/60 .....

Antecedentes familiares .....

(3) **Sociales:** Estado Civil ..... Religión ..... Figuración .....

Grado Instrucción ..... Lugares que frecuenta .....

(4) **Económicas:** Situación ..... Capital aprox. ..... Vehículo .....
marca y Nº

Otros datos .....

Datos Complementarios .....

Apreciación Personal Gral. .....

CRISTOFARO

FICHA COMPLEMENTARIA

Blanca Ana María 15-3

Documento		042681 ANTECEDENTES
Fecha	**Origen**	
III/1962	Mondel Nº 161	- Indica (1) al (4)

JUNTA DE COMANDANTES EN JEFE

S. I. D.

042682 -5

V Fs 1

DEP. I SECC. I

SUB SECC. A/N

FICHA Nº ..... CONFEC. 23.1.80

CRISTOFF NAUMOVA — Apellidos

Cristo Boris — Nombres

DOCUMENTOS: C/C ..... Nº ..... Dpto. C/I. 453.135 Serie Nº

OTROS DOC. ..... Pasaporte Li. Enrol etc.

NACIMIENTO: ..... Fecha Lugar

DOMICILIO: Beyrouth 1272 — Calle Nº Teléf. Ciudad o Localidad

PROFESION U OCUPACION: .....

LUGAR: "LA MAÑANA" "EL DIARIO" CARGO: Cronista eventual

IDEOLOGIA POLITICA: ..... CLASIFICACION: .....

DATOS COMPLEMENTARIOS: ..... Est. Civil Cónyuge Hijos

..... Otros familiares

Fs 2

FECHA	DOCUMENTOS	042682 ANTECEDENTES A REGISTRAR
ENE-80	DNII	- No registra antecedentes.
22/4/82	D. 14008	Indica datos filiatorios.- (FC)
14/11/83	11941 / 82	- POSEE ANTECEDENTES EN EL CO.NA.E -
	PAG. 1266	EVAL - A - 1. (CD) INDICA ( ) ( ) ( )

Imp. Nacional 1933/79

SERVICIO DE INFORMACION DE DEFENSA

042683 -3

Dep. 1

Confeccionado el 8 de Octubre de 1969

VARIOS

FOTO

Apellidos CRISTOFF BELIKOV

Nombres Stein Steian (1)

Fecha de Nacimiento

Lugar de Nacimiento Ciudadano legal.- Búlgaro.-(2)

Est. Civil Casado.-(3)

Cred. Cívica: BCA.:18334.-(4) Céd. Identidad 483.786.-(5)

Otros Documentos Pte.Urug.Nº101.798.-

Ocupación Industrial.- Electro Técnico.-(6)

Padre

Madre

Domicilio Maipú 1829 Bis Apto.1 en 1973.- (7) Ciudad

Otros datos: Esposa: María Teresa Fernández de 46 años, en 1973.- (8)

[redacted]

FICHA COMPLEMENTARIA

042683

DOCUMENTO		ANTECEDENTES
Fecha	Origen	
26/IV/68	LPJPM	En el día de ayer, partió con destino a Sofía-Bulgaria. Vía T.A.B.S.O.-
1º/X/981	.....	MEMORANDUM (A) Nº 1001/980 PARA LA U.T.U. (P)
1.10.981	Dec. 8334 LNII	- 25.V.968.- Por vía T.A.B.S.O. (Búlgaro), partió con destino a Sofía-Bulgaria.- - 19.XII.973.- El causante hace trámite de Pasaporte con prórroga si nes de viaje a España, Alemania e Italia y Bulgaria.- Resol. A-2 (Y) Indica 1 al 6.-

SERVICIO DE INTELIGENCIA

Div. I (Seguridad)

Sección .....

MINISTERIO DE DEFENSA NACIONAL M/F
SERVICIO DE INFORMACION DE DEFENSA

Ficha N.o ..... confeccionada el 28-IX-964.-

B-1 [redacted]

042684 -1

Foto

Apellidos CRISTOFORO DE PALMAROLA

Nombres Lucía

Fecha de Nacimiento: .....

Lugar de Nacimiento: .....

Cred. Civ.: ..... Ced. Identidad: .....

Prontuario: ..... F. Censal: .....

Padre: .....

Madre: .....

Domicilio: ..... Ciudad: .....

Otros datos (Documentos y señas personales) .....

[redacted]

B-2

FICHA COMPLEMENTARIA

Documento			Antecedentes
Nº	Fecha	Origen	042684
B-75(1) D-300.-	2-IX-964	El Popular	-Firmante de un manifiesto de intelectuales en contra de la resolución de la O.E.A.(Ruptura de relaciones con Cuba).-

B-1

JUNTA DE COMANDANTES EN JEFE

S. I. D.

042685 -8

I Secc. I

Sub Secc. A/N

Ficha Nº ..... Confec. 7..7..83

CRISTOFORONE — Angel Ariel

Apellidos — Nombres

DOCUMENTOS: C/C. NCB 11.997 C/I. .....

Serie Nº Nº Dpto.

OTROS DOC. .....

Pasaporte Lib. Enrol. etc.

NACIMIENTO: .....

Fecha Lugar

DOMICILIO: .....

Calle Nº Teléf. Ciudad o Localidad

PROFESION U OCUPACION: .....

LUGAR: ..... CARGO: .....

IDEOLOGIA POLITICA: ..... CLASIFICACION: .....

DATOS COMPLEMENTARIOS .....

Est. Civil Cónyuge Hijos

.....

Otros familiares

Fecha	Documentos	ANTECEDENTES A REGISTRAR 042685 62
7.7.83	28010/6	28.11.71 - Actuó como Delegado del Partido Colorado ,haciendo entrega de las listas 2123,4123,6123,y 23 en las elecciones de la fecha. Eval:A-1 (00)

C/G (VW)

JUNTA DE COMANDANTES EN JEFE

S. I. D.

042686 16

Dep. 1 Secc. 1

Sub Secc. A/N FS-1

Ficha Nº ..... Confec. 9.2.983

CRISTOFORONI GONZALEZ Yamandú C.

Apellidos Nombres

DOCUMENTOS: C/C. N.C.B. 11767 C/I. 2.785.444-2 (Colonia)

Serie Nº Nº Dpto.

OTROS DOC. .....

Pasaporte Lib. Enrol. ? etc.

NACIMIENTO: 34 años(982)

Fecha Lugar

DOMICILIO: Flores 9 Rosario(Col)

Calle Nº Teléf. Ciudad o Localidad

PROFESION U OCUPACION: DOCENTE

LUGAR: PARTIDO NACIONAL CARGO: .....

IDEOLOGIA POLITICA: PLANCHON CLASIFICACION: CONVENCIONAL

Nov/982

DATOS COMPLEMENTARIOS CASADO

Est. Civil Cónyuge Hijos

Otros familiares

Fecha	Documentos	042686 ANTECEDENTES A REGISTRAR B2
[illegible]/1/83	23491/085	Electo 4to. suplente del Organo Deliberante Nacional del Partido Nacional por el Departamento de Colonia. Hoja de Votación N.A.F de acuerdo al resultado de las Elecciones Internas de los Partidos Políticos habilitados, efectuadas el 23-XI-82. — Eval. A-1. (BB).
30.5.83	26909/38,11.	Figura como 3er. suplente en la lista 1984 sub-lema "Unidos al triunfo", que fue presentada en la reunión que se llevó a cabo en Colonia el 14.5.83, donde se realizó la elección de la Comisión Departamental de dicho departamento del P. N., resultando además integrante de dicha Comisión en el 11avo. lugar de los suplentes. Es de destacar que a pesar de pertenecer a la lista 1984, votó favorablemente a la lista nro.1 .Eval.A-1.(ME)
9-8-83	29202/003	Actas de fecha 28-6-83 por haber sido testigo de las declaraciones de MEDEROS GALVAN, contra las FFAA, las que el causante calificó de ofensivas. Eval.A-1 (SI).
22-9-83	30534/007	Aporta información registrada por Doc.26909. Eval.A-2 (SI).
21.3.A	[illegible]0/14	Integra en calidad de Suplente el Organo Ejecutivo Departamental del Partido Nacional por el Departamento de Colonia.- Eval.- (A.1) (ME)

SERVICIO DE INTELIGENCIA
División I
(Seguridad)

MINISTERIO DE DEFENSA NACIONAL
SERVICIO DE INFORMACION DE DEFENSA
M/F
[redacted] 042687-4

15-1

Sección
Act. Ant. Nac.
Ficha N.º [redacted]

Nombres y Apellidos: CRIVANOV, Juan

Fecha de Nacimiento:

Lugar de Nacimiento:
(País - Ciudad o Localidad - etc.)

Cred. Civ.: Serie ..... N.º ..... Ced. Identidad:

Otros documentos:
(Pasaporte - Libreta Enrolam. - etc.)

Foto

Domicilio:
(Ciudad o Localidad) (Calle) (N.º) (Telef.)

Filiación
- Edad Aparente ..... Color del Cutis
- Color del Cabello ..... Estatura Aproximada
- Complexión ..... Aspecto Social
- Señas particulares

[redacted]

Ficha confeccionada en Montevideo el 28 de Diciembre de 1965

042687 R2

ACTIVIDADES

(1) Laborales: Profesión ..... Lugar de trabajo .....

Cargo ..... Antigüedad .....

Otras Actividades .....

.....

(2) Políticas: Ideología COMUNISTA ..... Actuación .....

Antecedentes .....

Antecedentes familiares .....

(3) Sociales: Estado Civil ..... Religión ..... Figuración .....

Grado Instrucción ..... Lugares que frecuenta .....

(4) Económicas: Situación ..... Capital aprox. ..... Vehículo ..... (marca y N.o)

Otros datos .....

Datos Complementarios .....

Apreciación Personal Gral. .....

.....

.....

FICHA COMPLEMENTARIA

15-3

Documento		042687 Antecedentes
Fecha	Origen	
9/XI/65	42/6 Wval.4.2.(K).-	-Sindicado como elemento Comunista y afiliado a este partido en la ciudad de Nuevo Berlín .-

13.2

SERVICIO DE INFORMACION
DE DEFENSA
Dep. 1

042688 -2 Confeccionado el 5/1.72

VARIOS

FOTO

Apellidos ..... C.R.I.V.A.R.I .....

Nombres ..... PEDRO .....

Fecha de Nacimiento .....

Lugar de Nacimiento .....

Est. Civil .....

Cred. Cívica ..... Céd. Identidad .....

Otros Documentos .....

Ocupación .....

Padre .....

Madre .....

Domicilio ..... Ciudad .....

Otros datos .....

.....

.....

Imp. B.M. y A. - 900 - XII - 1971.

FICHA COMPLEMENTARIA

42

DOCUMENTO		042688 ANTECEDENTES
Fecha	Origen	
26.10.71.	B.16.D.1.	En diciembre de 1970,consta como Becario de la Universidad de la República,percibiendo un sueldo de $ 14.850.00. (W).
21/12 /72	Doc.4315	-Indica Doc.anterior,percibiendo un sueldo neto de $15.000.- (H).

B1

JUNTA DE COMANDANTES EN JEFE 042689-0 Dep. I Secc. I

S. I. D. Sub Secc. A/N

Ficha No. ..... Confec. .....

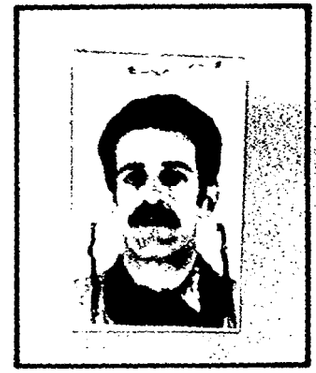

CRIVARI BORRONI (Apellidos) Pedro Hugo (Nombres)

DOCUMENTOS: C/C. ..... (Serie / No.) C/I. 1.111.435 (No. / Dpto.)

OTROS DOC. ..... (Pasaporte / Lib. Enrol. / etc.)

NACIMIENTO: ..... (Fecha / Lugar)

DOMICILIO: Simón Bolivar 1449 bis. (Calle / No. / Teléf. / Ciudad o Localidad)

PROFESIÓN U OCUPACIÓN: .....

LUGAR: ..... **CARGO:** .....

IDEOLOGÍA POLÍTICA: Comunista **CLASIFICACIÓN:** .....

DATOS COMPLEMENTARIOS ..... (Est. Civil / Cónyuge / Hijos)

..... (Otros familiares)

FECHA	DOCUMENTOS	042689 ANTECEDENTES A REGISTRAR	R2
21.6.83	26314/367	-13.8.76: Según material incautado a Sergio BARREIRO NUÑEZ, el causante figura como responsable del control de Cobros del P.Comunista. Agrupación "Parque Batlle". 26.9.72: Seccional 18a. y 24a. .- Primer Secretario de la Seccional 1ra. y miembro - del Comité, Regional 5.- 1974 - Secretario de Organización de la Regional 6 del P.C., realizando reuniones y contactos en forma clandestina. Coordinaba el accionar de distintos militantes en las actividades ilícitas en su tarea de organización.- Vinculado por diferentes actividades del Partido a: MIRTA MACEDO CORBO de RIVERO, OMAR NOVO BONAGLIA y EVELIO ORIBE PUCCHI.- (EVAL.A-2) (P)	

B-1

SERVICIO DE INFORMACION
DE DEFENSA
Dep. 1

042690-8

Confeccionado el 27.9.73

V A R I O S

FOTO

Apellidos CRIVEL

Nombres Carlos

Fecha de Nacimiento

Lugar de Nacimiento

Est. Civil

Cred. Cívica Céd. Identidad

Otros Documentos

Ocupación

Padre

Madre

Domicilio Ciudad

Otros datos

FICHA COMPLEMENTARIA

152

DOCUMENTO		042690 ANTECEDENTES
FECHA	ORIGEN	
11.10.72	Doc. 3440	Importa desde Argentina 1 pistola "Gunther" Cal. 22, para uso personal.--qq--.

B-1

JUNTA DE COMANDANTES EN JEFE 042691-6

S. I. D.

Dep. I Secc. I

Sub-Secc. A/N

Ficha Nº ..... Confec. 24.10.81

CRIVELLI CASTELGRANDE de CARDELLINO Susana María

Apellidos Nombres

DOCUMENTOS: C/C C.M.C. 5062 C/I. 20.896 Flores

Serie Nº Nº Dpto.

OTROS DOC. .....

Pasaporte Lib. Enrol. etc.

NACIMIENTO: .....

Fecha Lugar

DOMICILIO: .....

Calle Nº Teléf. Ciudad o Localidad

PROFESION U OCUPACION: Juez de Paz de la 18a. Sección de Canelones.

LUGAR: ..... CARGO: .....

IDEOLOGIA POLITICA: ..... CLASIFICACION: .....

DATOS COMPLEMENTARIOS: Casada con Luis Cardelino

Est. Civil Cónyuge Hijos

.....

Otros familiares [redacted]

Fecha	Documentos	042691 ANTECEDENTES A REGISTRAR	82
13.2.79	2631	22.1.79 - Por Of. Nº 215/79"A" el Jefe de Policía de Canelones comunica al Ministerio de Justicia que de la tramitación realizada en esa Jefatura por el "Grupo de Acción Cultural" se establece que la causante registra: -En el último período eleccionario era asidua concurrente al Club del Frente Amplio instalado en la Calle 11, esquina Avda. Circunvalación de Atlántida, donde el principal era su esposo Luis CARDELLINO; extremadamente revoltodo al punto que el día de las elecciones se le debió conducir a la Seccional al manifestar su constante protesta hacia los integrantes de la Mesa; perturbando el orden y el libre ejercicio del sufragio.(C)	

Imp. Nacional 716/79

23 ENE. 1979 R-1

JUNTA DE COMANDANTES EN JEFE 042692-4 Dep. I Secc. 1

S. I. D. Sub Secc. A/N

Ficha Nro. ____ Confec. ____

CRIVELLI PASSI — Apellidos

WALTER — Nombres

DOCUMENTOS: C/C BZA 9928 — Serie Nro. — C/I. ____ — Nro. Dpto.

OTROS DOC. ____ — Pasaporte Lib. Enrol. etc.

NACIMIENTO: ____ — Fecha Lugar

DOMICILIO: ____ — Calle Nro. Teléf. Ciudad o Localidad

PROFESION U OCUPACION: ____

LUGAR: ____ CARGO: ____

IDEOLOGIA POLITICA: ____ CLASIFICACION: ____

DATOS COMPLEMENTARIOS: ____

Est. Civil [redacted] Cónyuge Hijos

Otros familiares

042692

Fecha	Documentos	ANTECEDENTES A REGISTRAR
25 SET. 1978		- Delegado de Mesa por las listas 700-988-4190-4191-7000 9988 , en las elecciones nacionales del año 1971, por el Departamento de Montevideo . Circuito N°. 2661-2693 .- (0120) (P).-

042692

B-3

SERVICIO DE INFORMACION DE DEFENSA

Dep. 1

Confeccionado el .....

V A R I O S

FOTO

Apellidos CRIVELLI PACCI (1)

Nombres Walter

Fecha de Nacimiento .....

Lugar de Nacimiento .....

Est. Civil .....

Cred. Cívica BZA 9928 (2) Céd. Identidad 644207 (3)

Otros Documentos .....

Ocupación Funcionario de AFE (4)

Padre .....

Madre .....

Domicilio Payaguas 1225 (5) Ciudad .....

Otros datos .....

[redacted]

FICHA COMPLEMENTARIA R-21

042692

DOCUMENTO		ANTECEDENTES
Fecha	Origen	
19/3/71	El Popular	Figura en una lista de ferroviarios adherentes al Frente Amplio(1971).-(c)
1971.	Lista 9988.	Candidato como 3er.suplente del 27º.titular a la Cámara de Representantes,por el Dpto.de Montevideo,sub.lema "Frente del Pueblo".. (W).
11.11.75	Doc: 1959 (Ev. A-2)	- Firmante del manifiesto de febrero de 1971, por el que se integra el Comité Nacional de Trabajadores Ferroviarios de Apoyo al Frente Amplio.-(00) Indica: (1) al (5).-

JUNTA DE COMANDANTES EN JEFE

S. I. D.

042693-2

Dep. I Secc. I

Sub Secc. A/N

Ficha Nº ..... Confec. 13.10.82.

CRIVOCAPICH CAMPISTROU — Apellidos

Fernando — Nombres

DOCUMENTOS: C/C. ..... Serie ..... Nº ..... C/I. ..... Nº ..... Dpto.

OTROS DOC. ..... Pasaporte ..... Lib. Enrol. ..... etc.

NACIMIENTO: ..... Fecha ..... Lugar

DOMICILIO: ..... Calle ..... Nº ..... Teléf. ..... Ciudad o Localidad

PROFESION U OCUPACION: .....

LUGAR: ..... CARGO: .....

IDEOLOGIA POLITICA: ..... CLASIFICACION: .....

DATOS COMPLEMENTARIOS ..... Est. Civil ..... Cónyuge ..... Hijos

Hermano: Walter Mario

Hijo de: Walter y Celisa

Otros familiares

[redacted]

Fecha	Documentos	042693 ANTECEDENTES A REGISTRAR	R-2
04.10.82.	Doc.20.455	Hermano del Sedicioso Walter Mario CRIVOCAPICH CAMPISTROU, es de destacar que el causante figura con el No. 108 como candidato por la lista ABC del Partido Colorado a las elecciones internas.- Eval. A-1,(FE)	

MINISTERIO DE DEFENSA NACIONAL
S. I. D.

042694-0

E

Fs.1

Dep. 1 Sec. 1
Sub-Secc. A/N
Ficha Nº_____ Confec. ~~161~~272

CRIVOCAPICH CAMPISTROU (1) — Apellidos
WALTER Mario (2) — Nombres
"PEDRO"

DOCUMENTOS: C/C._____ Serie _____ Nro. C/I._____ Nro. _____ Dpto.

OTROS DOC. _____ Pasaporte _____ Lib. Enrol. _____ etc.

NACIMIENTO: 10/12/54 (3) — Fecha
Montevideo (4) — Lugar

DOMICILIO: Pintos Cardeiro No. 5279 (en 1974) (5) — Calle, Nro., Teléf., Ciudad o Localidad

PROFESION U OCUPACION: Estudiante (6)

LUGAR: _____ CARGO: _____

IDEOLOGIA POLITICA: _____ CLASIFICACION: _____

DATOS COMPLEMENTARIOS: Soltero (7) — Est. Civil [redacted] Cónyuge _____ Hijos

Hijo de: Walter y Celisa (8) Hermano : Fernando — Otros familiares

152

Fecha	Documentos	042694 ANTECEDENTES A REGISTRAR
14.9.72	3030	Integrante de la Col.7.Tenía encuadre dentro de un GAF;actuando en Zona 2 de dicha Columna.El GAF podría ser del "Alias Mauro".Se conectaban con alias "Daniel" que llevaba las armas y sabe donde estan,esta clandestino (DD)
14.9.72 P.E.I 154/72	3033	Integrante de Col.7.- (DD)
4.10.82.	Doc.20455	Le entregó a Carlos ARRIETA alias "Daniel" integrante del mismo CAT, un fusil M.1 y 29 cargadores con munición para que éste lo guardaba en su casa. Detenido EL 17/8/72 por el Reg. de Cab. No.6. Evacuado el 21/8/72 al Centro de Corrección de Menores No.1 "Alvaro Cortes" por disposición del Juez Letrado de 2do. Turno.- OCOA/SET-82: El mismo sería hijo de Walter CRIVOCAPICH ARENA y hermano de Fernando CRIVOCAPICH CAMPISTROU, candidatos No. 107 y No. 108 respectivamente por la lista ABG del Partido Colorado a las elecciones internas.- Eval.A-1.- Indica (1) al (8).- (FE)

JUNTA DE COMANDANTES EN JEFE

042695 - 7

Dep. I

Sub Secc. A/N

Secc. I

F-1

S. I. D.

Ficha Nº ..... Confec. 13.10.82

CRIVOCAPICH ARENAS — Walter

Apellidos — Nombres

DOCUMENTOS: C/C. ..... C/I. .....

Serie Nº Nº Dpto.

OTROS DOC. .....

Pasaporte Lib. Enrol. etc.

NACIMIENTO: .....

Fecha Lugar

DOMICILIO: .....

Calle Nº Teléf. Ciudad o Localidad

PROFESION U OCUPACION: .....

LUGAR: ..... CARGO: .....

IDEOLOGIA POLITICA: ..... CLASIFICACION: .....

DATOS COMPLEMENTARIOS Casado Celisa CAMPESTROU .....

Est. Civil Cónyuge Hijos

.....

Otros familiares

Fecha	Documentos	042695 ANTECEDENTES A REGISTRAR	A-2
04.10.82.	D. 20455	Padre del Sedicioso Walter Mario CRIVOCAPICH CAMPISTROU, es de destacar que el causante figura con el No. 107 como candidato por la lista ABG del Partido Colorado a las elecciones internas .- Eval. A-1.- (ME)	

SERVICIO DE INTELIGENCIA
División I
(Seguridad)

MINISTERIO DE DEFENSA NACIONAL
SERVICIO DE INFORMACION DE DEFENSA
M / F
042696-5

Sección B-1.
Act. Ant. Nac.
Ficha N[redacted]

Nombres y Apellidos: CRIVOCUSOV SABELIN Gabriel

Fecha de Nacimiento: .....

Lugar de Nacimiento: Rusia
(País - Ciudad o Localidad - etc.)

Cred. Civ.: Serie ..... N.º ..... Ced. Identidad: .....

Otros documentos: .....
(Pasaporte - Libreta Enrolam. - etc.)

Foto

Domicilio: Paysandú
(Ciudad o Localidad) (Calle) (N.º) (Telef.)

Filiación
- Edad Aparente ..... Color del Cutis .....
- Color del Cabello ..... Estatura Aproximada .....
- Complexión ..... Aspecto Social .....
- Señas particulares .....

Ficha confeccionada en Montevideo el 26 de Noviembre de 1951.-

[redacted]

042696

152

ACTIVIDADES

(1) Laborales: Profesión Mecánico Lugar de trabajo .....

Cargo ..... Antigüedad .....

Otras Actividades .....

.....

(2) Políticas: Ideología Comunista Actuación .....

Antecedentes .....

Antecedentes familiares .....

(3) Sociales: Estado Civil ..... Religión ..... Figuración .....

Grado Instrucción ..... Lugares que frecuenta .....

(4) Económicas: Situación ..... Capital aprox. ..... Vehículo ..... marca y No

Otros datos .....

Datos Complementarios .....

Apreciación Personal Gral. .....

.....

.....

IVOGUSOV SABELIN FICHA COMPLEMENTARIA Graviel

Documento		042696 Antecedentes
Fecha	Origen	
12/IX/951.-	Inf.J.Pol.de Paysandú.-	-Simpatizante activo del Partido Comunista en la ciudad de Paysandú.-
18/IX/964. 1965	B-41-D-19.- B-41-D-7.-	-Ideología.-Comunista.-Profesión:Mecánico.-Nacionalidad,Ruso.- Eval.B-2.

SERVICIO DE INTELIGENCIA
MINISTERIO DE DEFENSA NACIONAL
SERVICIO DE INFORMACION DE DEFENSA

M / F

[redacted]

FOTO

Fecha 15 de marzo de 1919

Ficha N.º [redacted] 042697 -3

Nombre CRIVUGUSOV, Juan

Nacionalidad .....

Profesión o actividad .....

Lugar de nacimiento .....

Documentos que posee .....

Domicilio ..... Teléf .....

FILIACION

Edad aparente ..... color del cutis ..... de los cabellos .....

..... estatura ..... aspecto social .....

..... señas particulares .....

.....

[redacted]

Fecha	Contenido
15/III/49	Renovada

042697 52

Lugares donde frecuenta

afiliado a

actividad política y donde actúa

Antecedentes policiales

vehículos que posee o que guía

nombre y número de

personas que forman su familia

DATOS COMPLEMENTARIOS

Cand. en las listas 263 y 663 del P.C. por el Depto. de Canelones en las elec. de 1946.

B-1

SERVICIO DE INFORMACION DE DEFENSA

Dep. 1

042698 -1

Confeccionado el 12 de Agosto de 1975

V A R I O S

FOTO

Apellidos CRIZERMAN

Nombres Zeilic.-

Fecha de Nacimiento

Lugar de Nacimiento

Est. Civil

Cred Cívica Céd. Identidad

Otros Documentos

Ocupación

Padre

Madre

Domicilio Ciudad

Otros datos

Imp. CHIESA Hnos. Ltda. 10.000 - 12 - 73

FICHA COMPLEMENTARIA

152

DOCUMENTO		042698 ANTECEDENTES
Fecha	Origen	
4.7.1975 14.7.1975	Doc.1181 Doc.1270	- Figura en una nómina de personas que se encuentran internadas por Medidas Prontas de Seguridad en el ámbito del Ejército al 30 de Julio de 1975.- Unidad de reclusión: B.I.I.. Procedente de la D.E.I. con fecha 26.5.1975 en calidad de detenido.- (CC)
23.8.1975	Doc. 1531	- Figura como baja de internados por Medidas Prontas de Seguridad en razón de haber sido liberado.- ((C.C))

B·1

ARCHIVO BIOGRAFICO

JUNTA DE COMANDANTES EN JEFE

S. I. D. 042699 -9

DEP V SECC. I

SUB SECC. A/N

FICHA Nº ..... CONFEC 5.6.78

CROATTO — Armando

Apellidos — Nombres

DOCUMENTOS: C/C ..... C/I. .....

Nº Dpto. Serie Nº

OTROS DOC. .....

Pasaporte LI. Enrol. etc.

NACIMIENTO: .....

Fecha Lugar

DOMICILIO: .....

Calle Nº Teléf. Ciudad o Localidad

PROFESION U OCUPACION: Secretario del Movimiento Peronista Montoneros

LUGAR: ..... CARGO: .....

IDEOLOGIA POLITICA: ..... CLASIFICACION: .....

DATOS COMPLEMENTARIOS: .....

Est. Civil Cónyuge Hijos

[redacted]

Otros familiares

82

FECHA	DOCUMENTOS	042699 ANTECEDENTES A REGISTRAR
		Es adherente por Argentina de un manifiesto por la libertad del ex-Presidente argentino Héctor Cámpora, los exilados, el respeto a los Derechos Humanos, y la Democracia en ese País" Fue publicado en el periódico "The New York Times" el 13 de Enero de 1978.- No se encuentra documento.- (FS)

JUNTA COMANDANTES EN JEFE
Dep. 1

042700-5

Confeccionado el 10 NOV. 1976

B-1

V A R I O S

FOTO

Apellidos CROBA

Nombres José

Fecha de Nacimiento

Lugar de Nacimiento

Est. Civil

Cred Cívica ..... Céd. Identidad 1.661.697

Otros Documentos

Ocupación Guarda de CUCTSA. Chapa 1080 Coche 31.

Padre

Madre

Domicilio ..... Ciudad

Otros datos

IMP. CHIESA Hnos. Ltda. 8.000 - 8 - 76

FICHA COMPLEMENTARIA

13-2

DOCUMENTO		042700 ANTECEDENTES
Fecha	Origen	
17.5.76	Doc.0678	- Figura en una relación de conductores y guardas de 18 autobuses de CUCTSA que no hicieron efectiva la colocación de banderas de Uruguay y Chile como los había invitado la I.M.M. a hacerlo el 21.4.76 día que vino a nuestro país el presidente chileno. (SS) EVAL:A - 1.

E-3

NOMBRE CROC UBES, DARIO ENRIQUE.

EDAD (NO SE UBICO LA CARATULA AL MOMENTO DE LA JUSTIFICACION)

DIRECCION 42701-3

C. C. o C. IDENTIDAD

ESTATURA, PESO, y CUTIS

PROFESION

OBSERVACIONES

SERVICIO DE INTELIGENCIA
División I
(Seguridad)

MINISTERIO DE DEFENSA NACIONAL
SE... INFORMACION DE EFENSA
M/F
042702 -1

152

Sección
Act. Ant: Nac.
ha N.º [redacted]

Nombres y Apellidos: CROCANO, (Alias "Pocho").-

Foto

Fecha de Nacimiento: .....

Lugar de Nacimiento: .....
(País - Ciudad o Localidad - etc.)

Cred. Civ.: Serie ..... N.º ..... Ced. Identidad: .....

Otros documentos: .....
(Pasaporte - Libreta Enrolam. - etc.)

Domicilio: .....
(Ciudad o Localidad) (Calle) (N.º) (Telef.)

Filiación
- Edad Aparente ..... Color del Cutis .....
- Color del Cabello ..... Estatura Aproximada .....
- Complexión ..... Aspecto Social .....
- Señas particulares .....

[redacted]

Ficha confeccionada en ..... el .....

042702

452

ACTIVIDADES

(1) Laborales: Profesión ..... Lugar de trabajo .....

Cargo ..... Antigüedad .....

Otras Actividades .....

.....

(2) Políticas: Ideología Comunista Actuación .....

Antecedentes .....

Antecedentes familiares .....

(3) Sociales: Estado Civil ..... Religión ..... Figuración .....

Grado Instrucción ..... Lugares que frecuenta .....

(4) Económicas: Situación ..... Capital aprox. ..... Vehículo .....
marca y N.o

Otros datos .....

Datos Complementarios .....

Apreciación Personal Gral. .....

.....

.....

FICHA COMPLEMENTARIA CROCANO, (Alias "Pocho"

Documento		042702 Antecedentes	B-3
Fecha	Origen		
29-V-1964.	Div.Operaciones.	- Sindicado Comunista.- - Posee un Chalet en el Balneario "Jaureguiberry"	

SERVICIO DE INTELIGENCIA
División I
(Seguridad)

MINISTERIO DE DEFENSA NACIONAL
SERVICIO DE INFORMACION DE DEFENSA
M/F
~~I-A~~ 042703-9

Sección A. E2
Act. Ant. Nac. ~~1556~~
Ficha N.º

A/N

Foto

Nombres y Apellidos: CROCAMO, Mario.-

Fecha de Nacimiento:

Lugar de Nacimiento:
(País - Ciudad o Localidad - etc.)

Cred. Civ.: Serie ..... N.º ..... Ced. Identidad:

Otros documentos:
(Pasaporte - Libreta Enrolam. - etc.)

Domicilio:
(Ciudad o Localidad) (Calle) (N.º) (Telef.)

Filiación
- Edad Aparente ..... Color del Cutis
- Color del Cabello ..... Estatura Aproximada
- Complexión ..... Aspecto Social
- Señas particulares

Ficha confeccionada en Montevideo, [redacted] el Enero de 1962.-

042703 B-2

ACTIVIDADES

(1) Laborales: Profesión Procurador.- Lugar de trabajo .....

Cargo ..... Antigüedad .....

Otras Actividades .....

.....

(2) Políticas: Ideología Castrista.- Actuación .....

Antecedentes Firmante declaración profesionales universitarios apoyo a Cuba.-

Antecedentes familiares .....

(3) Sociales: Estado Civil ..... Religión ..... Figuración .....

Grado Instrucción ..... Lugares que frecuenta .....

(4) Económicas: Situación ..... Capital aprox. ..... Vehículo ..... marca y N.o

Otros datos Informe de la D.v. I.- Seguridad.-

Datos Complementarios .....

Apreciación Personal Gral. .....

.....

.....

15.3

FICHA COMPLEMENTARIA

042703

Documento		ANTECEDENTES
Fecha	Origen	
13.8.77	Doc. 0834	Año 1962-Firmante de un manifiesto de Profesionales Universitarios ante la situación Cubana. Eval. A-2 (BB).-
13.I.1978		-Se hizo Mem.(A) Nº 4177 para Dpto.3 /D.N.I.I. (CENT. FE DEMOCRATICA).- (CC)
02/III/978		-Se contestó por Mem.(A) Nº 4180/77 al Dpto.3 de la D.N.I.I.(CC)

042704 -7

B-1

JUNTA DE COMANDANTES EN JEFE

S. I. D.

Dep. I Secc. I

Sub Secc. A/N

Ficha Nro. _____ Confec._____

CROCAMO SOSTER — Apellidos

Mario Hugo — Nombres

DOCUMENTOS: C/C ANB 5330 — Serie Nro. C/I. ..... — Nro. Dpto.

OTROS DOC. ..... — Pasaporte Lib. Enrol. etc.

NACIMIENTO: ..... — Fecha Lugar

DOMICILIO: ..... — Calle Nro. Teléf. Ciudad o Localidad

PROFESION U OCUPACION: .....

LUGAR: ..... CARGO: .....

IDEOLOGIA POLITICA: ..... CLASIFICACION: .....

DATOS COMPLEMENTARIOS: [redacted] — Est. Civil Cónyuge Hijos

..... — Otros familiares

B-2

Fecha	Documentos	042704 ANTECEDENTES A REGISTRAR
25 SET. 1978		- Delegado de Mesa por las listas no presentó [illegible] las [illegible] nacionales del año 1971, por el Departamento de Montevideo . Circuito Nº. 1662 .- (0137) (J)
L 196		

042705 -4 Fs 1

SERVICIO DE INFORMACION DE DEFENSA

Dep. 1

VARIOS

RE- Confeccionado el 10.VII.78

FOTO

Apellidos CROCANO

Nombres Maria del Carmen

Fecha de Nacimiento

Lugar de Nacimiento

Est. Civil

Cred. Cívica Céd. Identidad

Otros Documentos

Ocupación

Padre

Madre

Domicilio Ciudad

Otros datos:

Fs 2

FICHA COMPLEMENTARIA

DOCUMENTO		042705 ANTECEDENTES
Fecha	Origen	
8.VI.62	"EL POPULAR"	-Suscribe un Manifiesto de Profesionales, Intelectuales, Artistas, Estudiantes, Trabajadores; que se Pronuncian por un Frente de las Fuerzas democráticas y Antiimperialistas; sin exclusiones.-(J).?
14.11.80	Doc. 1564	-Indica lo mismo que Documento anterior: "EL Popular" 08.06.962.-(SF).-
	11941 / 82	- POSEE ANTECEDENTES EN EL CO.NA.E -
14/11/83	PAG. 1267	EVAL - A - 1. CCD) INDICA ( ) ( ) ( )

42706-2

NOMBRE CROCANO CANO, MILTON

EDAD (NO SE UBICO LA CARATULA AL MOMENTO DE LA UNIFICACION.-)

DIRECCION

C. C. o C. IDENTIDAD

ESTATURA, PESO, y CUTIS

PROFESION

OBSERVACIONES

MINISTERIO DE DEFENSA NACIONAL 27.III.975.

S. I. D.

042707-O

Dep. I Fs 1 Secc. 1

Sub Secc. G

Ficha Nro. ____ Código ____

CROCAMO (Apellidos) Mario (Nombres)

DOCUMENTOS: C/C ____ (Serie. Nro.) C/I. ____ (Nro. Dpto.)

OTROS DOC. ____ (Pasaporte Lib. Enrol. etc.)

NACIMIENTO: ____ (Fecha Lugar)

DOMICILIO: ____ (Calle Nro. Teléf. Ciudad o Localidad)

PROFESION U OCUPACION: ____

LUGAR: ____ CARGO: ____

IDEOLOGIA POLITICA: ____ CLASIFICACION: ____

DATOS COMPLEMENTARIOS: ____ (Est. Civil Cónyuge Hijos.)

Otros familiares

[redacted]

Fecha	Documentos	042707 ANTECEDENTES A REGISTRAR
24.X.973.	Doc. 3725.	Candidato como 1er.título a la Asamblea Delegada de la lista Nº.22 de la Cooperativa Municipal, lema "A.D.E.O.M". sub-lema "Honradez y Trabajo", para el período 1974/76.- Evaluación: A - 1 Ampliando la información precedente, se informa que en la mencionada lista figura Eduardo Platero el cual estuvo detenido en el Gpo.A.Nº.4, por vinculaciones con la sedición. A los integrantes de la lista se les menciona como de tendencia izquierdista. Evaluación: B - 2
26.XI.977 -		Se hizo Memorandum (A) Nº.3609 al Dpto.C-2/ES.MA.CO.(Y)
13/I/978		- Se hizo Mem.(A) Nº 4177 para Dpto.3/D.N.I.I. (CERT. FE DEMOCRATICA).- (CC)
2/III/78		-Se contestó por Mem.(A) Nº 4180/77 al Dpto.3 de la D.N. I.I.(CC)

B-1

SERVICIO DE INFORMACION
DE DEFENSA
Dep. 1

042708 -8

Confeccionado el 6.4.72

VARIOS

FOTO

Apellidos CROCCE

Nombres Carlos

Fecha de Nacimiento

Lugar de Nacimiento

Est. Civil

Cred. Cívica Céd. Identidad

Otros Documentos

Ocupación Estudiante

Padre

Madre

Domicilio Ciudad

Otros datos

CHIESA Hnos. Ltda - 8.000 - 3 - 72

FICHA COMPLEMENTARIA

132

DOCUMENTO		ANTECEDENTES
Fecha	Origen	04270
29.10.71	16/1	En diciembre de 1970 figura como Becario de la Universidad de la República, percibiendo un sueldo mensual neto de $ 7.920.oo..(E)
21/8/72	Doc.4315	-Indica Doc.anterior,percibiendo un sueldo neto de $6.000.-(H).
03.02.83	Doc.24169	-Se Aprobó una solicitud de Beca a nombre de CROCE URBINA, Carlos Alberto, no pdudiéndose determinar si se trata de la misma persona que registra el antecedente anterior.- (SM).-

042709-6

JUNTA DE COMANDANTES EN JEFE

S. I. D.

Dep. I V° Secc. I

Sub Secc. A/N

Ficha Nº ..... Confec 12-7-81

FS-1

CROCCE Darío
Apellidos Nombres

DOCUMENTOS: C/C ..... C/I. .....
Serie Nº Nº Dpto.

OTROS DOC. .....
Pasaporte Lib. Enrol. etc.

NACIMIENTO: .....
Fecha Lugar

DOMICILIO: .....
Calle Nº Teléf. Ciudad o Localidad

PROFESION U OCUPACION: Funcionario Público

LUGAR: ..... CARGO: .....

IDEOLOGIA POLITICA: ..... CLASIFICACION: .....

DATOS COMPLEMENTARIOS: .....
Cónyuge Est. Civil Hijos

[redacted]
Otros familiares

62

Fecha	Documentos	042709 ANTECEDENTES A REGISTRAR
2-7-81	Doc.5405	Su nombre figura en una lista de la Logia Masónica "Propaganda 2",que fuera incautada en un procedimiento realizado en la C.de Montevideo.-(II)Eval.:A-1.-
06.10.81	D. 8457	-Integrante al 8/10/73 de Logia Masónica "DECRETOS DE LA PROVIDENCIA" Evaluación: A-2 . (VL) (LA).-Indica ( ) ( ) ( ) ( ) ( ).

COMANDANTES EN JEFE
Dep. 1

042710-4

Fs. 1

Confeccionado el 10.9.76

VARIOS

FOTO

Apellidos CROCCE URBINA

Nombres Juan Pablo Fernando

Fecha de Nacimiento 25 años (1976) 30.5.951 (5)

Lugar de Nacimiento Uruguay Mdeo. (6)

Est. Civil Soltero

Cred Cívica BQB 12759 (3) Céd. Identidad 1.247.160

Otros Documentos Pasap. 276.332 (4)

Ocupación Estudiante -4to. Año de Notariado -Procurador (7)

Padre

Madre

Domicilio Dufort y Alvarez 3433 Ciudad

Otros datos Delegado por Pando, PARTIDO NACIONAL (1) COORDINADORA DE LA JUVENTUD (2)

PARTIDO NACIONAL CONVENCIONAL (7)
FERREIRA-PIVEL (8)
Nov/982

IMP. CHIESA Hnos. Ltda. 3.000 - 5 - 76

FICHA COMPLEMENTARIA

042710

DOCUMENTO		ANTECEDENTES. Fs. 2
Fecha	Origen	
7.9.76 PD. 7 a 7	1146	1.9.76 -Detenido e inspeccionado su domicilio se incautó un cassette grabado del requerido Wilson Ferreira Aldunate con agravios contra Gobernantes y FF.CC. Indagado expresó que es una versión grabada del original habiendole sido entregado por el matrimonio: José Morelli Colombres - Sylvia Ferreira Sienra(Hija de W.F. Aldunate).- (DD)
17.9.76 PD. 7 a 7	1201	4.9.76 -Se encuentra a disposición del JMI de 5to. Turno.- (DD)
16.9.76 PD. 7 a 7	1202	5.9.76 -Recuperó la libertad en calidad de emplazado, con impedimento de salida del País, por disposición del JMI de 5to. Turno. (DD)
22.9.76 PD. 7 a 7	1211	14.9.76 -Por disposición del JMI fue citado para el día de mañana a la hora 09.00 a prestar declaraciones.- (DD)
22.9.76 PD. 7 a 7	**1209**	**16.9.76 -Concurrió a prestar declaraciones y por disposición del JMI de 5o. Turno recuperó la libertad en forma definitiva.- (DD)** **30.7.79-MEMO(A)Nº 3450/78-DPTO.C-2/ESMACO.-qq-**

UMENTOS	042710 ANTECEDENTES A REGISTRAR Fs. 3
01.8.81 D. 6558	Integra el grupo de colaboradores del Semanario "La Democracia" órgano oficial del movimiento "Por la Patria" del Partido Nacional.- Eval. A-1 (PR)
22.9.81 - - - - -	Memo.(A) Nº 1626/81 a O.C.O.A.-(PP).-
28-11-81 Doc.9660 P.D.324/981	-20-11-81- Con referencia a MARTINEZ LARRACHEA, Enrique Daniel Andrés, que fuera detenido en posesión de un formulario de adhesión a Wilson FERREIRA ALDUNATE, y de las declaraciones efectuadas por el mismo, se tuvo conocimiento que el causante integra la Coordinador de Derecho, que se reuniría antes del 28 del corriente en el domicilio de MARTINEZ. El causante se encuentra junto a Wilson FERREIRA ALDUNATE, y otras personas, en una fotocopia de una foto que MARTINEZ LARRECHEA, tomó de una mesa en uno de los días de reunión de dicha Coordinadora.- Motiva la reunión del próximo 28 del corriente, el festejo del 10º aniversario de las Elecciones de 1.971, donde Wilson FERREIRA, fue el candidato más votado.- Eval. A-1.- (LA)
12.08.82 17678	Integrante de la Mesa Ejecutiva y de la Coordinadora Prado pertenecientes a la Coordinadora de la Juventud del Partido Nacional. Eval.B-2 Indica (1)(2)(GM)(LA)

FECHA	DOCUMENTOS	042710 ANTECEDENTES A REGISTRAR Fs. 4
15.3.	D.19161 RE.18721	-29.01.74: Detenido en la Iglesia San Juan Bautista, pudiendo presumirse que participaba en una reunión de carácter político, interrogado manifestó que había sido invitado por un amigo de nombre Walter TABAREZ, a concurrir a una misa con motivo del cumpleaños de Wilson FERREIRA ALDUNATE. Recobro la libertad por orden superior.- -26.09.78: Solicita Pasaporte con intensiones a Bolivia, Argentina, Ecuador y Perú. Con fecha 2 de octubre del año mencionado es autorizada la entrega del documento solicitado. -30.04.82: Mencionado como Integrante de la Coordinadora de la Juventud del P.Nacional, por la cual milita en la Fac. de Derecho. Se establece que escribe en el semanario "La Democracia", habiendo sido designado por el "Triunvirato" para ser el nexo entee la Coordinadora y el grupo de personas que estaban planificando dicho semanario. -03.09.82: Se establece que es redactor de la revista "Propuesta" (nacionalista), de agosto 1982.- Eval.:B-2.- Indica (3) y (4).- (D)(MB)

FECHA	DOCUMENTOS	042710 ANTECEDENTES A REGISTRAR Fs.5
1.3.83	24649/83	Figura en una nómina de presuntos convencionales que viajaron a Porto Alegre el 28.2.83.-Eval.A-1.-(FE)
3.3.83	24601/83	"Propuesta"FEB/83/Integra la plana de colaboradores de ésta revista,que responde a los Mov."Nal.de Rocha y Por la Patria" del P.N..-(AD)
27.5.83	26703/5	18/4/83: Asistió a la reunión realizada en el "Club Atletico Fernandino" de Maldonado, donde se reunió la Convención del P. Nacional, a los efectos de elegir las autoridades del órgano Deliberante.-Eval.A-1.-(FE)
1.6.83	27050/1 F.D.	-23.5.83.-Partió con destino a Nueva York.Eval:A-1.(TT)
8.6.83	27080/4	Indica idem al doc. 17678/82, apertando que es uno de los principales militantes de dicha Coordinadora.Eval.C-3.(ME)

FECHA	DOCUMENTOS	CROCCE URBINA ANTECEDENTES A REGISTRAR JUAN CARLOS FERRE
8.9.82	10721	Figura en el 5804 2710 lugar de la lista ACF del Partido NACIONAL Agrupación MOV. POR LA PATRIA Y NAC. DE ROCHA Dpto. de ROCHA. como candidato para integrar los Deliberantes Departamentales y Convenciones Nacionales en las Elecciones internas de los PP.PP. del 28 de Noviembre de 1982. (D)(MD) INDICA (5) AL (7)
16.10.82	———	Por Oficio Nº 898 /82 el S.I.D. comunica a la Corte Electoral, que de acuerdo a las disposiciones vigentes, no existen objeciones para que el causante integre la lista de referencia. (D)(MD)
17.2.83	D.24429	11.2.83:Es citado junto a Carlos PITA y Antonio CHIESA por el Pbro. Juan Martín DE POSADAS MONTERO,para transmitirles directivas del requerido Wilson FERREIRA ALDUNATE,consistentes en: A)"Evitar que en la próxima Convención se suscitaran problemas entre Radicales y Moderados,por lo que deberán controlar sus actitudes". B)"Cuando se presentara una moción en la Convención debía ser sabiendo que tiene apoyo de la mayoría,en caso contrario que no lo hicieran y,que no podía volver a suceder que se presentaran tres mociones iguales en diferente momento pues denota la desorganización que hay en el sector". Eval:B-2(AD)

042710

FECHA	DOCUMENTOS	CROCCE, Juan Pablo. ANTECEDENTES A REGISTRAR Fs. 7
14.3.83	24911/83 P.D.	-5.3.83.-Electo en el 2no.lugar para integrar el Directorio del P.N. por la Convención de dicho Partido, llevado a cabo en el Platense Patín Club, sito en Daniel Muñoz esquina Juan Paullier. Eval: A-1. (TT)
10/3/83	24950 PAS. 002. (FS)	Figura entre los dirigentes del Partido Nacional que se entrevistaron con Wilson FERREIRA ALDUNATE en la ciudad de Porto Alegre (Brasil), con el que mantuvieron una serie de reuniones, entrevistas personales y de grupos entre los días 1o. y 3 del mes de marzo ppdo, en el Hotel "City" de esa ciudad, con el cometido de lograr un acuerdo para la formación del Directorio de dicho Partido.- (CC)
18.3.83.	25039/83	-28.Febrero/83: Abandonó nuestro país por la frontera "CHUY", regresando el 04.Abril/83. Evaluación: B-3. -Es de destacar que posiblemente el causante se habría reunido con el requerido Wilson FERREIRA ALDUNATE. Evaluación: B-3. (KE)
19.3.83.	24824/83	5/3/83: Se postula como titular de la lista A.C.F. (Movimiento Por la Patria y Nacional de Rocha) para ocupar cargos en el Directorio del Partido Nacional.- PRENSA (FE)
5/4/83	25319/83	Indica Idem. Doc. 25039/83 Eval: A - 2 (E)

FECHA	DOCUMENTOS	042710 ANTECEDENTES A REGISTRAR Fs.8
22.3.83	24806/83 Rio 006(A) (BC)	27/2/83: En la fecha por v'ia ONDA, viaja a Porto Alegre, probablemente a entrevistarse con Wilson FERREIRA ALDUNATE.- Eval.A-1.-(FE)
13/1/83	23691/025	Electo 56 titulares del Cuerpo Deliberante Nacional del Partido Nacional por el Departamento de Montevideo Hoja de Votación A.C.F de acuerdo al resultado de las Elecciones Internas de los Partidos Políticos habilitados, efectuadas el 28-XI-82. — Eval. A-1.
11.3.83	24842/83	5.3.83 Integra el Directorio del Partido Nacional, dicha integración se realizó en el acto eleccionario que se llevó a cabo en el local del Platense Patín Club, cito en Daniel Muños y Juan Pauliier, por parte de Partido Nacional.- Eval.A-1.-(FE)
17.5.83.	26595/242 27,47	1983: Entre el 1ro. y 5 de Marzo con motivo de la visita de Wilson FERRERRA ALDUNATE y Juan Raúl FERREIRA a Porto Alegre esté último preparó entrevistas personales y por grupos tales como miembro de laCoordinadora de la Juventud del P. Nacional figurando entre ellos el causante.-Eval.A-1.-(FE)
11.6.83	27535/4	-6.6.83.-Concurrió a una reunión del Directorio del P.Nacional en la Casa de los Lamas, en la que se aceptó las remuncias presentadas por Fernado OLIU y Juan DE POSADAS como delegados del P.Nacional ante la COMASPO, nombrándose

FE	DOCUMENTOS	CROCCE, Juan 04271 ANTECEDENTES A REGISTRAR Fs.9
	///...	en su lugar a Walter SANTORO.Eval:A-1.(TT)
29.6.83	24701/11	Indica idem al doc. 24824, aportando que figura en el 9no. lugar de los titulares.Eval.A-1.(ME)
04.7.83	28096/03	"PRESSUR" 12/6/83: 11/6/83: El causante se mostró en oposición de la reanudación del dialogo con la COMASPO.- Eval.A-1.-(FE)
05.7.83	28154/04	30/6/83: El causante se adhirió a la "Corriente Popular Nacionalista", lo que significa un punto de apoyo dentro del Directorio del P. Nacional.-Eval.A-1.-(FE)
11.7.83	28265/83 Pág.005	- El causante es nombrado en un artículo del Boletín de PRESSUR Nro. 014 de fecha 19.6.83 de su corresponsal en Washington donde este directivo del Partido Nacional en apoyo a la Convergencia Democratica del Uruguay.- Eval: A-1.- (AA).-
11.7.83	28276/1	"EL DIARIO"-1.7.83 - Según lo publicado por el diario "EL DIARIO" de fecha 1.7.83 el Directorio del P.N. resolvería proximamente si continúa o no con el "diálogo político", como consecuencia -entre otras razones- del procesamiento de Carminilio MEDEROS GALVAN.(oo)

FECHA	DOCUMENTOS	042710 ANTECEDENTES A REGISTRAR Fs.10
13.7.83	27706/13	23.6.83. En la fecha se establece que luego de la separació de las "Coordinadoras de la Fe" surge de la Coordinadora Prado por intermedio del titular la idea de agrupar a todos los grupos y Coordinadoras dedicadas a la actividad de ACF. Eval.B-6.(ME).
14.7.83	28468/12 P.D.	**-8.7.83.-Arribó a nuestro país procedente de Río,siendo aguardado entre otros por Fernando OLIU,Luis ITUÑO,Amalia ALONSO. Eval:A-1.(TT)**
15.7.83	28605/2	14.7.83.En la fecha se establece que no integra la Corriente Popular Nacionalista. Según sus propias declaraciones, apoya este grupo, pero como cualquier otro de ACF.Eval.B-3 (ME)
19.7.83	28512/03	- Semanario LIBERACION Nro.89 de fecha 4.7.83, en el mismo aparecen declaraciones del causante en apoyo a la Convergencia Democrática.- Eval: A-1.- (AA).-
19.7.83	28633/02	RADIO BERLIN INTERNACIONAL en su audición del 9.7.83 informa que el causante junto a Juan Raúl FERREIRA fue recibido en Caracas por el Presidente de Venezuela Luis HERRERA CAMPINS Eval.:B-2.- (MB)

FECHA	DOCUMENTOS	042710 ANTECEDENTES A REGISTRAR Fs. 11
20.7.83	28599/03	"MAYORIA" 23/6/83: Realizó declaraciones en Washington en las entrevistas con las altas autoridades del Dpto. de Estado como asimismo de las Comisiones Internacionales de ambas Camaras del Congreso, realizando dichas entrevistas acompañado de Juan R. FERREIRA, manifestando en dicha oportunidad que "Hemos apoyado en nuestras reuniones lo actuado por la C.D.U.-Eval.A-1.-(FE)
21.7.83	27599/01	-Su nombre es manejado para integrar la Junta Nacional de ACF, por el Movimiento "Por la Patria", la referida Junta se iba a constituir el 29 de mayo, pero no se efectuo debido a problemas surgidos entre los movimientos "Por la Patria" y "Nacional de Rocha".- Eval.:B-6.- (MB)
26.7.83	28698/3 y 4	Ampliando anotación registrada por Doc. 28466 con fecha 21.7.83 se establece que habria brindado su apoyo a la "Corriente" puesto que se trataba de un grupo nacionalista, pero no integraria la misma.Eval:A-1 (OO)
28.7.83.	28770/20	"PRESSUR" No.17 del 1/7/83: Integró una Delegación que participó en el Convenio sobre "El pensamiento Político Latinoamericano" realizado en Caracas (VENEZUELA).-Eval.A-1.-(FE)
29.7.83	28587/17	Indica IDEM. Docs. 28633, 28770.-Eval.A-1.-(FE)

FECHA	DOCUMENTOS	042710 ANTECEDENTES A REGISTRAR Fs. 12
1-8-83	28897/004	23-7-83 "RADIO ILIMAN". En su audición de la fecha informa que la recientemente creada "Corriente Popular Nacionalista", de la cual, el causante es el representante en el directorio; acogió favofablemente la propuesta lanzada por el co-director del semanario "La Democracia" cuyo objetivo es "una concertación con todos los sectores económicos, sociales y políticos del país como alternativa popular ante la ruptura de las conversaciones entre partidos y militares". Eval. B-2. (SI).
2.8.83	28807/03	-23.7.83: en el día de la fecha se realizó el Congreso de "Por la Patria" con el fin de resolver sobre su reglamentación. El causante pasa a integrar la Junta.- Eval.:B-2 (MB)
1.5.83.	26045/77.	Titular del Directorio del Partido Nacional. Eval. A.1. (FE).
28.7.83.	28074/1.	"EL DIARIO" 26.6.83. Indica idem. al doc.26045, aportando que fue electo por "ACF". Internamente militaba en el Movimiento Por la Patria. Este periódico informa que acaba de anunciar en el exterior que se adhiere a la "Corriente Popular Nacionalista", y será su representante en el Directorio del P.N. En este momento se encuentra recorriendo los EE.UU. invitado por el departamento de Estado. (ME).

FECHA	DOCUMENTOS	CROCDE Juan Pablo 042710 ANTECEDENTES A REGISTRAR F.13
9.8.83	29037/2 P.D.	-1º.8.83.-Concurrió a una reunión del Movimiento la Patria" en el local de ACF,a la que asistieron entre otros Horacio TERRA GALLINAL,León MORELLI,Amalia ALONSO. Eval:A-1.(TT)
24.8.83	29379/14 y 18	Aporta información ya registrada en la ficha.(00)
29.8.83	29574/1 P.D.	-18.8.83.-Partió con destino a B.Aires.Eval:A-1.(TT)
29.8.83	29619/1 P.D.	-19.8.83.-Arribó a nuestro país procedente de B.Aires.Eval:A-1.(TT)
29-8-83	29722/005	18-8-83 Participó en el "Primer encuentro demecrático rioplatense", realizado en el Hotel Libertador de Bs.As. Eval.A-1 (SI).
1.9.83	29682/1	Ampliando doc. 29722 se establece según lo publicado por EL DIARIO2 del 1918.83 que en el citado encuentro se aprobó una declaración de 5 puntos, en la que se expresa entre otros conceptos que "solamente en el ejercicio pleno de los derechos inherentes al ser humano,dentro del ámbito de un sistema democrático plu

FECHA	DOCUMENTOS	042710 ANTECEDENTES A REGISTRAR Fs. 14
		rática, es posible una convivencia justa y participativa, que garantice la paz social.(CC)
1.9.83	29678/1	Indica idem doc. anterior.(CC)
7-9-83	29143/057	Aporta informaciéa ya registrada en la ficha. Eval. A&1 (SI)
13.9.83	30151/55, 56, 86	Indica IDEM•Docs.28770, 28468.-Eval.A-1.-(PE)
20.9.83	30296/3 P.D.	-10.9.83.-Concurrió a un acto de homenaje en el Monumento a Aparicio Saravia,donde el Directorio del P. Nacional colocó una ofrenda floral. Cabe señalar que posteriormente se cantaron estrofas contra nuestro gobierno y el estribillo-"Se siente-Se siente-Wilson está presente".Eval:A-1.(TT)
15.10.83	0999/79 Pág.1	Aporta informaciéa ya regisatrada en la ficha. Eval:A-1(AD)
1-11-83	31598/47	Indica Idem. Doc. 29722. Eval.A-1 (SI).

11941 / 82	- POSEE ANTECEDENTES EN EL CO.NA.E -
14/11/83 PAG. 1267	EVAL - A - 1. (C) INDICA ( ) ( ) ( )

JUAN CROCCE 042710

FECHA	DOCUMENTOS	42710 ANTECEDENTES A REGISTRAR Fs 15
13.12.83	32742/1	RADIO BERLIN - 25.11.83 - En su audición de la fecha informa que el causante formuló declaraciones a la prensa en las que expresó:"El domingo 27 se reunira una enorme multitud", haciendo referencia al acto del Obelisco.Eval:B-2 (00)
19.12.83	32836/14 y 15	Firmante de la declaración conjunta del Partido Nacional y Colorado de fecha 8.10.83 en la que los PP.TT. fijan posición respecto al diálogo político y ratifican que proseguiran su lucha pacífica por la recuperación democrática de la República.Eval:A-2 (00)
9.1.84	32758	"EL DIA" 2.12.83:En su edición de la fecha informa que el causante integró la nómina de personas que estaban en el estrado del acto político del 27.11.83 en el Obelisco. (BR).-
27.1.84	0708/79 pág.1	Aporta información ya registrada en la ficha.Eval.A-1 (ME)
21.2.84	8401081/6 P.D.	-17.2.84-Firmante de una"Declaración del Partido Nacional que fuera repartida en carácter de volante

FECHA	DOCUMENTOS	42718 ANTECEDENTES A REGISTRAR Fs 16
		en la Avda.18 de Julio por OLIU CARBONELL José.Cabe agregar que la misma se refería a"Las Proscripciones y a "Los Partidos Políticos prohibidos".Eval:A-1(M).-
13.3.84	8400250/4	"Desde Uruguay" Nº17/83 informa idem a Doc.32758.- Eval:A-1(AD)
23.3.84	8401899/01	Aporta información registrada por Doc.8401081. Eval.A-2 (SI)
9.4.84.	33090/83 Pág.54	-Indica Idem.Doc. 23691/83.Eval:A-1.(KE)
10.4.84	8402392/2 P.D.	5.4.84:Asistió a una conferencia de prensa que estuvo a cargo de Juan Martín DE POSADAS, que se realizó en la sede de ACF sita en Colonia 831.Eval.A-1.(ME)
25.4.84	8402672/01	13.4.84: Intebra el Secretariado Ejecutivo del "COMITE DE SOLIDARIDAD CON NICARAGUA" que fuera designado en la fecha, en una reunión realizada en la sede de AEBU. Cabe destacar que el régimen de Nicaragua es marxista. Eval.A-1 (SI)

CROCCE URBINA JUAN PABLO F.

Fecha	Documentos	042710 ANTECEDENTES A REGISTRAR	F17
12.5.84	8403153/3 P.D.	7.5.84:Asistió a una Conferencia de Prensa en la "Casa de los Lamas", sita en Avda. Uruguay 1324, relacionada a la recolección de firmas que se llevará a cabo, con vistas a un Plebiscito.Eval.A-1.(ME)	
14.5.84	8403043/1 P.D.	2.5.84:Al haberse dispuesto la incautación de la edición No.53 del semanario "LA DEMOCRACIA", integró el equipo de dicha redacción conjuntamente con Alberto SAENZ DE ZU MARAN y Roberto RUBIO RUBIO, para la recolección de dichos ejemplares.Eval.A-1.(ME)	

FS-1

042711-2

MINISTERIO DE DEFENSA NACIONAL
S. I. D.

Dep. I Secc. I
Sub - Secc. A/N
Ficha Nro. ____ Confec. 19.8.75

CROCCE (Apellidos) Lincoln (Nombres)

DOCUMENTOS: C/C ..... (Serie / Nro.) C/I. ..... (Nro. / Dpto.)

OTROS DOC. ..... (Pasaporte / Lib. Enrol. / etc.)

NACIMIENTO: ..... (Fecha / Lugar)

DOMICILIO: ..... (Calle / Nro. / Teléf / Ciudad o Localidad)

PROFESION U OCUPACION: Abogado - Gerencia del Dpto. Jurídico de la Caja de la Caja de Jubilaciones.-

LUGAR: ..... CARGO: .....

IDEOLOGIA POLITICA: ..... CLASIFICACION: .....

DATOS COMPLEMENTARIOS: ..... (Est. Civil / Conyuge / Hijos)

..... (Otros Familiares)

042711

132

Fecha	Documentos	ANTECEDENTES A REGISTRAR
13.8.75	D. 1442	Figura en una relación de personal de dicha Caja como elemento MARXISTA.-qq-.Ev.:F-3.-

042712 -0

R.1.

JUNTA DE COMANDANTES EN JEFE

S. I. D.

A. N.

Dep. I Secc. I

Sub Secc. A/N

Ficha Nº ..... Confec. 28/8/81

CROCCI ALBANI de OCAMPO — Apellidos

Italia — Nombres

DOCUMENTOS: C/C ..... Serie ..... Nº ..... C/I. ..... Nº ..... Dpto.

OTROS DOC. ..... Pasaporte ..... Lib. Enrol. ..... etc.

NACIMIENTO: ..... Fecha ..... Lugar

DOMICILIO: ..... Calle ..... Nº ..... Teléf. ..... Ciudad o Localidad

PROFESION U OCUPACION: .....

LUGAR: ..... CARGO: .....

IDEOLOGIA POLITICA: Comunista. CLASIFICACION: .....

DATOS COMPLEMENTARIOS: ..... Cónyuge ..... Est. Civil ..... Hijos

.....

Otros familiares

82

Fecha	Documentos	042712 ANTECEDENTES A REGISTRAR
19.01.79	0274	Según material incautado por CCOA en Feb/76, es Afiliada al P. Comunista con el No. 57116. Eval. A-1. (AM).
12.05.81	3757	7/VIII/979:- Fue presentada por FERNANDEZ de MENDEZ Elsa, OCAMPO Miguel y B. de JARDIN María, para su afiliación al P. Comunista, según material incautado por CCOA en Feb/76. Eval. A-2. (AM).

Imp. Nacional 716/79

SERVICIO DE INTELIGENCIA
División I
(Seguridad)

MINISTERIO DE DEFENSA NACIONAL
SERVICIO DE INFORMACION DE DEFENSA
M / F
[redacted] 042713-8

B-1
..... Sección
Act. Ant. Nº [redacted]
Ficha N.º .....

Nombres y Apellidos: CROCCI
Juan Carlos

Foto

Fecha de Nacimiento: .....

Lugar de Nacimiento: .....
(País - Ciudad o Localidad - etc.)

Cred. Civ.: Serie ..... N.º ..... Ced. Identidad: .....

Otros documentos: .....
(Pasaporte - Libreta Enrolam. - etc.)

Domicilio: Buenos Aires Nº233-Mercedes-SORIANO.
(Ciudad o Localidad) (Calle) (N.º) (Telef.)

Filiación
- Edad Aparente ..... Color del Cutis .....
- Color del Cabello ..... Estatura Aproximada .....
- Complexión ..... Aspecto Social .....
- Señas particulares .....

[redacted]

Ficha confeccionada en Montevideo, el 29-IV-48

042713

ACTIVIDADES

(1) Laborales: Profesión ..... Lugar de trabajo .....

Cargo ..... Antigüedad .....

Otras Actividades .....

.....

(2) Políticas: Ideología Comunista ..... Actuación .....

Antecedentes .....

Antecedentes familiares .....

(3) Sociales: Estado Civil ..... Religión ..... Figuración .....

Grado Instrucción ..... Lugares que frecuenta .....

(4) Económicas: Situación ..... Capital aprox. ..... Vehículo .....
marca y N.o

Otros datos .....

Datos Complementarios .....

Apreciación Personal Gral. .....

.....

.....

FICHA COMPLEMENTARIA de: CROCCI Juan C.

042713

Documento		Antecedentes
Fecha	Origen	
29-IV-48	Inf.Mercedes	-Delegado de mesa en las últimas elecciones.
21.V.951	Of.4/951 del Bn.I.5.	Actúa como Dirigente Político Comunista en Mercedes.
15.VI.965	B.76.D.36.	-Recibe correspondencia de la Unión Soviética, dirigida a: Buenos Aires Nº233-Mercedes-SORIANO.
8.IX.964	B-75-D-372	-Firmante de un manifiesto de ciudadanos de Mercedes que se pronuncian contra la ruptura de relaciones con Cuba.-

15-3

042714 =6

[redacted]

SERVICIO DE INTELIGENCIA
MINISTERIO DE DEFENSA NACIONAL
SERVICIO DE INFORMACION DE DEFENSA

[redacted]

Fecha 29-IV-48

Ficha N.º 375

Nombre CROCCI, Vicente F.

Nacionalidad

Profesión o actividad

Lugar de nacimiento

Documentos que posee

Domicilio Teléf.

FOTO

FILIACION

Edad aparente color del

cutis de los cabellos

estatura aspecto social

señas particulares

[redacted]

042714 B-2

	Fecha	Contenido
1)	29-IV-48	Inf. Mercedes
2)	21.V.951	Of. 4/951 del Bn. I.5.

Lugares donde frecuenta

afiliado a

actividad política y donde actúa

COMUNISMO

Antecedentes policiales

vehículos que posee o que guía

nombre y número de

personas que forman su familia

DATOS COMPLEMENTARIOS

1) Delegado de mesa en las últimas elecciones

2) Actúa como Dirigente Político Comunista en Mercedes.-

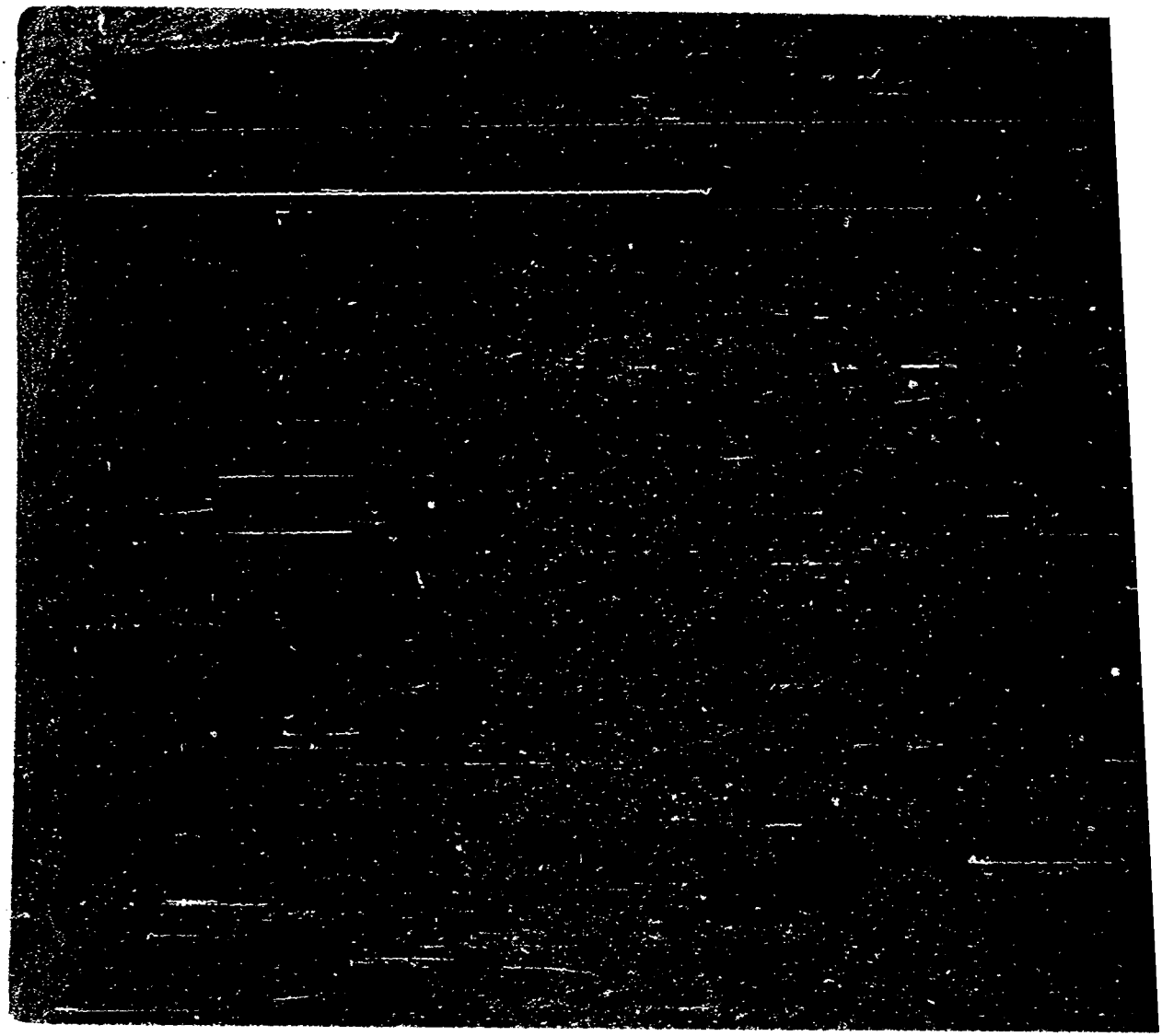

0827

MINISTERIO DE DEFENSA NACIONAL 042715

S. I. D.

18 MD 1075 B3

Dep. I Secc. I

Sub - Secc. G

Ficha Nro.____ Confec.____

CROCCO — Apellidos

Américo — Nombres

DOCUMENTOS: C/C.____ (Serie / Nro.) C/I. 496.172 (Nro. / Dpto.)

OTROS DOC.____ (Pasaporte / Lib. Enrol. / etc.)

NACIMIENTO:____ (Fecha / Lugar)

DOMICILIO:____ (Calle / Nro. / Telét. / Ciudad o Localidad)

PROFESION U OCUPACION: Funcionario de AMDET (Nº1123)

LUGAR: Est.Bucce CARGO:____

IDEOLOGIA POLITICA:____ CLASIFICACION:____

DATOS COMPLEMENTARIOS:____ (Est. Civil / Conyuge / Hijos)

Otros familiares

15-4

Fecha	Documentos	ANTECEDENTES A REGISTRAR
17/7/74	Doc.1732	042715 Figura en una nómina de funcionarios de AMDET, sumariados y de los que no acataron los emplazamientos efectuados a raíz del conflicto del 27/6/73. Su reingreso de fecha 7/8/73 en la Est. Bucco.-(H).-

J. C. J. 042715

Dpto. 1

28 AGO. 1976

Apellidos CROCCO

Nombres Américo

Documentos AFIL.P.C.No.20886.

Ant, Secc: A B C D E G V

☐ ☐ ☐ ☐ ☐ ☐ ☐

Secreto

042715 **ANTECEDENTES** FS6

Fecha ing: 14.12.63.

Cr.47 años.

Dom: Quichua 2751. Mdeo.

Ocup: AMDET. Est.Buceo.

8.1.76.Doc.0001.Eval: B - 2. (Y).

JUNTA DE COMANDANTES EN JEFE

S. I. D.

042716-1

Dep. I Sec. 3

Sub Secc. A/N

Ficha Nº ..... Confec. 11.7.81

CROCCO de TRACANTE — Apellidos

Elida Mercedes — Nombres

DOCUMENTOS: C/C ..... (Serie / Nº) C/I. 358.175 (Nº / Dpto.)

OTROS DOC. ..... (Pasaporte / Lib. Enrol. / etc.)

NACIMIENTO: 67 años (1981) — Fecha — Uruguay — Lugar

DOMICILIO: ..... (Calle / Nº / Teléf. / Ciudad o Localidad)

PROFESION U OCUPACION: .....

LUGAR: ..... CARGO: .....

IDEOLOGIA POLITICA: ..... CLASIFICACION: .....

DATOS COMPLEMENTARIOS: Valentin TRACANTE (Cónyuge) Casada (Est. Civil) Jorge Nelson (Hijos)

[redacted] (Otros familiares)

B-2

Fecha	Documentos	042716 ANTECEDENTES A REGISTRAR
7.7.81 P.D.188	D.5692	07-7-81-Personal de la DNII, en presencia de la causante allanó el domicilio de su hijo Jorge Nelson TRASANTE CROCCO, en virtud de estar investigando las actividades y posibles contactos que hubiera tenido en Francia el mencionado, con uruguayos que intentan desprestigiar la imágen de nuestro país. Dicha inspección no dió resultados positivos. Eval: A-1 (M).-

Imp. Nacional 716/79

R-2

Fecha	Documentos	042716 ANTECEDENTES A REGISTRAR
7.7.81 P.D.188	D.5692	07-7-81-Personal de la DNII, en presencia de la causante allanó el domicilio de su hijo Jorge Nelson TRASMIE CROCCO, en virtud de estar investigando las actividades y posibles contactos que hubiera tenido en Francia el mencionado, con uruguayos que intentan desprestigiar la imagen de nuestro país. Dicha inspección no dió resultados positivos. Eval: A-1 (M).-

Imp. Nacional 716/78

MINISTERIO DE DEFENSA NACIONAL
S. I. D.

042717 -9

Dep. I 16 JUN. 1977 I
Sub Secc. G
Ficha Nro. ____ Confec. ____

CROCCO FERRAZ — Apellidos
Ernesto — Nombres

DOCUMENTOS: C/C BBB 6181 — Serie — Nro.
C/I. 477.234 — Nro. — Dpto.

OTROS DOC. ____ — Pasaporte — Lib. Enrol. — etc.

NACIMIENTO: ____ — Fecha — Lugar

DOMICILIO: Alto Perú 1678.- — Calle — Nro. — Teléf. — Ciudad o Localidad

PROFESION U OCUPACION: Funcionario de "COOPTROL".-

LUGAR: ____ CARGO: ____

IDEOLOGIA POLITICA: ____ CLASIFICACION: ____

DATOS COMPLEMENTARIOS: ____
Est. Civil — Cónyuge — Hijos

Otros familiares

B.2

Fecha	Documentos	042717 ANTECEDENTES A REGISTRAR
14.3.77	-D.0236-	Figura en una relación de funcionarios de "COOPTROL" (Cooperativa de Trolley-Bus) ,sindicados como activistas del ex-Parteido comunista.- Es de hacer notar que estos funcionarios,realizarían un complot conjuntamente con personas ajenas a la misma para copar la Cooperativa de referencia.- Parte del personal de esta Cooperativa proviene de la I.M.M. y pertenecían a A.D.E.O.M.(Asociación de Empleados y Obreros Municipales).- Evaluación F-6.- (V)

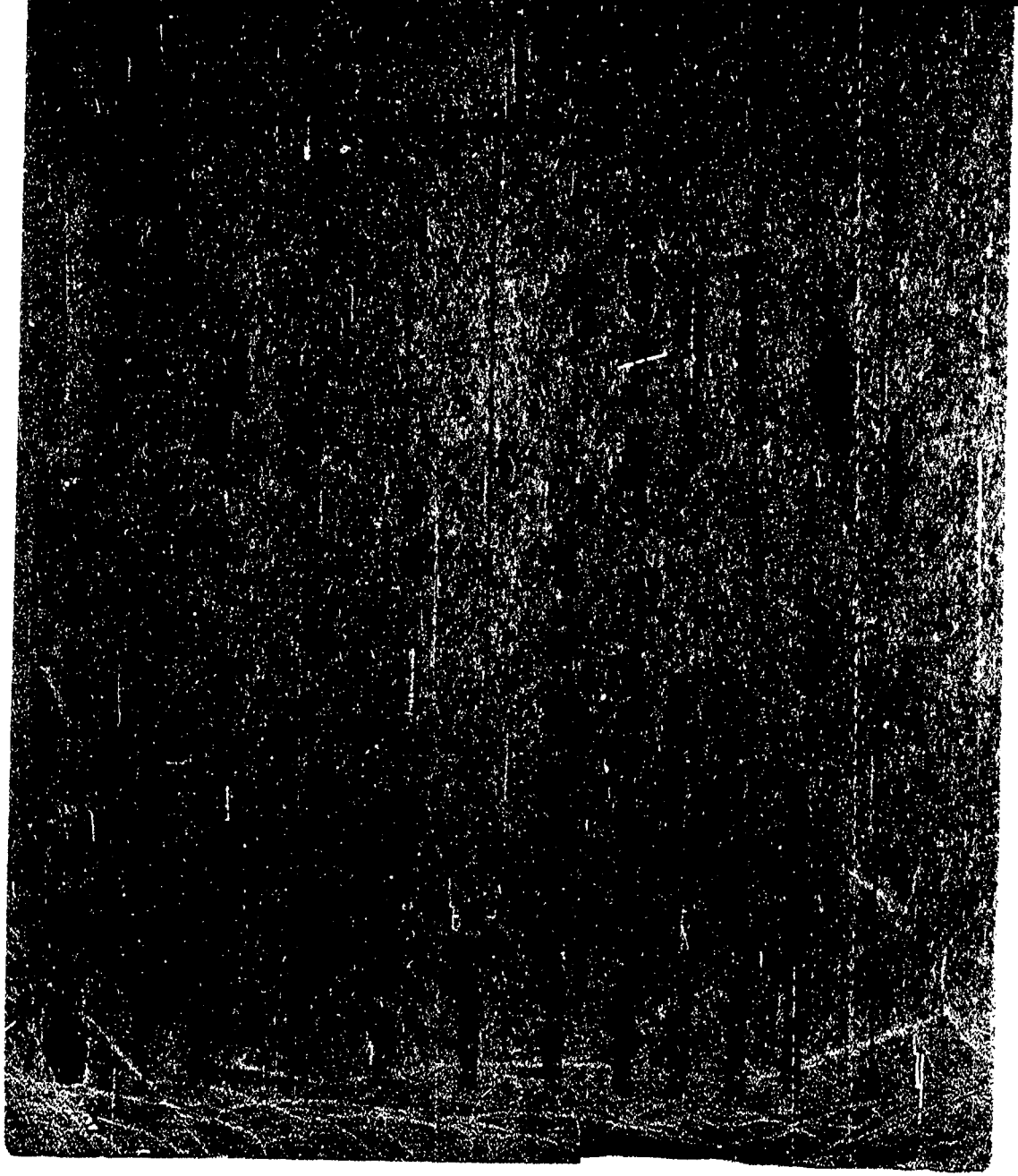

0837

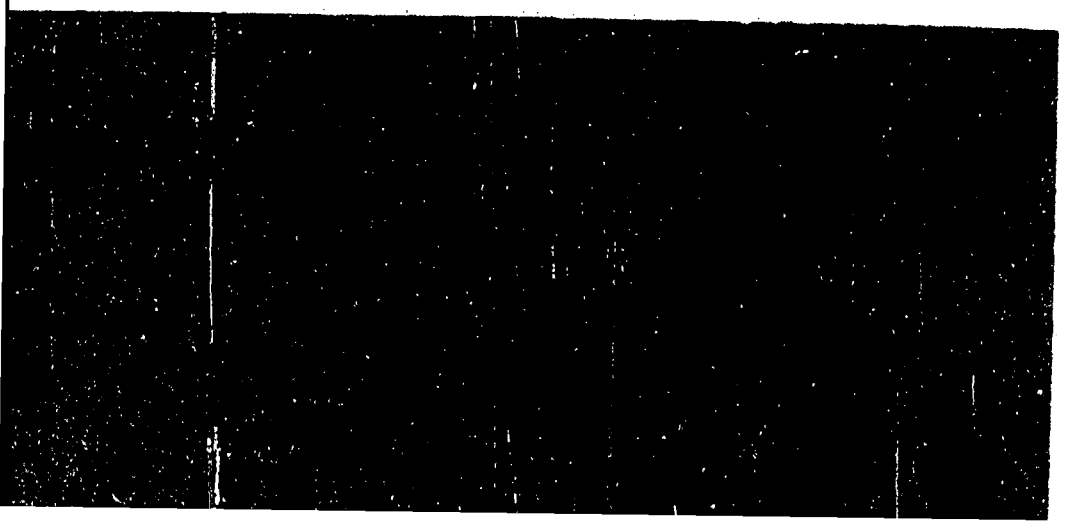

0838

SERVICIO DE INFORMACION DE DEFENSA
Dep. 1

042718 -7

FS.2

Confeccionado el 23 de Abril de 1970

VARIOS

FOTO

Apellidos CROCCO FONTANA

Nombres Héctor

Fecha de Nacimienlo

Lugar de Nacimiento

Est. Civil

Cred. Cívica Ced. Identidad

Otros Documentos

Ocupación Funcionario Bco.República Sec.Plan Agropecuario

Padre

Madre

Domicilio Ciudad

Otros datos

B2

FICHA COMPLEMENTARIA

DOCUMENTO 042718 ANTECEDENTES

Fecha	Origen	
27/VIII/68	B.18-D.49	- Concurre a recibir Instrucción Militar a la Escuela
4/VII /68	B.18-D.22	de Armas y Servicios y fue liberado el 29/8/68.-

Ps. 1

JUNTA DE COMANDANTES EN JEFE

S. I. D. 042719 - G.

Dep. I Secc. I

Sub Secc. A/N

Ficha Nº ..... Confec 24.2.82

CROCCO JUAN

Apellidos Nombres

DOCUMENTOS: C/C ..... C/I. .....

Serie Nº Nº Dpto.

OTROS DOC. .....

Pasaporte Lib. Enrol. etc.

NACIMIENTO: .....

Fecha Lugar

DOMICILIO: .....

Calle Nº Teléf. Ciudad o Localidad

PROFESION U OCUPACION: .....

LUGAR: ..... CARGO: .....

IDEOLOGIA POLITICA: ..... CLASIFICACION: .....

DATOS COMPLEMENTARIOS: .....

Est. Civil Cónyuge Hijos

.....

Otros familiares

Fecha	Documentos	042719 ANTECEDENTES A REGISTRAR	13.2
15.2.82	D.11961	El 14 de febrero se llevaron a cabo las elecciones para integrar la Comisión Directiva de COOPTROL, siendo el causante candidato para Titular de la Lista 3. EVAL:B-2. (VM).	

SERVICIO DE INFORMACION DE DEFENSA

042720-3

Dep. 1

Confeccionado el 21 de julio de 1971

VARIOS

FOTO

Apellidos CROCCO CARCIA(1)

Nombres Nélida

Fecha de Nacimiento 27.12.1945 (2)

Lugar de Nacimiento Montevideo (3)

Est. Civil

Cred. Cívica: BNA:23875- Tras. AFA:3193(4) Céd. Identidad 1.046.366 (5)

Otros Documentos

Ocupación Inspección General de Hacienda(1977 a la fecha) Estudiante: Inst. de Profs.(1971-1976) (6)

Padre Miguel Angel (7)

Madre Juana Victoria (8)

Domicilio HUM 3765(1971/74)- CABOTO 1379.Ap:6(1974/80) JOSE CABRERA 3487.Ap:10(1980 a la fecha) (9)

Otros datos:

[redacted]

FICHA COMPLEMENTARIA F5@

DOCUMENTO		04 2 7 2 0 ANTECEDENTES
Fecha	Origen	
19-3-71	Marcha	Exhorta a sus compañeros a participar en el acto a realizar el 26-3-71 en la Explanada por el F.A.
14.III.71	Doc.7. MARCHA	Firmante de una invitación como integrante del Centro de estudiantes del I.P.A. a concurrir al acto de proclamación de los candidatos del Frente Amplio a realizarse el 26.III:71.-(SS)

Fs 2

MINISTERIO DE DEFENSA NACIONAL 042720

S. I. D.

Dep. I Secc. I

Sub-Secc. G

Ficha N.o ..... Confec. 25-8-71

CROCCO Nélida

Apellidos Nombres

DOCUMENTOS: C/C ..... C/I .....

Serie N.o N.o Dpto.

OTROS DOC. .....

Pasaporte Lib. Enrol. etc.

NACIMIENTO .....

Fecha Lugar

DOMICILIO: .....

Calle N.o Teléf. Ciudad o Localidad

PROFESION U OCUPACION: Estudiante

LUGAR: ..... CARGO: .....

IDEOLOGIA POLITICA ..... CLASIFICACION ACTIVISTA

DATOS COMPLEMENTARIOS .....

Est. Civil Conyuge Hijos

.....

otros familiares

Fs 4

Fecha	Documentos	042720 ANTECEDENTES A REGISTRAR
19-3-71	MARCHA	-Activista del Centro de Estudiantes del Instituto de Profesores "Artigas"(CEIPA).-
18.8.981.-C.H.C.P Nº6431.PERMANENCIA DE MONTEVIDEO.-		21.12.981.- En la fecha se contestó dicha Constancia a nombre de la causante, solicitada por Inspección General de Hacienda Indica del 1 al 9.- (XX)

14/11/83

11941 / 82	- POSEE ANTECEDENTES EN EL CO.NA.E -
PAG. 127	EVAL - A - 1. CCD) INDICA ( ) ( ) ( )

FS 1

JUNTA DE COMANDANTES EN JEFE

S. I. D.

042721 V.

Dep. I Secc. I

Sub Secc. A/N

Ficha Nº ..... Confec. 13.3.82

CRUZ DUQUE — Apellidos

Guillermo — Nombres

DOCUMENTOS: C/C ..... Serie ..... Nº ..... C/I. ..... Nº ..... Dpto.

OTROS DOC. ..... Pasaporte ..... Lib. Enrol. ..... etc.

NACIMIENTO: ..... Fecha ..... Lugar

DOMICILIO: ..... Calle ..... Nº ..... Teléf. ..... Ciudad o Localidad

PROFESION U OCUPACION: .....

LUGAR: Comité Intergubernamental para las Migraciones CARGO: Representante

IDEOLOGIA POLITICA: ..... CLASIFICACION: .....

DATOS COMPLEMENTARIOS: ..... Est. Civil ..... Cónyuge ..... Hijos

..... Otros familiares

143420

Fs-1

042721

Fecha	Documentos	ANTECEDENTES A REGISTRAR
08.3.82	Doc.12435 P.D.Nº064/82	-05.3.82-En el día de ayer, fueron acompañados, el extremista Juan Carlos URRUZOLA LECUMBERRY y su esposa María Amparo PERALTA, por el causante, quien es representante del Comité Intergubernamental para las Migraciones, hasta la terminal aérea, viajando los anteriormente mencionados, con destino a París. Eval.A-1.-(JJ)
16.12.82	23051/PD	13.12.82:Al arribar a nuestro pais procedentes de Bs. As., el Ing. Naval Pascual Antonio ORTUIONDO y Gino RAMAGNOLI, los que de acuerdo a informaciones confidenciales, vendrían con la intención de efectuar un chequeo sobre la desocupación en Uruguay, fueron recibidos en la teminal aérea por el causante.-Eval.A-1.-(TJ)
24.8.83	29514/1 P.D.	-16.8.83.-Realizó trámites para la partida de Liliana VIDART SARDO, la qué partió con destino a B.Aires.Eval: A-1.(TT)

Fc 1

MINISTERIO DE DEFENSA NACIONAL
S. I. D.

042722-9

Dep. I Secc. I
Sub-Secc. G
Ficha No. [redacted]

OROCO — Apellidos
Radamés — Nombres

DOCUMENTOS: C/C ..... Serie ..... No. ..... C/I ..... N.o ..... Dpto.

OTROS DOC.: ..... Paseporte ..... Lib. Enrol. ..... etc.

NACIMIENTO: ..... Fecha ..... Lugar

DOMICILIO: ..... Ca e ..... No. ..... Telef. ..... Ciudad o Localidad

PROFESION U OCUPACION: Obrero de la Lana

LUGAR: ..... **CARGO** .....

IDEOLOGIA POLITICA ..... **CLASIFICACION** .....

DATOS COMPLEMENTADIOS ..... Est. Civil ..... Conyupe ..... Hijos

[redacted] lares

FECHA	DOCUMENTOS	042722 ANTECEDENTES A REGISTRAR	F2
6.VII.66	76/354	Es dirigente de la Federación Obrera de la Lana considerando como uno de los elementos más activistas de dicho gremio.-	

VARIOS

B-1

JUNTA DE COMANDANTES EN JEFE

S. I. D.

042723 - 7

Dep. I 13.07.82 Secc. I

Sub Secc. A/N

Ficha Nº ..... Confec. .....

CROCCO OCAMPO de BERTIZ — Apellidos

Silvia Agata — Nombres

DOCUMENTOS: C/C. ..... (Serie / Nº) C/I. ..... (Nº / Dpto.)

OTROS DOC. ..... (Pasaporte / Lib. Enrol. / etc.)

NACIMIENTO: ..... (Fecha / Lugar)

DOMICILIO: R. Aarao Reis No. 47/201 (Calle / Nº / Teléf. / Ciudad o Localidad)

PROFESION U OCUPACION: .....

LUGAR: ..... CARGO: .....

IDEOLOGIA POLITICA: ..... CLASIFICACION: .....

DATOS COMPLEMENTARIOS ..... (Est. Civil / Cónyuge / Hijos)

..... (Otros familiares)

[redacted]

Fecha	Documentos	042723 ANTECEDENTES A REGISTRAR	82
10.06.82	15.786	Figura en una Lista de ciudadanos uruguayos residentes en distintas ciudades del Brasil. Eval.: A-1.- (M) (VL)	

042724 - 5

B. 1

SERVICIO DE INFORMACION DE DEFENSA

Dep. 1

Confeccionado el 31.3.72

V A R I O S

FOTO

Apellidos CROCCO

Nombres Silvio

Fecha de Nacimiento

Lugar de Nacimiento

Est. Civil

Cred Cívica Céd. Identidad

Otros Documentos

Ocupación

Padre

Madre

Domicilio Rivera y Julio César s/n. Ciudad

Otros datos

[redacted]

Imp. CHICSA Hnos. Ltda. 10.000 - 12 - 73

k2

FICHA COMPLEMENTARIA

DOCUMENTO		ANTECEDENTES
Fecha	Origen	042724
6.11.69.	15 (1) 107	-Su esposo es amigo del Ingeniero Almirati, los cuales se reunían en el Edificio "Lafayette".- Realizan reuniones en el departamento del Sr. Palermo, el cual es comunista. El mismo está ubicado en el edificio "Del London".- (W)

VARIOS 03.08.82 B-2

JUNTA DE COMANDANTES EN JEFE
S. I. D.

Dep. I Secc. I

Sub. Secc. A/N

Ficha N.º ..... Confec. .....

CROCE de BALY (Apellidos) Esther (Nombres) 042725 - 2

DOCUMENTOS: C/C ..... (Serie / N.º) C/I. ..... (N.º / Dpto.)

OTROS DOC. 008667 (Pasaporte / Lib. Enrol. / etc.)

NACIMIENTO: 20.04.15 (Fecha) Montevideo (Lugar)

DOMICILIO: Millán y Bvar.Artigas (Calle / N.º / Teléf.) Montevideo (Ciudad o Localidad)

PROFESION U OCUPACION: Labores

LUGAR: ..... CARGO: .....

IDEOLOGIA POLITICA: ..... CLASIFICACION: .....

DATOS COMPLEMENTARIOS: Viuda (Est.Civil / Cónyuge / Hijos)

Hija de: José Croce y Lucy Sanderá

(Otros familiares)

[redacted]

042725

Fecha	Documentos	ANTECEDENTES A REGISTRAR
18.07.82	16.929/4	El Consulado Uruguayo en el Distrito de Nueva York solicita autorización para expedir pasaporte a nombre del causante. Eval. :A-1.(GM)(LA)

JUNTA DE COMANDANTES EN JEFE

S. I. D.

042726 - 0

Dep. I Sec. 1

Sub Secc. A/N

Ficha Nº ..... Confec. 21.1.82

R-1

CROCE CASTELUMENDI ..... Felicia Catalina .....
Apellidos Nombres

DOCUMENTOS: C/C .... **C/I.** 980.907 .....
Serie Nº Nº Dpto.

OTROS DOC. .....
Pasaporte Lib. Enrol. etc.

NACIMIENTO: 41 años en 1982 ..... Oriental .....
Fecha Lugar

DOMICILIO: Islas Canarias 5479, casa 36 .....
Calle Nº Tel f. Ciudad o Localidad

PROFESION U OCUPACION: Empleado .....

LUGAR: Textil "LA MUNDIAL" ..... **CARGO:** .....

IDEOLOGIA POLITICA: ..... **CLASIFICACION:** .....

DATOS COMPLEMENTARIOS: Casada .....
Est. Civil [redacted] Hijos

.....
Otros familiares

Fecha	Documentos	042726 ANTECEDENTES A REGISTRAR	Fe 2
9.1.82 P.D.009/982	D.10901	9.1.82: En el día de ayer la causante se presentó en la DII conjuntamente con otros compañeros; siendo interrogada con referencia a los daños causados en las máquinas y telares, (Secc. Tejeduría), de la textil "La Mundial", manifestando desconocer el o los autores del hecho. Tras las manifestaciones realizadas por dicho grupo de empleados, se dedujo que tomaron conocimiento de los sucedido mucho tiempo después. Eval.A-1.-(LA)	

SERVICIO DE INFORMACION DE DEFENSA

042727-8

Dep. 1

Confeccionado el 16-VI-1968

VARIOS

FOTO

Apellidos CROCE CASTELLI

Nombres Jorge Washington

Fecha de Nacimiento 30 años (1968)

Lugar de Nacimiento Uruguay

Est. Civil Casado

Cred. Cívica: Céd. Identidad

Otros Documentos

Ocupación Emp.del Banco La Caja Obrera.

Padre

Madre

Domicilio Suipacha 1899 Ap.202 Ciudad Montevideo

Otros datos:

FICHA COMPLEMENTARIA FC

DOCUMENTO		042727 ANTECEDENTES
Fecha	Origen	
29-VI-1968	B72-D37 Parte 33	-Detenido por participar en una [illegible] autorizada realizada en la Escuela [illegible] de Villa Cisneros durante las Fiestas [illegible] de Seguridad en la fecha indicada.-

MINISTERIO DE DEFENSA NACIONAL

S. I. D.

042727

15 JUL 73

Dep. I Secc. I

Sub - Secc. G

Ficha Nro.____ Confec.____

CROCE CASTELLI — Apellidos

Jorge Wáshington — Nombres

DOCUMENTOS: C/C.____ (Serie / Nro.) C/I. 733.293 (Nro. / Dpto.)

OTROS DOC.____ (Pasaporte / Lib. Enrol. / etc.)

NACIMIENTO: 35 años en 1973 (Fecha / Lugar)

DOMICILIO: Suipacha 1899 ap.202 (Calle / Nro. / Teléf. / Ciudad o Localidad)

PROFESION U OCUPACION: Bancario

LUGAR:____ CARGO:____

IDEOLOGIA POLITICA:____ CLASIFICACION: Dgte. AEBU - Activista (1)

DATOS COMPLEMENTARIOS:____ (Est. Civil / Conyuge / Hijos)

Otros familiares

B-4

Fecha	Documentos	042727 ANTECEDENTES A REGISTRAR
17.5.73	1638	Figura en lista de dirigentes de la A.E.B.U. (K) (Eval.A-2)(JL).-
23.4.73	1655	Aporte nuevos datos filistorios 1 y 2. (K)
28.X.73	D. 2832	Fue declarado cesante en julio de 1969 a raíz de los conflictos bancarios, a partir del 15 de enero de 1972 (por Convenio), prosigue percibiendo su sueldo como si permaneciera activo.- El Popular del 3.11.69, pag. 9: Integrante del Secretariado Ejecutivo del los 182 destituídos de la Banca Privada; publica su foto y declaraciones reclamando la "Ley de Compensaciones para despedidos".- Evaluación B-2.-(I).-

Fs. 1

JUNTA DE COMANDANTES EN JEFE 042720 Dep. I 2.12.81. Secc. I

S. I. D. **VARIOS**

ASIGNACION

Ficha Nº ..... Confec. .....

CROCE GASPERINI (Apellidos) **Jorge.** (Nombres)

DOCUMENTOS: C/C Serie **B.E.A.** Nº **4828** C/I. Nº **584.342** Dpto.

OTROS DOC. ..... Pasaporte ..... Lib. Enrol. ..... etc.

NACIMIENTO: **02.10.31. (3)** Fecha **02.10.934** Lugar **Montevideo.**

DOMICILIO: **Bvar.Artigas Nº302 Apto.302** Calle ..... Nº ..... Teléf. ..... Ciudad o Localidad

PROFESION U OCUPACION: **Ingeniero.**

LUGAR: **U.T.E.** **Administración Nacional de Usinas y Transmisiones Eléctricas** (1) CARGO: **Gerente de Sector Dirección de Obras y Proyectos de Transmisión.** (2)

IDEOLOGIA POLITICA: ..... CLASIFICACION: .....

DATOS COMPLEMENTARIOS: **Casado (4)** Est. Civil ..... Cónyuge ..... Hijos .....

Hijo de: Oreste Vicente y María Ofelia [redacted] Otros familiares

Fecha	Documentos	042720 ANTECEDENTES A REGISTRAR 52
07.04.81 P.I.(A)N°414/80.	D.2642	DNII:MARCHA del 30/9/960,Pág.3:Figura en nómina de Profesionales adherentes a la revolución Cubana.-Con fecha 12/VII/977 solicita en Secc.10a. Constancia de Anotaciones en Ficheros Policiales de Inteligencia, orm. N°429,expidiéndosele CATEGORIA "A".-20/10/978 Con la finalidad de participar al Congreso Interamericano de Electricidad Regional,partió una delegación de ingenieros de UTE,encabezada por el Director de la Gerencia de Obras y Proyectos (titular),el congreso tendrá lugar en Porto Alegre"El Día"19/10/978,Pág.12.-
23.09.80	D.1756	-Por Nota N°2459/80/D,la Secretaría de Planeamiento, Coordinación y Difusión solicita al S.I.D. el aval correspondiente con respecto al causante, a efectos de que el mismo haga uso de una beca al exterior (Rosario-Rep.Argentina),lo que esta Dirección APRUEBA por Memo.(A) N°1470,2a.parte,de fecha 26/SET/980.-Indica (1) al (4).-(T).-

Imp. Nacional 716/79

B-3

JUNTA DE COMANDANTES EN JEFE 042728

S. I. D.

Dep. I Secc. I

Sub Secc. A/N

Ficha Nº ..... Confec. 9.3.82

CROSE GASPERINI (Apellidos) Jorge (Nombres)

DOCUMENTOS: C/C B.E.A. 4828(1) C/I. 584.342 (2)
Serie Nº Nº Dpto.

OTROS DOC. .....
Pasaporte Lib. Enrol. etc.

NACIMIENTO: 2.10.31 Medeo. (3)
Fecha Lugar

DOMICILIO: Br. Artigas 302 Apto. 302 (4)
Calle Nº Teléf. Ciudad o Localidad

PROFESION U OCUPACION: Ingeniero Gte. de "Dir. de Obras y Proyectos de Trasmición"(5)

LUGAR: U.T.E. (6) CARGO: .....

IDEOLOGIA POLITICA: ..... CLASIFICACION: .....

DATOS COMPLEMENTARIOS: .....
Est. Civil Cónyuge Hijos

.....
Otros familiares

Fecha	Documentos	042728 ANTECEDENTES A REGISTRAR B.4
29.1.82	11536	-D.I.I.: 30.9.60-"Marcha" Pág. 3 -Figura en nómina de profesionales adherentes a la revolución cubana. 12.7.977-En la fecha solicita CHCP, expidiéndosele Cat."A" por parte de la Sec. 10a. de Policía. 19.10.78- Con la finalidad de participar al Congreso Interamericano de Electricidad Regional, partió una delegación de ingenieros de U.T.E., encabezada por el Directorio de la Gerencia de Obras y Proyectos.-
3.10.80	1760	-03.10.80-SE.PLA.CO.DI. solicitó por Nota Nº 2544/80/D aval para Beca(Argentina), SE APRUEBA por Memo. (A) Nº 1559/80 de fecha 13.10.80.Ind. del (1) al (7).(C)
4.6.82	15631	-D.I.I.-Idem anotaciones anteriores.-
23.3.82	13080	22.3.82-SE.PLA.CO.DI. solicita por Nota Nº 500/82 aval para Beca, la cual SE APRUEBA por Memo.(A) Nº568/82(2da. Parte) del 13.4.82.(C)

15-2

SERVICIO DE INFORMACION
DE DEFENSA
Dep. I

042729-4

..... Sección
Act. Ant. Nac.
Ficha Nº .....

Nombres y Apellidos: CROCE de EBBERO
Para Flor.-

FOTO

Fecha de Nacimiento: .....

Lugar de Nacimiento: .....
(País - Ciudad o Localidad - etc.)

Cred. Cív.: Serie ..... Nº ..... Ced. Identidad: .....

Otros documentos: .....
(Pasaporte — Libreta Enrolam. — etc.)

Domicilio: ROCHA (Ciudad o Localidad) Gral. Artigas y Zorrilla de San Martín. (2) (Calle) Nº Teléf

Filiación

Edad aparente ..... Color del Cutis .....

Color del Cabello ..... Estatura Aproximada .....

Complexión ..... Aspecto Social .....

Señas particulares .....

Ficha confeccionada en Montevideo, el 10 de junio de 1969.r

Fórm. 1

042729 A2

ACTIVIDADES

(1) **Laborales:** Profesión ..... Lugar de trabajo .....

Cargo ..... Antigüedad .....

Otras Actividades .....

.....

(2) **Políticas:** Ideología ..... Actuación .....

Antecedentes (1) Militante activo PC y P.I.de L. en Rocha.-

Antecedentes familiares .....

(3) **Sociales:** Estado Civil ..... Religión ..... Figuración .....

Grado Instrucción ..... Lugares que frecuenta .....

(4) **Económicas:** Situación ..... Capital aprox. ..... Vehículo .....
marca y Nº

Otros datos .....

Datos Complementarios .....

Apreciación Personal Gral. .....

CROCE de EBBERO.- Pura Flor.- 153

FICHA COMPLEMENTARIA

Documento		042729 ANTECEDENTES
Fecha	Origen	
7-VI-1966.-	B.45- D.7.-	Indica (4).-
15/V/1968.-	B.45/ D.6.-	-Indica (2)

42730-2

NOMBRE CROCHE, JUAN CARLOS.

EDAD (NO SE UBICO LA CARATULA AL MOMENTO DE LA UNIFICACION.-)

DIRECCION

C. C. o C. IDENTIDAD

ESTATURA, PESO, y CUTIS

PROFESION

OBSERVACIONES

MINISTERIO DE DEFENSA NACIONAL
S. I. D.

042731-0

Dep. I Secc. I
Sub - Secc. 6
Ficha N.o ..... Confec. 11/8/71

CROCI ..... Eduardo N. .....
Apellidos Nombres

DOCUMENTOS: C/C ..... C/I .....
Serie N.o N.o Dpto.

OTROS DOC. .....
Pasaporte Lib. Enrol. etc.

NACIMIENTO .....
Fecha Lugar

DOMICILIO: .....
Calle N.o Teléf. Ciudad o Localidad

PROFESION U OCUPACION: Ingeniero

LUGAR: ..... CARGO: .....

IDEOLOGIA POLITICA ..... CLASIFICACION .....

DATOS COMPLEMENTARIOS .....
Est. Civil Conyuge Hijos

[redacted]
Otros familiares

82

Fecha	Documentos	04273 ANTECEDENTES A REGISTRAR
16/7/71	El País	-Electo Secretario de la Comisión Directiva de la Asociación de Ingenieros del Uruguay, por el período 1971/73.-

VARIOS 26/V/82 Fs. 1

JUNTA DE COMANDANTES EN JEFE
S. I. D.

042732-8 Dep.I Secc. I
Sub Secc. **A/N**
Ficha Nro. ..... Confec. .....

CROCI BOZZOLASCO — Apellidos
Elías — Nombres

DOCUMENTOS C/C. BNB 5070 (1) — Serie Nro.
C/I. 216.596 (2) — Nro. Dpto.

OTROS DOC. ..... — Pasaporte Lib. Enrol. etc.

NACIMIENTO: 03/II/914 (3) — Fecha
Montevideo (4) — Lugar

DOMICILIO Colónia Nº 2145 (5) — Calle Nro. Teléf. Ciudad o Localidad

PROFESION U OCUPACION: **Armada** - Jubilado (6)

LUGAR: ..... CARGO: .....

IDEOLOGIA POLITICA: ..... CLASIFICACION: .....

DATOS COMPLEMENTARIOS: Casado (7) — Est. Civil Cónyuge Hijos

..... — Otros familiares

042732 Fs 2

FECHA	DOCUMENTOS	ANTECEDENTES A REGISTRAR
06/X/81	8457	**Integrante al 25/X/73 de Logia Masónica "RAZON". EVALUACION: A - 2. (E).-**
08/IX/82	18733	Figura en el 22 lugar de la lista ABR del Partido Colorado Agrupación "Unión Batllista Radical" Dpto. de Montevideo como candidato para integrar los Deliberantes Departamentales y Convenciones Nacionales en las Elecciones internas de los P.P. del 28 de Noviembre de 1982. (E).-
16/X/982	____	Por Oficio Nº 920/D-I/82 el S.I.D. comunica a la Corte Electoral, que de acuerdo a las disposiciones vigentes, no existen objeciones para que el causante integre la lista de referencia. (E). Indica (1) al (7).-
30/XI/82	22651	Por Oficio Nº 1037/D-I/82 de fecha 22/XI/82 al S.RR.PP.EE. se solicita información referente a si dicha persona es Militar en situación de Retiro o Reforma, y en caso de serlo, jerarquía, fecha y causa de pase a situación de Retiro y/o Reforma. 24/XI/82 - El S.RR.PP.EE. informa que en dicha Repartición no figuran antecedentes a nombre del causante. (E).-
		16/XI/982 - Por Nota No. 1372/D-I/82, se solicita al M.D.N., información relacionada con jerarquía, fecha y causa de pase a retiro y domicilio que se registre del causante.- (CC)
12/I/83	23653	**Por Oficio No. 7/983, el M.D.N. que no se registra ninguno de los datos solicitados respecto al causante.- (CC)**

CBP/CI 732 ELIAS FS 3

FECHA	DOCUMENTOS	ANTECEDENTES A REGISTRAR
14/11/83	11941 / 82 PAG. 1267	- POSEE ANTECEDENTES EN EL CO.NA.E- EVAL - A - 1. (CD) INDICA ( ) ( ) ( )

F59

FECHA	DOCUMENTOS	042732 ANTECEDENTES A REGISTRAR

Fs 5

MINISTERIO DE DEFENSA NACIONAL

S. I. D.

042732

Dep. I Secc. I

Sub-Secc. C.

Ficha Nº ..... Confec 3/10/68

CROCI — Elías

Apellidos — Nombres

DOCUMENTOS: C|C ..... Serie ..... Nº ..... C|I ..... Nº ..... Dpto.

OTROS DOC.: ..... Pasaporte ..... Lib. Enrol. ..... etc.

NACIMIENTO: ..... Fecha ..... Lugar

DOMICILIO: Colonia — Calle; 2147 Ap.501 — Nº; 4.32.00 — Telef.; Montevideo — Ciudad o Localidad

PROFESION U OCUPACION: .....

LUGAR: Cámara de Diputados **CARGO** Diputados (Período 1967/1971)

IDEOLOGIA POLITICA ..... **CLASIFICACION** .....

DATOS COMPLEMENTARIOS ..... Est. Civil ..... Conyuge ..... Hijos

.....

[redacted] familiares

Fs 6

FECHA	DOCUMENTOS	042732 ANTECEDENTES A REGISTRAR
1966		-Fue electo Diputado por el Período 1967/1971.-
1971.		No fue electo Diputado.-(II)
2/9/74	Doc.2481	Candidato a cuarto senador,lista 315 en las elecciones del 71.Figura en una relación de personas firmantes de la llamada " Carta Abierta al Gobierno ",aparecida en la edición del diario "El Día" del 1ro.de Set.del 74,la que motivó una enérgica respuesta del Pte. de la Rep..En dicha carta se pedía al P.E.,autorice el pleno funcionamiento de los partidos políticos.- Eval. A -1 (II) (GG)
29.9.82	D.20139	- Encóntrándose comprendido en el Acto Intitucional No.4 Art.30 con fecha 24/JUL/982, se establece que la Comisión Interpretativa lo declara excluído de Oficio,de la proscripción política establecida en el referido Acto.- Eval.A-1 (Y)
20.9.82 (R.E.18.733)	19.456	07.10.67 - "Marcha" - Sección "Carta de los Lectores":firmante de una nota de los miembros de las Cámaras de Senadores y Representantes de nuestro país,ante el juicio que se ha abierto en Bolivia contra el ciudadano francés Regis DEBRAY,el argentino Ciro BUSTOS y cuatro bolivianos,donde expresan su reclamo de que se respete la vida de los mismos y sus aspiración de que se rodeen de las máximas garantías al juicio,no transformándose en los hechos en una persecución ideológica.-Eval.B-2 (Y)(FF)

042733-6

AXX

NOMBRE CROCI BREA, RICARDO.

EDAD

DIRECCION

C. C. o C. IDENTIDAD

ESTATURA, PESO, y CUTIS

PROFESION

OBSERVACIONES

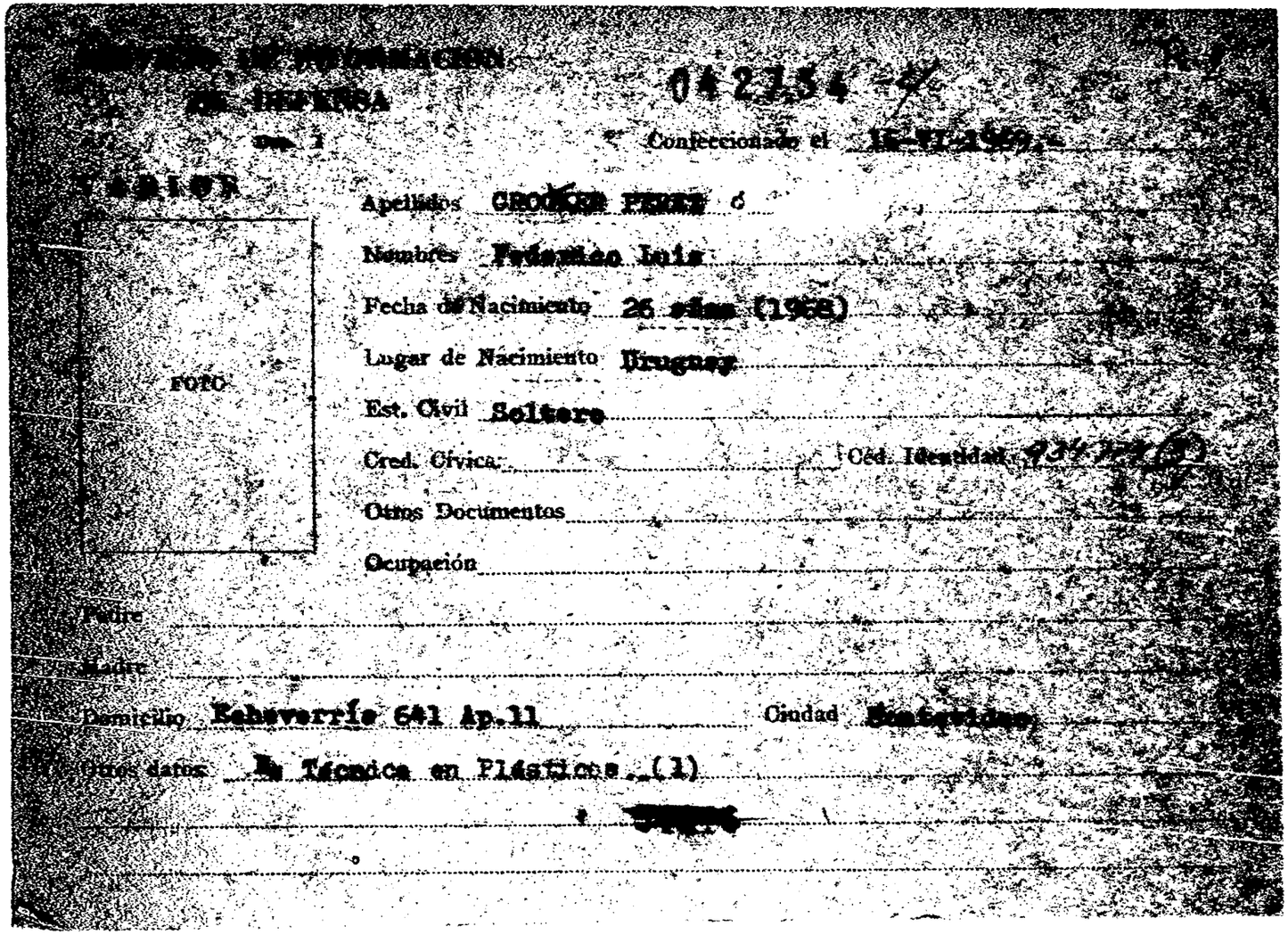

[illegible] DE INFORMACION
DE DEFENSA
Dep. 1

042754 -4

Confeccionado el 16-VI-1969.-

VARIOS

FOTO

Apellidos CROCKER PEREZ ó

Nombres Federico Luis

Fecha de Nacimiento 26 años (1968)

Lugar de Nacimiento Uruguay

Est. Civil Soltero

Cred. Cívica: Céd. Identidad 934774 (3)

Otros Documentos

Ocupación

Padre

Madre

Domicilio Echeverría 641 Ap.11 Ciudad Montevideo

Otros datos: Es Técnica en Plásticos. (1)

[illegible]

FICHA COMPLEMENTARIA

DOCUMENTO		ANTECEDENTES
Fecha	Origen	042734
2-VII-1968	B72-D37 Parte 38	-Detenido en la fecha indicada [illegible] se en asamblea no autorizada [illegible] gencia de las Medidas Prontas de [illegible]
24.6.69	Parte No.1	-Detenido por violación del [illegible] Prontas de Seguridad. [illegible]
25-3-82	D.10166/81/232	Indico (3)

18 MAR. 1975 E3-2

MINISTERIO DE DEFENSA NACIONAL

S. I. D. 042735 -/

Dep. I Secc. I

Sub - Secc. G

Ficha Nro.____ Confec.____

CROCOE (Apellidos) Washington (Nombres)

DOCUMENTOS: C/C.____ (Serie / Nro.) C/I. 680.028 (Nro. / Dpto.)

OTROS DOC. ____ (Pasaporte / Lib. Enrol. / etc.)

NACIMIENTO: ____ (Fecha / Lugar)

DOMICILIO: ____ (Calle / Nro. / Teléf. / Ciudad o Localidad)

PROFESION U OCUPACION: Funcionario de AMDET (Nº2125)

LUGAR: Edificio Tránsito **CARGO:** ____

IDEOLOGIA POLITICA: ____ **CLASIFICACION:** ____

DATOS COMPLEMENTARIOS: ____ (Est. Civil [redacted] Conyuge / Hijos)

Otros familiares

Fs 2

Fecha	Documentos	ANTECEDENTES A REGISTRAR
17/7/74	Dec.1732	042735 Figura en una nómina de funcionarios de AMDET,sumariados y de los que no ecsteron los emplazamientos efectuados a raíz del conflicto del 27/6/73.Su reintegro de fecha 4/9/73 en el Edificio de Tránsito.-(H).-

Fs 1

MINISTERIO DE DEFENSA NACIONAL
S. I. D.

042736 - 9

Dep. 1 Sec. 1
Sub - Secc. A/N
Ficha Nro. ..... Confec. 21/2.75

CRODARA LAUCHER (1) Jorge Eduardo (2)
Apellidos Nombres

DOCUMENTOS: C/C. NHB 7923 (4) C/I. 20.523 Colonia (5)
Serie Nro. Nro. Dpto.

OTROS DOC. .....
Pasaporte Lib. Enrol. etc.

NACIMIENTO: 20/12/29 Montevideo (6)
Fecha Lugar

DOMICILIO: Gonzalo Ramírez 1419 (7)
Calle Nro. Telef. Ciudad o Localidad

PROFESION U OCUPACION: Empleado

LUGAR: Dir. Gral. Impositiva (8) CARGO: Jefe Dpto. Grado 11 (9)

IDEOLOGIA POLITICA: Izquierdista activo. CLASIFICACION: .....

DATOS COMPLEMENTARIOS: Casado (10)
Est. Civil Cónyuge Hijos

Padres: José Alberto y Margarita Manuela (11)
Otros familiares

~~90539~~

Fs 2

Fecha	Documentos	042736 ANTECEDENTES A REGISTRAR
23/9/74.	2363.	_ Estuvo presente en un homenaje realizado el día 10/8/974 al Profesor Ramón Jesús DE LEON LLACER con motivo de su designación como Director de la Escuela de Reparaciones y Construcciónes Navales y Anexos de la Ciudad de Carmelo. El referido homenaje fué organizado por elementos izquierdistas activos y simpatizantes de la sedición.Ewa_B_1.(Y).
20/10/77	D. 1087	-Indica doc. anterior.-1/977-Visitó el XIII CAMPAMENTO NACIONAL DE SCOUTS CATOLICOS DEL URUGUAY. Sindicado como izquierdista.Eval. A-1 (U).- Indica (1) y (2).
21.11.77 5/10/78	D.1215 DNII	-Indica doc. 1087. Eval. A-1 (U). -Indica (3) al (11).-Indica igual que Doc. 2363/74.-V/965.Recibe material literario procedente de Pekín.Según Parte E.I. de la PNN, visitó el campamento realizado en la Asociación Nal. Scout entre los días 3 y 15/I/77 en las proximidades de C.Carmelo, con proyección a la difusión del marxismo.Se comprobó el uso de la biblia marxista latinoamericana, de clara tendencia izquierdista y subversiva. El adiestramiento fue militar y se entonaron cánticos con tonadas tomadas de los alogans y estribillos del Frente Amplio en el período electoral de 1971.Izquierdista.-(C.H.C.P. Nº 695/78 DE LA SECC.2a. MDEO.)(U)

14/11/83

11941 / 82

PAG. 1267

- POSEE ANTECEDENTES EN EL CO.NA.E -

EVAL - A - 1 (U) INDICA ( ) ( ) ( )

ARCHIVO BIOGRAFICO

B1

JUNTA DE COMANDANTES EN JEFE

S. I. D. 042737

DIV. VI SECC. I

SUB SECC. A/N

FICHA Nº ..... CONFEC. 7.4.78

CROES — Apellidos

Osbaldo — Nombres

DOCUMENTOS: C/C ..... Nº ..... Dpto. C/I. ..... Serie ..... Nº

OTROS DOC. ..... Pasaporte ..... Li. Enrol. ..... etc.

NACIMIENTO: ..... Fecha ..... Lugar

DOMICILIO: ..... Calle ..... Nº ..... Teléf. ..... Ciudad o Localidad

PROFESION U OCUPACION: Senador

LUGAR: ..... CARGO: .....

IDEOLOGIA POLITICA: ..... CLASIFICACION: .....

DATOS COMPLEMENTARIOS: ..... Est. Civil ..... Cónyuge ..... Hijos

..... Otros familiares

75

52

FECHA	DOCUMENTOS	042737 ANTECEDENTES A REGISTRAR
		Es adherente por las Antillas Holandesas de un manifiesto por "la libertad de Héctor Cámpora ex-Presidente de la Argentina, por los exilados y el respeto a los Derechos Humanos y la Democracia en ese país", fue publicado en el periódico "The New York Times", el 13 de Enero de 1978.- No se encuentre documento.- (FC)

SERVICIO DE INFORMACION DE DEFENSA
Dep. 1

Sección .....

MINISTERIO DE DEFENSA NACIONAL
SERVICIO DE INFORMACION DE DEFENSA
M / F

Ficha Nº 042738 confeccionada el 24/I/66

R-1

042738 -5

FOTO

Apellidos CROMAS RAMOS

Nombres Miguel

Fecha de Nacimiento: .....

Lugar de Nacimiento: Español

Cred. Civ.: ..... Ced. Identidad: .....

Prontuario: ..... F. Censal: .....

Padre: .....

Madre: .....

Domicilio: Sam Salvador 1881 Ciudad: Montevideo

Otros datos (Documentos y señas personales) casado, 37 años.-

SERVICIO DE INFORMACION DE DEFENSA
Dep. 1

Sección .....

MINISTERIO DE DEFENSA NACIONAL M/F
SERVICIO DE INFORMACION DE DEFENSA
Ficha Nº 3229 confeccionada el 24/I/66

R. 1

042738 -5

FOTO

Apellidos CROMAS RAMOS

Nombres Miguel

Fecha de Nacimiento: .....

Lugar de Nacimiento: Español

Cred. Civ.: ..... Ced. Identidad: .....

Prontuario: ..... F. Censal: .....

Padre: .....

Madre: .....

Domicilio: Sam Salvador 1881 Ciudad: Montevideo

Otros datos (Documentos y señas personales) casado, 37 años.-

.....

.....

F-2

FICHA COMPLEMENTARIA

DOCUMENTO Nº	DOCUMENTO FECHA	DOCUMENTO ORIGEN	042738 ANTECEDENTES
	10/XII/65	72/207	-Casado, 37 años, domiciliado en San Salvador 1881.- Pertenece al personal de trabajadores de FUNSA.- Con motivode las medidas prontas de Seguridad decretadas por el gobierno de nuestro pais, fue detenido por autoridades policiales en el moment que violando las mismas realizaban una asamblea gremial en el Sindicato de FUNSA en protesta a las medidas de referencia,- Posteriormente a su detencion fue internado en el grupo de artilleri Nº. 5.- (Eval.F-3).-

Ficha confeccionada el 6/11/72

Fs-2

MINISTERIO DE DEFENSA NACIONAL
S. I. D.

042739-3

Dep. I Secc. I
Sub-Secc. A/N
Ficha Nro..... Confec. .....

CROMBET (Apellidos) Jaime (Nombres)

DOCUMENTOS: C/C. ..... (Serie / Nro.) C/I. ..... (Nro. / Dpto.)

OTROS DOC. ..... (Pasaporte / Lib. Enrol. / etc.)

NACIMIENTO: ..... (Fecha / Lugar)

DOMICILIO: ..... (Calle / Nro. / Teléf. / Ciudad o Localidad)

PROFESION U OCUPACION: .....

LUGAR: ..... **CARGO:** .....

IDEOLOGIA POLITICA: ..... **CLASIFICACION:** .....

DATOS COMPLEMENTARIOS: ..... (Est. Civil / Conyuge / Hijos)

..... (Otros familiares)

152

Fecha	Documentos	042739 ANTECEDENTES A REGISTRAR
28/2/969 Archv.1972	75-423	-Primer Secretario del Comite Nacional de la Unión Juventud Comunista de CUBA.- Firmente del "Mensaje de la U.J.C. de CUBA a los Jovenes Comunistas del Uruguay", con motivo del 10º aniversario de la Revolución de CUBA.- (PP).-

SERVICIO DE INFORMACION DE DEFENSA

042740-1

K-1

Dep. 1

Confeccionado el 19 de Noviembre de 1969

VARIOS

FOTO

Apellidos CROMOTTO de POSE

Nombres Olga

Fecha de Nacimiento

Lugar de Nacimiento

Est. Civil

Cred. Cívica. Céd. Identidad

Otros Documentos

Ocupación

Padre

Madre

Domicilio Ciudad

Otros datos:

FICHA COMPLEMENTARIA

Y-2

DOCUMENTO		042740 ANTECEDENTES
Fecha	Origen	
12/Set./67	D.75-D.1096	- Resultó favorecido con una Miniatura "Sputnik" en el Concurso "Viaje Gratis a la URSS, con El Popular".-

R1

E. 1

JUNTA DE COMANDANTES EN JEFE

S. I. D.

04 2741 - 9 "A" Jorge

Dep. I Secc. I

Sub Secc. A/N

Ficha Nº ..... Confec. 11.2.83

CROPP CARBAJAL (1) Carlos Rodolfo (2)

Apellidos Nombres

DOCUMENTOS: C/C. ..... C/I. .....

Serie Nº Nº Dpto.

OTROS DOC. .....

Pasaporte Lib. Enrol. etc.

NACIMIENTO: .....

Fecha Lugar

DOMICILIO: Gregorio Funes 3017 (4) .....

Calle Nº Teléf. Ciudad o Localidad

PROFESION U OCUPACION: Fotografo (3) .....

LUGAR: ..... CARGO: .....

IDEOLOGIA POLITICA: ..... CLASIFICACION: .....

DATOS COMPLEMENTARIOS Casado con Ana María Scarlato (5) .....

Est. Civil Cónyuge Hijos

.....

Otros familiares

~~102657~~

Fecha	Documentos	042741 ANTECEDENTES A REGISTRAR B2
4.1.83	D23460	Es mencionado en Acta Labrada de declaraciones de Conrado Alceo GYURKOVITS HERBON del 8.5.1972.(Ver página 101)Eval. A-1.(ME)
20.4.83	18378/83	-2.9.82-Ficha del E.M.R.1 establece:Detenido el 8.11.72, procesado ppr el Art. 60.(V) ley 14068.y Art. 237.Pertenece a la COL.6 Tarea Falcificador.(Indica del 1 al 5) Eval B-2 (V)

FALLECIDO.

042742 - 7

NOMBRE GROPP CARBAJAL, JORGE NICOLAS. R.1

EDAD

DIRECCION

C. C. o C. IDENTIDAD

ESTATURA, PESO, y CUTIS

PROFESION

OBSERVACIONES

JUNTA DE COMANDANTES EN JEFE 042743 -5

S. I. D.

Dep. I G. Secc. I B1

Sub Secc. A/N

Ficha No. ..... Confec. 10.6.83

CROS TELECHEA ..... Cervando .....
Apellidos Nombres

DOCUMENTOS: C/C. ..... **C/I.** .....
Serie No. No. Dpto.

OTROS DOC. .....
Pasaporte Lib. Enrol. etc.

NACIMIENTO: .....
Fecha Lugar

DOMICILIO: .....
Calle No. Teléf. Ciudad o Localidad

PROFESIÓN U OCUPACIÓN: Escribano .....

LUGAR: ..... **CARGO:** .....

IDEOLOGÍA POLÍTICA: ..... **CLASIFICACIÓN:** .....

DATOS COMPLEMENTARIOS .....
Est. Civil Cónyuge Hijos

.....
Otros familiares

FECHA	DOCUMENTOS 042743	ANTECEDENTES A REGISTRAR R2
10.6.83.	27324/03	28/5/83: Integra la lista No.1, para la elección del Consejo de la Federación Rural del Uruguay, en calidad de Suplente.-Eval.A-1.-(FE)

26 ENE. 1979

K-1

JUNTA DE COMANDANTES EN JEFE

S. I. D.

042744-3

Dep. I Secc. I

Sub Secc. A/N

Ficha Nro. _____ Confec._____

CROS GARCIA — Apellidos

DARCI — Nombres

DOCUMENTOS: C/C BDA 26045 — Serie Nro. C/I. _____ Nro. Dpto.

OTROS DOC. _____ Pasaporte Lib. Enrol. etc.

NACIMIENTO: _____ Fecha Lugar

DOMICILIO: _____ Calle Nro. Teléf. Ciudad o Localidad

PROFESION U OCUPACION: _____

LUGAR: _____ CARGO: _____

IDEOLOGIA POLITICA: _____ CLASIFICACION: _____

DATOS COMPLEMENTARIOS: _____ Est. Civil Cónyuge Hijos

[redacted]

Otros familiares

52

Fecha	Documentos	042744 ANTECEDENTES A REGISTRAR
25 SET. 1978		- Delegado de Mesa por las listas 1001-2001
1196		, en las elecciones nacionales del año 1971, por el Departamento de Montevideo . Circuito Nº. 1330 .- (0135) (P).-

F53

J. C. J. 042744

Cpto. 1

28 AGO. 1976

Apellidos CROS GARCIA

Nombres Darsi

Documentos AFIL.P.C. No.22492.

Ant, Secc: A B C D E G V

☐ ☐ ☐ ☐ ☐ ☐ ☐

Secreto

042744 **ANTECEDENTES**

Fsy

Fecha ing: 30.12.64.

Or.25 años.

Dom: Luis Braille 2969.- Del Fuerte.Mdeo.

CC: BDA.26045.

Ocup: Emp.Manzanares.Uruguay y Paraguay.

8.1.76.Doc.0001.Eval: B - 2. (Y).

FS-1

JUNTA DE COMANDANTES EN JEFE 042745-D Dep. 1 Secc. 1

S. I. D. Sub Secc. A/N

Ficha Nro. _____ Confec._____

CROS GARCIA — Apellidos

Julio César — Nombres

DOCUMENTOS: C/C BDA 46208 — Serie Nro. — C/I. _____ — Nro. Dpto.

OTROS DOC. _____ — Pasaporte Lib. Enrol. etc.

NACIMIENTO: _____ — Fecha Lugar

DOMICILIO: _____ — Calle Nro. Teléf. Ciudad o Localidad

PROFESION U OCUPACION: _____

LUGAR: _____ **CARGO:** _____

IDEOLOGIA POLITICA: _____ **CLASIFICACION:** _____

DATOS COMPLEMENTARIOS: _____

Est. Civil Cónyuge Hijos

Otros familiares

42

Fecha	Documentos	04274 E ANTECEDENTES A REGISTRAR
25 SET 1978		- Delegado de Mesa por las listas 1001-2001-
		, en las elecciones nacionales del año 1971, por el
	196	Departamento de Montevideo . Circuito Nº. 1278
		.- (0136 (J)

SERVICIO DE INTELIGENCIA
División I
(Seguridad)

MINISTERIO DE DEFENSA NACIONAL
SERVICIO DE INFORMACION DE DEFENSA
M/F
~~I.A.D.~~ 042746 28

.....**Sección**
Act. Ant. Nac.
Ficha N.º ~~1560.~~

Fs-1

Nombres y Apellidos: CROSA.

Fecha de Nacimiento: .....

Lugar de Nacimiento: .....
(País - Ciudad o Localidad - etc.)

Cred. Civ.: Serie ..... **N.º** ..... **Ced. Identidad:** .....

Otros documentos: .....
(Pasaporte - Libreta Enrolam. - etc.)

Foto

Domicilio: Montevideo. 9.73.65.-
(Ciudad o Localidad) (Calle) (N.º) (Telef.)

Filiación
- **Edad Aparente** ..... **Color del Cutis** .....
- **Color del Cabello** ..... **Estatura Aproximada** .....
- **Complexión** ..... **Aspecto Social** .....
- **Señas particulares** .....

Ficha confeccionada en Montevideo, el 15 de abril de 1964.-
~~005~~

042746

B2

ACTIVIDADES

(1) Laborales: Profesión ..... Lugar de trabajo .....

Cargo ..... Antigüedad .....

Otras Actividades .....

.....

(2) Políticas: Ideología ..... Actuación .....

Antecedentes .....

Antecedentes familiares .....

(3) Sociales: Estado Civil ..... Religión ..... Figuración .....

Grado Instrucción ..... Lugares que frecuenta .....

(4) Económicas: Situación ..... Capital aprox. ..... Vehiculo ..... marca y N.o

Otros datos .....

Datos Complementarios .....

Apreciación Personal Gral. .....

.....

.....

CROSA, FICHA COMPLEMENTARIA R3

Documento		042746 Antecedentes
Fecha	Origen	
7-Mar-964.	Dep.I(Se[illegible].)- B-77-D-3.-	- En el allanamiento de la finca de la calle Acevedo Díaz Nº 1868, efectuado por la Policía de Montevideo, el día 7 de los corrientes, donde fue localizado abundante propaganda troskista y se encontró además una libreta con nombres y direcciones y donde figura el nombre del reseñado. y el teléfono 9-73-65.-
año 1961.-	BM:-VII/VIII Pág. 40.-	- Hacé uso de la palabra en acto organizado por el Partido Obrero Revolucionario(POR), que tuviera lugar en 8 de Octubre e Industria de la Ciudad de Montevideo.-

Fs 1

JUNTA DE COMANDANTES EN JEFE 26 ENE. 1979

S. I. D. 042747/6

Dep. I Secc. I

Sub Secc. A/N

Ficha Nro. ____ Confec. ____

CROSA CASTRO (Apellidos) ADAN HUGO (Nombres)

DOCUMENTOS: C/C BJA 19471 (Serie / Nro.) C/I. ____ (Nro. / Dpto.)

OTROS DOC. ____ (Pasaporte / Lib. Enrol. / etc.)

NACIMIENTO: ____ (Fecha / Lugar)

DOMICILIO: ____ (Calle / Nro. / Teléf. / Ciudad o Localidad)

PROFESION U OCUPACION: ____

LUGAR: ____ CARGO: ____

IDEOLOGIA POLITICA: ____ CLASIFICACION: ____

DATOS COMPLEMENTARIOS: ____

Est. Civil [redacted] Cónyuge Hijos

Otros familiares

152

Fecha	Documentos	042747 ANTECEDENTES A REGISTRAR
25 SET. 1978		- Delegado de Mesa por las listas 1001-2001 , en las elecciones nacionales del año 1971, por el Departamento de Montevideo . Circuito Nº. 1661-1664 .- (135)(P).-

1 [illegible]
R-1

SERVICIO DE INTELIGENCIA

Div. I (Seguridad)

Sección .....

MINISTERIO DE DEFENSA NACIONAL
SERVICIO DE INFORMACION DE DEFENSA
Ficha N. 042748 Confeccionada el 9-I-1961.-

Apellidos CROSA NOGARA

Nombres Ariel

Fecha de Nacimiento: 21 de junio de 1940

Lugar de Nacimiento: Montevideo

Cred. Civ.: ..... Ced. Identidad: .....

Padre: Pablo Alejandro

Madre: Leila Esther

Domicilio: Regimiento 9 No.1993. Ciudad: Montevideo.-

Otros datos: (Documentos y señas personales) Soltero de 20 años de edad.-

Alumno de la Universidad del Trabajo.-

B-2

FICHA COMPLEMENTARIA

Documento			042748 Antecedentes
N.º	Fecha	Origen	
Inf.Prens.	28-XII-960.		- En la fecha fué detenido por la Policía de Montevideo, por pintar leyendas subversivas al Gobierno, y en favor del actual régimen cubano.-
	16-VII-962	Div.-I Seg.-	- Elemento "fidelista"caracterizado por su actividad.-

Fs-1

JUNTA DE COMANDANTES EN JEFE

S. I. D.

042749-2

Dep. I [redacted] Secc. I

Sub Secc. A/N

Ficha Nº ..... Confec. 13.7.83.

CROSA — Blanca

Apellidos — Nombres

DOCUMENTOS: C/C. ..... Serie ..... Nº ..... C/I. ..... Nº ..... Dpto.

OTROS DOC. ..... Pasaporte ..... Lib. Enrol. ..... etc.

NACIMIENTO: ..... Fecha ..... Lugar

DOMICILIO: ..... Calle ..... Nº ..... Teléf. ..... Ciudad o Localidad

PROFESION U OCUPACION: .....

LUGAR: ..... CARGO: .....

IDEOLOGIA POLITICA: ..... CLASIFICACION: .....

DATOS COMPLEMENTARIOS CASADA (1) — Est. Civil — Julio CABRERA (2) — Cónyuge — 2 hijas Valeria y Jacqueline (3)

Hermana de la reclusa: Marta CROSA

Otros familiares

[redacted]

Fecha	Documentos	042749 ANTECEDENTES A REGISTRAR	Fs-2
13.7.83.	28248/07	17/6/83: En la fecha se establece que la causante estaría por venir desde Valencia a radicarse en forma definitiva en nuestro País.-Eval.A-1.-(FE)	
29.8.83	29688/3	- Indica Idem. Dco. 28248 anotación de fecha 13.7.83.- EVal.:A-2.- (MB)	
26.10.83	31144/6	-8.9.83: en la fecha se establece que la causante vendría a fin de mes.- Eval.:B-2.- (MB)	
15-12-83	31970/03	28-10-83. En la fecha se establece que habría llegado de España con su esposo e hijas, para quedarse en caso de conseguir trabajo, de lo contrario se irían a Bs. As.Eval.B-2 (SI) Indica (1) al (3)	

F-1

MINISTERIO DE DEFENSA NACIONAL
S. I. D.

042750 -0 Dep. I Secc. I

Sub - Secc. A/N

Ficha Nro. ____ Confec. 11-8-75

CROSA (Apellidos) Carlos (Nombres)

DOCUMENTOS: C/C ..... (Serie / Nro.) C/I. ..... (Nro. / Dpto.)

OTROS DOC. ..... (Pasaporte / Lib. Enrol. / etc.)

NACIMIENTO: ..... (Fecha / Lugar)

DOMICILIO: ..... (Calle / Nro. / Teléf. / Ciudad o Localidad)

PROFESION U OCUPACION: COMUNISTA

LUGAR: ..... CARGO: .....

IDEOLOGIA POLITICA: ..... CLASIFICACION: .....

DATOS COMPLEMENTARIOS: ..... (Est. Civil / Conyuge / Hijos)

~~09565~~

..... (Otros familiares)

B2

Fecha	Documentos	042750 ANTECEDENTES A REGISTRAR
21-4-75	Doc.656	-APresenta afiliados al Partido Comunista.-(Microfilm incautado a RODNEY ARISMENDI).-EVAL.: B - 2.-(U).-
26.10.81.	Doc.8925	21.7.980.- Presentó conjuntamente con STALLA ROERIGUEZ, Gustavo Alberto a GALLO MONTIEL Heriberto para su Afiliación al PCU. según material incautado por OCOA en Feb/76, "Operación Morgan".- Eval. A-2.- (FE)

SERVICIO DE INFORMACION
DE DEFENSA
Dep. 1

R.1

042751 - J Confeccionado el 27 OCT. 1973

V A R I O S

FOTO

Apellidos C R O S A

Nombres Carlos . G .

Fecha de Nacimiento

Lugar de Nacimiento

Est. Civil

Cred. Cívica Céd. Identidad

Otros Documentos

Ocupación

Padre

Madre

Domicilio Pareje "Laureles" Ciudad

Otros datos

FICHA COMPLEMENTARIA 52

DOCUMENTO		042751 ANTECEDENTES
FECHA	ORIGEN	
10.5.72.	Doc. 942½	Figura en una relación de radicaficionados de la C. de Salto. Posée una estación de características CX.4 JS._(W).

A/N

30/NOV/82
(PP) (KE)

JUNTA DE COMANDANTES EN JEFE
S. I. D.

042752 -6

Dep. I Secc. I
Sub. Secc. A/N 5.1
Ficha N.º ..... Confec. .....

CROSA RODRIGUEZ — Apellidos
Carlos — Nombres

DOCUMENTOS: C/C B.V.A. 14782 — Serie / N.º
C/I. 1.217.150 Montv. (1) — N.º / Dpto.

OTROS DOC. — Pasaporte / Lib. Enrol. / etc.

NACIMIENTO: 3 de mayo de 1949 — Fecha
Montevideo (2) — Lugar

DOMICILIO: R. P. Rpdriguez Nº 459(3) — Calle / N.º
Leonardo Olivera Nº 4071 — Teléf. / Ciudad o Localidad

PROFESION U OCUPACION: Pescador - Marinero(4)

LUGAR: ..... CARGO: .....

IDEOLOGIA POLITICA: ..... CLASIFICACION: .....

DATOS COMPLEMENTARIOS: Casado (5)
Est.Civil / Cónyuge / Hijos

Otros familiares

Fecha	Documentos	ANTECEDENTES A REGISTRAR
		042752
19.2.79	D-0274	-15.10.68 - En la fecha ingresa como afiliado al Partido Comunista con el Nº 34336; de acuerdo a documentación incautada por O.C.O.A. en feb/76.- EVALUACION: A - 1 (PP (KE).-
24.9.82	D-19943	-18/VII/978 - Presentó conjuntamente con JULIO BARRETO a LINCOL CLAY BAUBETA ESPINOSA, para su afiliación al Partido Comunista, según materian incautado por O.C.O.A. en Feb/76.- Prewentó conjuntamente con JULIO BARRETO a MARIA RAQUEL BAUBETA FERNANDEZ para su afiliación al P.C.de acuerdo a documentación incautada por O.C.O.A. en feb/76.- EVALUACION B - 2.- (PP) (KE).-
16.9.82	19304	Figura en el 232 lugar de la lista BAI del Partido COLORADO Agrupación MACHECO-BACACCIACHE Dpto. de MONTEVIDEO. como candidato para integrar los Deliberantes Departamentales y Convenciones Nacionales en las Elecciones internas de los PP.PP. del 28 de Noviembre de 1982. ( ) Indica del (1) al (5)
16.10.82	—	Por Oficio Nº. 942/82 el S.I.D. comunica a la Corte Electoral que de acuerdo a las disposiciones en vigencia, el causante se halla inhabilitado para integrar la mencionada lista.- La causa que motivó su inhabilitación fué: Afiliación al P.C.

J.C. J. 042752 28 AGO. 1976

Dpto. 1

Apellidos CROSA RODRIGUEZ

Nombres Carlos

Documentos AFIL.P.C.No.34336.

Ant, Secc: A B C D E G V

☐ ☐ ☐ ☐ ☐ ☐ ☐

Secreto

042752 **ANTECEDENTES** FSM

Fecha ing: 15.10.68.

Or.19 años.

Dom: Leonardo Olivera 4061.Mdeo.

CC: BVA.14182.

Ocup: Pescador.

8.1.76.Doc.0001.Eval: B - 2. (Y).

MINISTERIO DE DEFENSA NACIONAL

S. I. D. 042753 - 4

21 AGO. 1974 B-1

Dep. I Secc. I

Sub - Secc. G

Ficha Nro. ____ Confec. ____

CROSA (Apellidos) Clodomiro (Nombres)

DOCUMENTOS: C/C. B.N.B. 1330 (Serie / Nro.) C/I. 531.632 (Nro. / Dpto.)

OTROS DOC. ____ (Pasaporte / Lib. Enrol. / etc.)

NACIMIENTO: 25.12.926 (Fecha) Montevideo (Lugar)

DOMICILIO: Calle A 2695 ap.1 (Calle / Nro.) ____ (Teléf.) Montevideo (Ciudad o Localidad)

PROFESION U OCUPACION: Funcionario de AMDET (Nº2409)

LUGAR: Est.Unión CARGO: Guarda

IDEOLOGIA POLITICA: ____ CLASIFICACION: ____

DATOS COMPLEMENTARIOS: Casado (Est. Civil) Rosa Sánchez Batalla (Conyuge) ____ (Hijos)

Hijo de Natalia [redacted] (Otros familiares)

042753

Fecha	Documentos	ANTECEDENTES A REGISTRAR
21.8.74	Of.P/M	Fué detenido el 2.7.73 en las inmediaciones de la Estación Unión, liberado el 3.7.73. (K)
17/7/74	Doc.1732	Figura en una nómina de funcionarios de AMDET, sumariados y de los que no acataron los emplazamientos efectuados a raíz del conflicto del 27/6/73. Su reintegro de fecha 7/8/73 en la Est. Unión.-(H).

J. C. J. 042753 153

Dpto. 1

28 AGO. 1976

Apellidos CROSA

Nombres Clodomiro

Documentos AFIL.P.C.

Ant, Secc: A B C D E G V

☐ ☐ ☐ ☐ ☐ ☐ ☐

Secreto

042753 ANTECEDENTES

Fecha ing: 22.8.66.

Cr.39 años.

Dom: Calle "A" 2695/1 Calle "C" y "D".Brio.Piria Mdeol

Ocup: Guarda AMDET. Est.Buceo.

8.1.76.Doc.0001.Eval: B -2 .(Y).

R-1

JUNTA DE COMANDANTES EN JEFE
S. I. D.

VARIOS

042754-2

Dep. I 21.07.82 Secc. I

Sub. Secc. A/N

Ficha N.º ..... Confec. .....

CROSA BAYLEY ..... Dámaso Antonio .....
Apellidos Nombres

DOCUMENTOS: C/C ..... C/I. .....
Serie N.º N.º Dpto.

OTROS DOC. .....
Pasaporte Lib. Enrol. etc.

NACIMIENTO: .....
Fecha Lugar

DOMICILIO: .....
Calle N.º Teléf. Ciudad o Localidad

PROFESION U OCUPACION: .....

LUGAR: ..... CARGO: .....

IDEOLOGIA POLITICA: ..... CLASIFICACION: .....

DATOS COMPLEMENTARIOS: .....
Est.Civil Cónyuge Hijos

.....
Otros familiares

[redacted]

Fecha	Documentos	042754 ANTECEDENTES A REGISTRAR	52
11.06.82	15.848	Se solicita autorización para expedir o renovar pasaporte a nombre del causante en el Consulado Uruguayo en Nueva York. Eval.A-1.- Indica ( ) ( ) ( ) ( ) ( ) (GM)(LA)	

B1

SERVICIO DE INFORMACION DE DEFENSA

Dep. 1

042755 - 9

Confeccionado el .....

VARIOS

Apellidos CROSA

Nombres DIEGO

Fecha de Nacimiento .....

Lugar de Nacimiento .....

Est. Civil .....

Cred. Cívica ..... Céd. Identidad .....

Otros Documentos .....

Ocupación .....

FOTO

AN

Padre .....

Madre .....

Domicilio ..... Ciudad .....

Otros datos .....

FICHA COMPLEMENTARIA

82

DOCUMENTO		042755 ANTECEDENTES
Fecha	Origen	
14/5/971	Marcha	Figura en la lista de bancarios de San José adheridos Al Frente Amplio.-(M)
24.7.72	Lista 76	Candidato en el 7mo.lugar a la Junta Departamental por el dpto.de SanJosé en las.eleccio nes de 1971.(PP)

VARIOS

R1

JUNTA DE COMANDANTES EN JEFE

S. I. D.

Dep. I Secc. I

042756 - 7 Ficha No. ..... Confec. 20.6.83

CROSA ARRARTE ..... Elisa Rolina (1)
Apellidos Nombres

DOCUMENTOS: C/C. AZA 22643 **C/I.** 1.004.144
Serie No. No. Dpto.

OTROS DOC. .....
Pasaporte Lib. Enrol. etc.

NACIMIENTO: 25.3.46 Mdeo.
Fecha Lugar

DOMICILIO: J. Canning 2417 (1983) Telef. 800237
Calle No. Teléf. Ciudad o Localidad

PROFESIÓN U OCUPACIÓN: Arquitecto (Título obtenido en Italia- tramitación de Reválida en 1983)

LUGAR: ..... **CARGO:** .....

IDEOLOGÍA POLÍTICA: ..... **CLASIFICACIÓN:** .....

DATOS COMPLEMENTARIOS Soltera
Est. Civil Cónyuge Hijos

Hija de Fernando Luis e Irma Rolina (2)
Otros familiares

FECHA	DOCUMENTOS	042756 ANTECEDENTES A REGISTRAR R2
20.6.83	D.26859/0 04 y 41	- 17.5.83- SE.PLA.CO.DI. por Nota Nº 1045/83/D solicita aval para Beca a Alemania Federal, SE APRUEBA por Memo.(A) 1078/83 del 23.5.83 (3a. Parte)
	Pág. 45	- D.I.I.-9.10.65-Detenida por obstaculizar la acción de la Policía, cuando esta pretendía disolver una manifestación no autorizada, estando implantadas las M.P.S..-(C)

B 1

MINISTERIO DE DEFENSA NACIONAL ACHVO.BIOGRAFICO/CyG.- Dep. I Secc. I

S. I. D. Sub-Secc. C

042757 -5 Ficha Nº ..... Confec 15/6/72

CROSSA FERNANDO

Apellidos Nombres

DOCUMENTOS: C|C ..... C|I .....

Serie Nº Nº Dpto.

OTROS DOC.: .....

Pasaporte Lib. Enrol. etc.

NACIMIENTO: .....

Fecha Lugar

DOMICILIO: Lavalleja 286 208 (TREINTA Y TRES)

Calle Nº Telef. Ciudad o Localidad

PROFESION U OCUPACION: .....

LUGAR: INTENDENCIA **CARGO** INTENDENTE

IDEOLOGIA POLITICA ..... **CLASIFICACION** .....

DATOS COMPLEMENTARIOS .....

Est. Civil Conyuge Hijos

..... otros famil[illegible]

K2

042757

FECHA	DOCUMENTOS	ANTECEDENTES A REGISTRAR
20/11/74	"La Mañana".	-Su gestión al frente de la Comuna Olimareña, está siendo analizada por el Tribunal de Cuentas con relación a una serie de denuncias sobre irregularidades en el ejercicio de su cargo.-Preguntado sobre el caso manifestó: "no se me han comunicado en ningún momento observaciones formuladas por el Tribunal de Cuentas".-(II)
23/4/75	"El País"	En el día de ayer presentó renuncia al cargo de Intendente, la que fue aceptada por el Poder Ejecutivo. En su lugar se designó al Cnel. Menesiglio como Intendente Interventor.-(II)
16.3.79	"EL DIA" Pág. 1.-	- Integrante de la Comisión Administradora del Patrimonio del Partido Nacional. Su función está excluida de toda acción política.-(S)
28.7.81.	6396	-Intervino como participante directo del Grupo de Restauracion Nacionalista que mantuviera conversaciones preliminares con la COMASPO, con la finalidad de brindar un panorama mas claro respecto al diálogo politico iniciado el 13.07.81.-(TJ) "LA MAÑANA" 13.07.81.-

Fs 1

JUNTA DE COMANDANTES EN JEFE

S. I. D.

VARIOS

042758 -3

Dep. I Secc. I 06.07.82

Sub Secc. A/N

Ficha Nº ..... Confec. .....

CROSA Fernando

Apellidos Nombres

DOCUMENTOS: C/C. ..... C/I. .....

Ser e Nº Nº Dpto.

OTROS DOC. .....

Pasaporte Lib. Enrol. etc.

NACIMIENTO: .....

Fecha Lugar

DOMICILIO: .....

Calle Nº Teléf. Ciudad o Localidad

PROFESION U OCUPACION: .....

LUGAR: ..... CARGO: .....

IDEOLOGIA POLITICA: ..... CLASIFICACION: .....

DATOS COMPLEMENTARIOS .....

Est. Civil Cónyuge Hijos

.....

Otros familiares

[redacted]

Fecha	Documentos	042758 ANTECEDENTES A REGISTRAR Fs 2
05.07.82	16.555	"EL PAIS",01.07.82: Figura entre otros en una nómina de Nacionalistas de Durazno, que exhortan a la movilización del Nacionalismo en todo el País en procura de una unidad auténtica. Indica ( ) ( ) ( ) (LA) (GM).

14/11/83

11941 / 82

PAG. 1268

- POSEE ANTECEDENTES EN EL CO.NA.E -

EVAL - A - 1. C co) INDICA ( ) ( ) ( )

R 1

MINISTERIO DE DEFENSA NACIONAL
S. I. D.

042759 -1

Dep. 1 Secc. I
Sub-Secc. A/N
Ficha Nro. ..... Confec. .....

CROSA de PLADA — Apellidos
Gladys Beatriz — Nombres

DOCUMENTOS: C/C. ..... Serie ..... Nro. ..... C/I. ..... Nro. ..... Dpto. .....

OTROS DOC. ..... Pasaporte ..... Lib. Enrol. ..... etc. .....

NACIMIENTO: ..... Fecha ..... Lugar .....

DOMICILIO: ..... Calle ..... Nro. ..... Teléf. ..... Ciudad o Localidad .....

PROFESION U OCUPACION: .....

LUGAR: ..... CARGO: .....

IDEOLOGIA POLITICA: Comunista. CLASIFICACION: .....

DATOS COMPLEMENTARIOS: ..... Est. Civil ..... Conyuge ..... Hijos .....

[redacted]
Otros familiares

82

Fecha	Documentos	042759 ANTECEDENTES A REGISTRAR
24/7/72	Lista 76 SAN JOSE	-Candidato en el 13 lugar a la Junta Departamental por el Depto. de San José en las elecciones de 1971, "PP"

R-1

SERVICIO DE INTELIGENCIA
División I
(Seguridad)

MINISTERIO DE DEFENSA NACIONAL
SERVICIO DE INFORMACION DE DEFENSA
M/F
042760

Sección
Act. Ant. Nac.
Ficha N.º [redacted]

Nombres y Apellidos: CROSA ZONIPACHINO, Humberto Yamandú

Fecha de Nacimiento:

Lugar de Nacimiento:
(País - Ciudad o Localidad - etc.)

Cred. Civ.: Serie N.º Ced. Identidad:

Otros documentos:
(Pasaporte - Libreta Enrolam. - etc.)

Foto

Domicilio:
(Ciudad o Localidad) (Calle) (N.º) (Telef.)

Filiación
- Edad Aparente — Color del Cutis
- Color del Cabello — Estatura Aproximada
- Complexión — Aspecto Social
- Señas particulares

[redacted]

Ficha confeccionada en Montevideo el 1 de abril de 1965

042760 82

ACTIVIDADES

(1) Laborales: Profesión ..... Lugar de trabajo .....

Cargo ..... Antigüedad .....

Otras Actividades .....

.....

(2) Políticas: Ideología ..... Actuación .....

Antecedentes .....

Antecedentes familiares .....

(3) Sociales: Estado Civil ..... Religión ..... Figuración .....

Grado Instrucción ..... Lugares que frecuenta .....

(4) Económicas: Situación ..... Capital aprox. ..... Vehículo .....
marca y N.o

Otros datos .....

Datos Complementarios .....

Apreciación Personal Gral. .....

.....

.....

[redacted] CROSA ZONIPACHINO — FICHA COMPLEMENTARIA — HUMBERTO YAMANDÚ

Documento		042760 Antecedentes
Fecha	Orígen	
IV-962	Mondel 162	Integrante de la columna que participó en la MARCHA DE LA JUVENTUD" que unió la ciudad de Montevideo con la ciudad de Maldonado. Dicha marcha se hizo a pie y fué patrocinada por la U.J.C. en son de protesta contra la VIII Conferencia de Cancilleres Américanos que se efectuaba en Punta del Este,(18 años de edad y nacido en Merecedes)

B-1

MINISTERIO DE DEFENSA NACIONAL
S. I. D.

042761-7 Dep. I Secc. I
Sub - Secc. G
Ficha Nro. _____ Confec. _____

CROSA (Apellidos) Jorge (Nombres)

DOCUMENTOS: C/C. _____ (Serie / Nro.) C/I. _____ (Nro. / Dpto.)

OTROS DOC. _____ (Pasaporte / Lib. Enrol. / etc.)

NACIMIENTO: _____ (Fecha / Lugar)

DOMICILIO: _____ (Calle / Nro. / Teléf. / Ciudad o Localidad)

PROFESION U OCUPACION: _____

LUGAR: _____ CARGO: _____

IDEOLOGIA POLITICA: _____ CLASIFICACION: _____

DATOS COMPLEMENTARIOS: _____ (Est. Civil / Conyuge / Hijos)

_____ (Otros Familiares)

B-2

042761

Fecha	Documentos	ANTECENDENTES A REGISTRAR
969	El Comunismo en Uruguay pág. 163	-Dirigente de la Coordinadora de Gremiales de Telecomunicaciones(F)
		05/V/1978 -Se contestó por Mem.(A) Nº 1124/78 a la UNIVERSIDAD DE LA REPUBLICA.-(CC)

SERVICIO DE INFORMACION
DE DEFENSA
Dep. I

15-3

042761

Sección "G"
Gremios
Ficha Nº 445

Nombres y Apellidos: CROSA J.

Fecha y Lugar Nac.:

Cred. Cív.: Serie ..... Nº ..... Ced. Identidad: .....

Otros documentos: .....
(Pasaporte - Libreta Enrolam. - etc.)

Domicilio: .....
(Ciudad o Localidad) (Calle) (Nº) (Teléf.)

Profesión: .....

Foto

Cargo y Lugar:

Ideol. Política: Actuación: Dirigente Asociación Mensajeros del Telégrafo Nacional.-

Datos Complementarios:

Apreciación General:

Ficha confeccionada: 24-5-67

Form. 4

15-24

FICHA COMPLEMENTARIA

Documento		042761 ANTECEDENTES
Fecha	Origen	
24-5-67	Operaciones	Presidente de la Asociación de Mensajeros del Telegrafo Nacional.-

81

MINISTERIO DE DEFENSA NACIONAL
S. I. D.

Dep. I Secc. I
Sub-Secc. G
042762 Ficha No. ..... Confec. JUN. 196[illegible]

CROSA ..... Jorge .....
Apellidos Nombres

DOCUMENTOS: C/C ..... C/I .....
Serie No. N.o Dpto.

OTROS DOC.: .....
Pasaporte Lib. Enrol. etc.

NACIMIENTO: .....
Fecha Lugar

DOMICILIO: .....
Ca e No. Telef. Ciudad o Localidad

PROFESION U OCUPACION: Bancario

LUGAR: ..... **CARGO** .....

IDEOLOGIA POLITICA ..... **CLASIFICACION** .....

DATOS COMPLEMENTADIOS .....
Est. Civil Conyupe Hijos

.....

FECHA	DOCUMENTOS	042762 ANTECEDENTES A REGISTRAR	12
30.IV.66	76.33	Figura en la lista N°55 de la Asociación de Empleados Bancarios del Uruguay postulandose por el Sistema Preferencial de Suplentes por el Sector Lista General como N°37 para la Asamblea General Representativa (capital) es de hacer notar que esta lista 55 que representa la Lema CORRIENTE RENOVADORA pertenece al Partido Cívico También dentro del Sector Banca Oficial de la lista 55 ocupa el lugar 21 para la Asamblea Representativa.- (capital).	

Fs. 1

JUNTA DE COMANDANTES EN JEFE

S. I. D. 042763 -3

Dep. I [redacted] Secc. I

Sub Secc. A/N

Ficha Nro. _____ Confec 12.9.79

CROSA	JORGE
Apellidos	Nombres

DOCUMENTOS: C/C ..... C/I. .....
Serie Nro. Nro. Dpto.

OTROS DOC. .....
Pasaporte Lib. Enrol. etc.

NACIMIENTO: .....
Fecha Lugar

DOMICILIO: .....
Calle Nro. Teléf. Ciudad o Localidad

PROFESION U OCUPACION: .....

LUGAR: CX 12 Radio Oriental CARGO: Periodista

IDEOLOGIA POLITICA: ..... CLASIFICACION: .....

DATOS COMPLEMENTARIOS: .....
Est. Civil Cónyuge Hijos

.....
Otros familiares

Fecha	Documentos	042763 ANTECEDENTES A REGISTRAR	FS. 2
JUN80	DNII	-NO REGISTRA ANTECEDENTES.	
JUL/80	SID	NO REGISTRA ANTECEDENTES.	
8/5/82	0.14588	Integrante del equipo del Programa "FUTBOL ORIENTAL", difundido por ex 42 "RADIO ORIENTAL" (FE)	
14/11/83	11941 / 82	- POSEE ANTECEDENTES EN EL CO.NA.E -	
	PAG. 1268	EVAL - A - 1.C CD) INDICA ( ) ( ) ( )	

B.2

JUNTA DE COMANDANTES EN JEFE

S. I. D.

042764 -4

Dep. I Secc. 1

Sub Secc. A/N

Ficha Nro. _____ Confec._____

CROSA DI FRANCO — Apellidos

Jorge Rubens — Nombres

DOCUMENTOS: C/C AXA 11125 (Serie / Nro.) C/I. _____ (Nro. / Dpto.)

OTROS DOC. _____ (Pasaporte / Lib. Enrol. / etc.)

NACIMIENTO: _____ (Fecha / Lugar)

DOMICILIO: _____ (Calle / Nro. / Teléf. / Ciudad o Localidad)

PROFESION U OCUPACION: _____

LUGAR: _____ CARGO: _____

IDEOLOGIA POLITICA: _____ CLASIFICACION: _____

DATOS COMPLEMENTARIOS: _____ (Est. Civil / Cónyuge / Hijos)

[redacted]

Otros familiares

82

Fecha	Documentos	042764 ANTECEDENTES A REGISTRAR
25 SET. 1978		- Delegado de Mesa por las listas 808-1808 , en las elecciones nacionales del año 1971, por el Departamento de Montevideo . Circuito Nº. 636 .- (0136) (J)
196		

VARIOS 042765 -P

B-1

JUNTA DE COMANDANTES EN JEFE

S. I. D.

Dep.I Secc. I

Sub Secc. **A/N**

Ficha Nro. ..... Confec. 13.5.82

CROSA — Damaso

Apellidos — Nombres

DOCUMENTOS C/C. ..... C/I. .....

Serie Nro. Nro. Dpto.

OTROS DOC. .....

Pasaporte Lib. Enrol. etc.

NACIMIENTO: .....

Fecha Lugar

D O M I C I L I O .....

Calle Nro. Teléf. Ciudad o Localidad

PROFESION U OCUPACION: .....

LUGAR: ..... CARGO: .....

IDEOLOGIA POLITICA: ..... CLASIFICACION: .....

DATOS COMPLEMENTARIOS: .....

Est. Civil Cónyuge Hijos

.....

Otros familiares

FECHA	DOCUMENTOS	042765 ANTECEDENTES A REGISTRAR
06.10.81	D. 8457	-Integrante al 8/10/73 de Logia Masónica "LIBRES PENSADORES". Evaluación: A-2 . (VL) (LA).-Indica ( ) ( ) ( ) ( ) ( ).

Confeccionada: 29/1/70

R1

042766 -6

MINISTERIO DE DEFENSA NACIONAL
S. I. D.

Dep. I Secc. I
Sub-Secc. A/N
Ficha N°..... Confec.....

[redacted]

CROSA Juan C.-
Apellidos Nombres

DOCUMENTOS: C/C..... C/I .....
Serie No. N.o Dpto.

OTROS DOC.- .....
Pasaporte Lib. Enrol. etc.

NACIMIENTO:.....
Fecha Lugar

DOMICILIO: .....
Calle N.o Teléf, Ciudad o Localidad

PROFESION U OCUPACION: (1) Frigorífico Castro

LUGAR: ..... CARGO: .....

IDEOLOGIA POLITICA (2) Comunista - UJC.- CLASIFICACION (3) Círculo Pantanoso

Carnet N°2698-Ingresó:11/9/60

DATOS COMPLEMENTARIOS .....
Est. Civil Conyuge Hijos

[redacted]

.....
otros familiares

B 2

Fecha	Documentos	042766 ANTECEDENTES A REGISTRAR
V/1962		Mondel N°164 - Indica (1) al (3)

GREMIOS

B1

MINISTERIO DE DEFENSA NACIONAL
S. I. D.

042767-4

Dep. 1 Sec. 1
Sub-Secc. A/N
Ficha Nº____ Confec. 4/V/73

CROSA (Apellidos) Julio Cesar (Nombres)

DOCUMENTOS: C/C. ____ (Serie / Nro.) C/I. x62.199 (Nro. / Dpto.)

OTROS DOC. ____ (Pasaporte / Lib. Enrol. / etc.)

NACIMIENTO: 1/I/38 (Fecha) ____ (Lugar)

DOMICILIO: Olivera 4656 (Savage) (Calle / Nro. / Teléf. / Ciudad o Localidad)

PROFESION U OCUPACION: ____

LUGAR: ____ CARGO: ____

IDEOLOGIA POLITICA: ____ CLASIFICACION: ____

DATOS COMPLEMENTARIOS: [redacted] (Est. Civil / Cónyuge / Hijos)

Otros familiares

B2

Fecha	Documentos	042767 ANTECEDENTES A REGISTRAR
6/VIII/72	2468.	Figura en una relación de activitas de la Fabrica "ACEREBZA". (R)

SERVICIO DE INFORMACION DE DEFENSA

Dep. 1

042768 -e

Confeccionado el 27-Nov-19[illegible]

VARIOS

FOTO

Apellidos CROSA ALVAREZ

Nombres Julio César

Fecha de Nacimiento

Lugar de Nacimiento

Est. Civil

Cred. Cívica: Céd. Identidad

Otros Documentos

Ocupación

Padre

Madre

Domicilio Dpto.Canelones.- Ciudad

Otros datos:

FICHA COMPLEMENTARIA

DOCUMENTO		042768 ANTECEDENTES
Fecha	Origen	
11-VII-1969	B75-D128	-Detenido del Departamento de Canelones por violación del Decreto de Medidas Prontas de Seguridad.-

F53

J. C. J. 042760

Dpto. 1

28 AGO. 1976

Apellidos CROSA ALVAREZ

Nombres Julio César

Documentos AFIL.P.C.No.37983.

Ant, Secc: A B C D E G V

☐ ☐ ☐ ☐ ☐ ☐ ☐

Secreto

042768 ANTECEDENTES

Fecha ing: 27.5.69.

Or.20 años.

Dom: J.E. Rodó 511. Soca CANELONES

CC: CAA.19247.

Ocup: Of.Frig.COMARGEN. Charqueo.

8.1.76.Doc.CCCI.Eval: B - 2. (V).

F 1

SERVICIO DE INFORMACION DE DEFENSA

Dep. 1

042769 -0

Confeccionado el 30-X-1970

VARIOS

FOTO

Apellidos CROSA de MOREIRA

Nombres Lilí

Fecha de Nacimiento

Lugar de Nacimiento

Est. Civil

Cred. Cívica Ced! Identidad

Otros Documentos

Ocupación Maestra

Padre

Madre

Domicilio Ciudad

Otros datos

[redacted]

FICHA COMPLEMENTARIA

DOCUMENTO		042769 ANTECEDENTES
Fecha	Origen	
16-I-1970	B75-D738	Integra delegación de maestros que estiman es imprescindible una conjunción de todas las fuerzas opositoras,para encontrar caminos que saquen al país de la crisis social,política y económica en que se encuentra.Para llevar a cabo tal conjunción planean entrevistar a distintas personalidades maragatas.-

F 1

SERVICIO DE INFORMACION
DE DEFENSA
Dep. 1

042770 P

Confeccionado el 19.12.72.

VARIOS

Apellidos CROSA de LOVISETTO

FOTO

Nombres Lilia

Fecha de Nacimiento

Lugar de Nacimiento

Est. Civil

Cred. Cívica ..... Céd. Identidad

Otros Documentos

Ocupación

Padre

Madre

Domicilio ..... Ciudad

Otros datos

Imp. CHIESA Hnos. Ltda. 4.000 - 11 - 72

FICHA COMPLEMENTARIA

152

DOCUMENTO		042770 ANTECEDENTES
Fecha	Origen	
NOV.1971.	Lista 9988	Candidato como 8º.Titular a la Cámara de Representantes por el Dpto.de Rocha,sub.lema "Frente del Pueblo". (W).

C/G

(VW) R-1

JUNTA DE COMANDANTES EN JEFE

S. I. D.

042771-6

Dep. I Secc. I

Sub Secc. A/N

Ficha Nº ..... Confec. 9.2.983

CROSA MEDINA — Lorenzo Ariel

Apellidos — Nombres

DOCUMENTOS: C/C. N.K.C. 11.248 C/I. 116.423 (Canelones)

Serie Nº — Nº Dpto.

OTROS DOC. .....

Pasaporte — Lib. Enrol. — etc.

NACIMIENTO: 52 años(982) .....

Fecha — Lugar

DOMICILIO: Rivera 2636 Montevideo

Calle — Nº — Teléf. — Ciudad o Localidad

PROFESION U OCUPACION: Jubilado

LUGAR: ..... CARGO: .....

IDEOLOGIA POLITICA: PARTIDO NACIONAL LACALLE-ESTEVA BRIANO CLASIFICACION: CONVENCIONAL Nov/982

DATOS COMPLEMENTARIOS CASADO

Est. Civil — Cónyuge — Hijos

Otros familiares

Fecha	Documentos	042771 ANTECEDENTES A REGISTRAR R2
18/1/83	23691/028	Electo 13 titulares del Organo Deliberante Nacional del Partido Nacional. por el Departamento de Canelones. Hoja de Votación C.A.S. con arreglo al resultado de las Elecciones Internas de los Partidos Políticos habilitados, efectuadas el 28-XI-82. — Eval. A-1 (BB).
21.3.83.	24824/83	"EL DIA" 5/3/83; Se postula como titular por la lista CAS para ocupar cargos en el Directorio del Partido Nacional.- (FE)
30.6.83	24701/12	Indica idem al doc. 24824, aportando que dicha lista tiene como lema "Movimiento Nacionalista de Canelones. "Con Herrera, Por la Patria", y el titular figura como 14avo. titular de la misma. Eval. A-1. (ME)

MINISTERIO DE DEFENSA NACIONAL
S. I. D.

042772 -3

Dep. [redacted] P E [redacted] cc. I

Sub-Secc. A/N

Ficha Nro. ..... Confec. 15/V/972.-

CROSA de YERPO — Apellidos
María. Mercedes — Nombres

DOCUMENTOS: C/C. ..... Serie ..... Nro. ..... C/I. 1.179.861.- Nro. ..... MONTEVIDEO.- Dpto.

OTROS DOC. ..... Pasaporte ..... Lib. Enrol. ..... etc.

NACIMIENTO: 23 Años. (1972).- Fecha ..... MONTEVIDEO.- Lugar

DOMICILIO: Juan Manuel Blanes 978.- Calle ..... Nro. ..... Teléf. ..... MONTEVIDEO.- Ciudad o Localidad

PROFESION U OCUPACION: Labores.-

LUGAR: ..... CARGO: .....

IDEOLOGIA POLITICA: ..... CLASIFICACION: .....

DATOS COMPLEMENTARIOS: Casada con YERPO MOLINA Santiago Wilson.-(1) Est. Civil ..... Hijos

Hermana de la reclusa Miriam CROSA (1) Otros familiares

FS-2

Fecha	Documentos	042772 ANTECEDENTES A REGISTRAR
28/1/972.-	J.P.M.-	Es casada con el Sedicioso YERPO MOLINA Santiago Wilson.-(LL).-
18/X/978	- - - - -	Se contestó en Memo. (A) No. 1650/978 para el Dpto.II/E.M.E.(PP).-
14.7.83	28248/07	17-6-83: En la fecha se establece que la causante hermana de la reclusa Marta CROSSA, vendría a Uruguay en junio desde España.-Eval.A-1.-(FE)
23.9.83	30619/5	-19.8.83: en la fecha se estableció que manifestó que su hermana Julia residente en Valencia - España vendría al Uruguay en Diciembre por el lapso de un año.- Evla.:B-2 (MB)
11-11-83	31821/002	14-10-83.En la fecha se establece que mantiene contactos en forma telefónica con Valentina TCHEDJIAN (hija de una reclusa) la que reside en Valencia (España), señalándose que estaría viviendo con una familia uruguaya. Eval.B-2 (SI)
12-11-83	31661/004	30-9-83.En la fecha se establece que habría recibido carta de Valencia (España) donde residen sus hermanas Blanca y Julia. Eval.B-2 (SI)
13-12-83	32737/002	25-11-83.En la fecha se establece que mantiene contactos con Carlos Alberto CROSA y Perla CASTAÑEBELA (hermano y cuñada) radicados en Bs.As., en forma epistolar. Eval.B-2 (SI) Indica (1).-

CROSA de YERPO María Mereedes Fs 3

Fecha	Documentos	042772 ANTECEDENTES A REGISTRAR
5.5.84	8402501/003	-22.3.84: En la fecha visita a su hermana Martha CROSA, comentándole que Luis Alberto CHARRUTI(sobrino de ambas) en el mes de mayo viajaría a EE.UU integrando una murga (de la cual está expulsado) pero como tenía los papeles hechos, va igual y le pagarían 30 millones. Eval.B-2(TL)

FS-1

JUNTA DE COMANDANTES EN JEFE
S. I. D.

042773 -2

Dep. I Secc. I
Sub Secc. A/N
Ficha Nro. ____ Confec. 29/7/77

CROSA — Apellidos
María Angélica — Nombres

DOCUMENTOS: C/C WCA 7026 (Serie / Nro.) C/I. ____ (Nro. / Dpto.)

OTROS DOC. ____ (Pasaporte / Lib. Enrol. / etc.)

NACIMIENTO: 26 años c.a. 1963 (Fecha / Lugar)

DOMICILIO: ~~SARANDI GRANDE (Florida)~~ (Calle / Nro. / Teléf. / Ciudad o Localidad)

PROFESION U OCUPACION: Ama de Casa

LUGAR: ____ CARGO: ____

IDEOLOGIA POLITICA: ____ CLASIFICACION: ____

DATOS COMPLEMENTARIOS: ____
Est. Civil — Cónyuge — Hijos

[redacted]

Otros familiares

042773

E-2

Fecha	Documentos	ANTECEDENTES A REGISTRAR
17/5/76	D.0689	-Afiliada al Partido Comunista.- (U). 20/6/78.- Se hizo Oficio 208/D-I/978 para la O.C.I.P.(SS)-
5.12.83	1035/79 Pág.7	-13.9.78.-En la fecha se establece que presentó a Sergio CACERES MOREIRA para su afiliación al P.Comunista, según material incautado por OCOA, Eval:A-1.(TT)

153

J. C. J. 042773

Dpto. 1

28 AGO. 1976

Apellidos CROSA

Nombres Ma; Angélica

Documentos AFIL.P.C.No.26904.

Ant, Secc: A B C D E G V

☐ ☐ ☐ ☐ ☐ ☐ ☐

Secreto

042773 **ANTECEDENTES** F54

Fecha ing: 30.1.67.

Or.26 años.

Dom: Sarandí Grande. Dpto.Florida.

CC: WCA.7026.

8.1.76.Doc.0001.Eval: B - 2. (Y).

MINISTERIO DE DEFENSA NACIONAL 042774 -D

S. I. D.

Dep. 1 **PE** R-1 Sec. 1

Sub-Secc. A/N

Ficha Nº____ Confec. 21.2.73

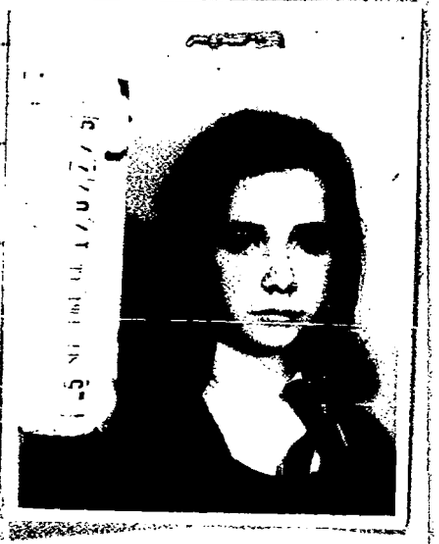

CROSA ARTAGAVEITIA — Apellidos

María del Socorro — Nombres

DOCUMENTOS: C/C. ____ Serie ____ Nro. C/I 1.247.765 (I) Nro. ____ Dpto.

OTROS DOC. PA 176664 (2) Pasaporte ____ Lib. Enrol. ____ etc.

NACIMIENTO: ____ Fecha ____ Lugar

DOMICILIO: ____ Calle ____ Nro. ____ Teléf.

PROFESION U OCUPACION: ____

LUGAR: ____ CARGO: ____

IDEOLOGIA POLITICA: ____ CLASIFICACION: ____

DATOS COMPLEMENTARIOS: ____ Est. Civil ____ Cónyuge ____ Hijos

[redacted]

Otros familiares

R2

042774

Fecha	Documentos	ANTECEDENTES A REGISTRAR
4.6.72	Doc.1272 JPM (PD)	-Fue detenida en un allanamiento realizado en la calle Gral. Hornos Nro4680. Junto a VIENTES VILLARINO Jorge Alberto. Permansciendo estos en la D.N.I.I. detenidos en averiguación.- (OO)
4.6.72	Doc.1280 JPM (PD)	- Según se informa, ésta recuperó la libertad luego de aclarada su situación.- (OO)
16/XI/1973	D. 3960	-Figura en una nómina de 56 ciudadanos uruguayos que se encontraban detenidos en el Estadio Nacional de Santiago de Chile y que fueron entregados bajo responsabilidad de la Embajada de Suecia y viajarán hacia ese país proximamente.- (C.C)
6/12/73.	Doc.4178.	Figura en una relación de detenidos y posteriormente expulsados del territorio chileno.(bb).
6/XII/73	Doc.4179	Integra una nómina de ciudadanos uruguayos que optaron por no regresar al Uruguay.- Indica (I).- (C.C)
15/5/74	1053	Figura en una nómina de ciudadanos uruguayos que han abandonado la Reública de Chile en calidad de asilados o expulsados el 1/4/74.Expulsado.Viajó a Suecia.(VV) Indica (2)
20.4.83	18347/82	-1.9.82-Indica Idem al Doc. 1053/74.- Eval A-2 (V)

C- 1149 042774 83

NOMBRE CROSA ARTAGAVEYTIA, María del Socorro.-

EDAD

DIRECCION

C. C. o C. IDENTIDAD

NACIONALIDAD Uruguayo.-

PROFESION

OBSERVACIONES Información: Telex del 23/X/973 (URUSANTI)
(FALTA DOCUMENTO)

135788

042774 **OBSERVACIONES** 13-4

Integra una lista de ciudadanos uruguayos detenidos en Chile, que optaron por ir a Suecia.-

JUNTA DE COMANDANTES EN JEFE
S. I. D.

042775 - 1

B1

Dep. I [redacted] Secc. I
Sub Secc. A/N
Ficha No. ..... Confec. 14.6.83

CROSA (Apellidos) Martha (Nombres)

DOCUMENTOS: C/C. ..... (Serie / No.) C/I. ..... (No. / Dpto.)

OTROS DOC. ..... (Pasaporte / Lib. Enrol. / etc.)

NACIMIENTO: ..... (Fecha / Lugar)

DOMICILIO: Enrique Martínez (Calle) No. 1585/87 (1969) (No. / Telef.) ..... Ciudad o Localidad

PROFESIÓN U OCUPACIÓN: .....

LUGAR: ..... **CARGO:** .....

IDEOLOGÍA POLÍTICA: ..... **CLASIFICACIÓN:** .....

DATOS COMPLEMENTARIOS ..... (Est. Civil / Cónyuge / Hijos)

..... [redacted] Otros familiares

FECHA	DOCUMENTOS	042775 ANTECEDENTES A REGISTRAR B-2
14.6.83	2172/79 Pag. 7	12.2.969: Se establece que Ruben OCAMPO COLLAZO, a su regreso de Cuba y Rusia, trajo una carta para la titular.- Eval.A-2 (Y)

B-1

JUNTA DE COMANDANTES EN JEFE

S. I. D.

042776 -5

Dep. I Secc. I

Sub Secc. ~~A/N~~

Ficha Nº ..... Confec. 18.3.82

CROSA CASTRO (2) — Apellidos

MIRIAM MARTA — Nombres

DOCUMENTOS: C/C ..... Serie ..... Nº ..... C/I. 1.123.061 (3) Nº ..... Dpto.

OTROS DOC. ..... Pasaporte ..... Lib. Enrol. ..... etc.

NACIMIENTO: ..... Fecha ..... Argentina (1) Lugar

DOMICILIO: ..... Calle ..... Nº ..... Teléf. ..... Ciudad o Localidad

PROFESION U OCUPACION: .....

LUGAR: ..... CARGO: .....

IDEOLOGIA POLITICA: ..... CLASIFICACION: .....

DATOS COMPLEMENTARIOS: CAS Est. Civil — TACHDJIAN KALECHIAN, Leon Cónyuge — Hijos

Hijos Elizabeth Grisel, Bruno Lorenzo, Leon Alexis, Valentina Alejandra — Otros familiares

~~[illegible]~~

Fecha	Documentos	042776 ANTECEDENTES A REGISTRAR R52
18.12.81	D.10510	Un reciente documento del P.C.U. señala que fueron detenidos uruguayos residentes en Argentina mientras visitaban familiares en Uruguay, en ese sentido nombran a la causante entre otros. (VM).
15.1.82	11017	Informa Radio Berlín Internacional que la causante ha sido detenida en Montevideo mientras visitaba familiares en esta ciudad.(Y) Indica 1.
12.3.82	12571	Figura en uan relación de Movimiento de Recluídos al 3.2.82.MOVIMIENTO:Alta al Reg.C.FECHA:16.12.81.CAUSA:Presunta vinculación al P.C.JUEZ:J.M.I.1er.T,FECHA DET:16.12.81 ANTECEDENTES:Pase a Juez el 17.12.81.Eval:A-1 (AN)
14.6.82	15973	22.4.82 - Baja del Reg.C.4 y Alta en el EMR2 por traslado 21.4.82--Procesado Art. 60 (VI) CPM.Eval:A-1 (OO)
20.4.83	24740/83	-3.3.83-Figura en una relación de detenidas en el E.M.R.2 detenida el 31.10.81,pertenece al P.C..- Eval A-1 (V) (Indica 2 y 3)
23.1.84	8400260 Pag.02	02.12.83 - Según manifestaciones de su hermana Margarita, su cuñada Zulma TACHDJIAN recitió una llamada telefónica desde España en la que le comunican que sus hijos integran el grupo de"hijos de exiliados uruguayos"que llegan a Montevideo el 27 de los corrientes.-Eval.R-2 (II)

CROSA CASTRO, Miriam Marta

042776

FE-3

FECHA	DOCUMENTOS	ANTECEDENTES A REGISTRAR
3.2.84	33347/83	- 26.12.83 - Sus hijos de nombre Leon Aliseis, Valentina Alejandra, Ernesto Leonidas y Elisabeth Grissell TACHDJIAN CROSA viajaron al Uruguay desde Europa en un grupo de 151 niños "hijos de asilados".- EVAL.:A-1 (K)
3.2.84		- 30.12.83 - Se confeccionó Memo (a) Nº2937/83 a C-2 ES.MA. CO y DINARP.- (K)
3.2.84	33481/002	- Indica idem Doc.33347/83.- EVAL.:A-1 (K)
3.2.84	8400106/3	- Indica idem Doc.33347/83.- EVAL.:A-1 (K)
3.2.84	8400151/1	- Indica idem doc.33347/83.-EVAL.:A-1 (K)
7.5.84	8402501/003	-22.3.84 En la fecha es visitada por su hermana Mercedes CROSSA quien le comenta que Luis Alberto CHARRUTI(Sobrino de ambas), en el mes de mayo viajaría a EE.UU. integrando una murga(de la cual está expulsado) pero como tenía todos los papeles hechos, va igual y le pagarían 30 millones. Eval. B-2 (TL).-

A. N.

Fs 1

JUNTA DE COMANDANTES EN JEFE

S. I. D.

042777 - 3

Dep. I Secc. I

Sub Secc. A/N

Ficha Nº ..... Confec. 19.1.83

CROSA de ALONSO (Apellidos) Norma (Nombres)

DOCUMENTOS: C/C. ..... (Serie / Nº) C/I. ..... (Nº / Dpto.)

OTROS DOC. ..... (Pasaporte / Lib. Enrol. / etc.)

NACIMIENTO: ..... (Fecha / Lugar)

DOMICILIO: ..... (Calle / Nº / Teléf. / Ciudad o Localidad)

PROFESION U OCUPACION: Maestra(1)

LUGAR: ..... CARGO: .....

IDEOLOGIA POLITICA: ..... CLASIFICACION: .....

DATOS COMPLEMENTARIOS ..... (Est. Civil / Cónyuge / Hijos)

..... (Otros familiares)

ES

Fecha	Documentos	042777 ANTECEDENTES A REGISTRAR
19.1.83	23807	Nov/972:Figura en relación de"compañeros que apoyan la plata forma de la lista N#11", Agrupación "FRENTE RENOVADOR DEL MAGISTERIO", la cual apoya a la C.N.T. y F.E.U.U., si siendo además de neto corte izquierdista.Eval.A-1.(ME)
14/11/83	11941 / 62 PAG. 1268	-POSEE ANTECEDENTES EN EL CONAE- EVAL - A - 1.C CD) INDICA (4) ( ) ( )

SERVICIO DE INFORMACION DE DEFENSA

Dep. 1

042778 -1

F3-1

Confeccionado el 12 de mayo 1971

VARIOS

FOTO

Apellidos CROSA

Nombres Orfeo

Fecha de Nacimiento

Lugar de Nacimiento

Est. Civil

Cred. Cívica Céd. Identidad

Otros Documentos

Ocupación

Padre

Madre

Domicilio Ciudad

Otros datos

FICHA COMPLEMENTARIA

DOCUMENTO		042778 ANTECEDENTES
Fecha	Origen	
mayo 7 de 1971	"Marcha"	Figura como adherente del Frente Amplio en una lista de Docentes xg y egresados de la Facultad de Agronomía ;de la Universidad del Trabajo y técnicos vinculados a la actividad agrpecuaria.-

MINISTERIO DE DEFENSA NACIONAL 042770-9
S. I. D.

30 MAYO 1974 R1

Dep. I Secc. I
Sub - Secc. G
Ficha Nro.____ Confec.____

CROSA Rafael
Apellidos Nombres

DOCUMENTOS: C/C.____ C/I.____
Serie Nro. Nro. Dpto.

OTROS DOC. ____
Pasaporte Lib. Enrol. etc.

NACIMIENTO: ____
Fecha Lugar

DOMICILIO: ____
Calle Nro. Telél. Ciudad o Localidad

PROFESION U OCUPACION: Estudiante Arquitectura

LUGAR: ____ CARGO: ____

IDEOLOGIA POLITICA: ____ CLASIFICACION: ____

DATOS COMPLEMENTARIOS: ____
Est. Civil [redacted] Conyuge Hijos

Otros familiares

Fecha	Documentos	042779 ANTECEDENTES A REGISTRAR
12/9/73	2915	Candidato para integrar la Asamblea del Claustro Universitario orden estudiantil (MUN) lista 4º, de la Facultad de Arquitectura. (K) 11/4/78- MEMO (A) 403/78 DPTO.3 DNII.- (W)

FICHA CONFECIONADA EL 24/5/72

75-1

MINISTERIO DE DEFENSA NACIONAL
S. I. D.

042780 - 7

Dep. I Secc. I
Sub-Secc. A/N
Ficha Nro..... Confec. .....

CROSA (Apellidos) Raul (Nombres)

DOCUMENTOS: C/C. ..... (Serie / Nro.) C/I. ..... (Nro. / Dpto.)

OTROS DOC. ..... (Pasaporte / Lib. Enrol. / etc.)

NACIMIENTO: ..... (Fecha / Lugar)

DOMICILIO: Lindoro Forteza 2384 (Calle / Nro. / Teléf. / Ciudad o Localidad)

PROFESION U OCUPACION: .....

LUGAR: ..... **CARGO:** .....

IDEOLOGIA POLITICA: COMUNISTA **CLASIFICACION:** .....

DATOS COMPLEMENTARIOS: ..... (Est. Civil / Conyuge / Hijos)

..... (Otros Familiares)

f-2

Fecha	Documentos	042780 ANTECEDENTES A REGISTRAR
24/5/72	D.408	Según documentacion icautada en un allanamiento efectuado por personal del Agrp.A.A.No.1., figura como afiliado al Partido Comunista. "MM"

7.2

SERVICIO DE INFORMACION DE DEFENSA
Dep. I

MINISTERIO DE DEFENSA NACIONAL
SERVICIO DE INFORMACION DE DEFENSA
M / F
042781

..... **Sección "G"**
Gremios
Ficha Nº 370

Nombres y Apellidos: **CROSA** **Sara**

Fecha y Lugar Nac.: .....

Cred. Cív.: Serie ..... Nº ..... Ced. Identidad: .....

Otros documentos: .....
(Pasaporte - Libreta Enrolam. - etc.)

Domicilio: .....
(Ciudad o Localidad) **(Calle)** **(Nº)** **(Teléf.)**

Foto

Profesión: **Maestra**

Cargo y Lugar: .....

Ideol. Política: ..... Actuación: **DIRIGENTE de la Asoc.de Maestros de Paysandú**

Datos Complementarios: .....

Apreciación General: .....

.....

.....

Ficha *confeccionada*: **Montevideo 23 de agosto de 1966**

FICHA COMPLEMENTARIA

Documento		ANTECEDENTES
Fecha	Origen	042781

B-2

SERVICIO DE INFORMACION
DE DEFENSA
Dep. 1

042782-3

Confeccionado el 11-VI-1969.-

VARIOS

FOTO

Apellidos CROSARA FIORIN

Nombres Maurizio

Fecha de Nacimiento 21 años (1968)

Lugar de Nacimiento Italia

Est. Civil Soltero.

Cred. Cívica: Céd. Identidad

Otros Documentos

Ocupación Estudiante del Liceo Nocturno No.2

Padre

Madre

Domicilio Benito Alvarez 787 Ap.102 Ciudad Montevideo

Otros datos:

FICHA COMPLEMENTARIA

DOCUMENTO		042782 ANTECEDENTES
Fecha	Origen	
19-VI-1968 Parte 12	B72-D37	-Retnido por impedir la entrada al T... rente las Medidas Prontas de Seguri... la fecha indicada.-

SERVICIO DE INFORMACION
DE DEFENSA
Dep. 1

VARIOS

042783

Confeccionado el 2 NOV. 1973

Apellidos CROSHILOKI de MORELL

Nombres Cecilia

FOTO

Fecha de Nacimiento

Lugar de Nacimiento

Est. Civil

Cred. Cívica Céd. Identidad 350.175

Otros Documentos

Ocupación

Padre

Madre

Domicilio Ñapinda 1914 Ciudad

Otros datos

A-2

FICHA COMPLEMENTARIA

DOCUMENTO		ANTECEDENTES
FECHA	ORIGEN	042783
12.7.72	Doc.1987 Eval.' A-2	figura en una relación de personas que visitaron al extremista MORELL Raúl.-(SS)-

Fs 1

JUNTA DE COMANDANTES EN JEFE

S. I. D.

042784-9

Dep. I Secc. I

Sub Secc. A/N

Ficha Nº ..... Confec. 2.3.82

CROSI VILLALVA de COSTA — Apellidos

Mirsha Cecilia — Nombres

DOCUMENTOS: C/C MAA 29.935(1) (Serie / Nº) C/I. 29.277(Soriano) (Nº / Dpto.)

OTROS DOC. ..... (Pasaporte / Lib. Enrol. / etc.)

NACIMIENTO: 18-7-942(2) (Fecha / Lugar)

DOMICILIO: Dr. Braceras 280 Mercedes(3) (Calle / Nº / Teléf. / Ciudad o Localidad)

PROFESION U OCUPACION: Profesora de UTU de Mercedes(4)

LUGAR: ..... CARGO: .....

IDEOLOGIA POLITICA: ..... CLASIFICACION: .....

DATOS COMPLEMENTARIOS: ..... (Est. Civil / Cónyuge / Hijos)

..... (Otros familiares)

Fecha	Documentos	042784 ANTECEDENTES A REGISTRAR Fs 2
26/2/982	12221/23	Funcionario del Consejo de Educ. Tec.-Prof. Sup. (U.T.U.) paso a situacion de disponibilidad el 26/06/81 en aplicacion del Acto Institucional N.7 de fecha 27/6/977.EVALUACION. A-1. (GM) Indica ( ) ( ) ( ) ( ) ( )
14/11/83	11941 / 82 PAG. 1269	- POSEE ANTECEDENTES EN EL CO.NA.E- EVAL - A - 1. CCD) INDICA (1) (d) (9)

MINISTERIO DE DEFENSA NACIONAL 042785-76 Dep. I Secc. I R-1

S. I. D. Sub-Secc. A/N

Ficha Nº ..... Confec. .....

CROSI VILLALBA (3) Sonia Aurora (4)

Apellidos Nombres

DOCUMENTOS: C|C (1) M.A.A.34805 C|I .....

Serie Nº Nº Dpto.

OTROS DOC.: .....

Pasaporte Lib. Enrol. etc.

NACIMIENTO: .....

Fecha Lugar

DOMICILIO: ..... (2) Mercedes

Calle Nº Telef. Ciudad o Localidad

PROFESION U OCUPACION: .....

LUGAR: ..... **CARGO** .....

IDEOLOGIA POLITICA ..... **CLASIFICACION** .....

DATOS COMPLEMENTARIOS .....

Est. Civil Conyuge Hijos

[redacted]

otros familiares

Ficha confeccionada en Montevideo el 8 de octubre de 1969

82

042785

FECHA	DOCUMENTOS	ANTECEDENTES A REGISTRAR
10-III-67	19-26	Indica- ① - ② - Delegado de mesa del FIdeL en las elecciones de 1966 en Mercedes. Eval.A-2
6/6/77	Reg. Cívico.	Indica (3) al (4).- (E).-

B-1

JUNTA DE COMANDANTES EN JEFE — 26 ENE. 1979 — Dep. I — Secc. 1

S. I. D. 042786 -4 — Sub Secc. A/N

Ficha Nro. ____ Confec. ____

CROSIGNANI DOPICO	ALVARO LUIS
Apellidos	Nombres

DOCUMENTOS: C/C AUA 10464 (Serie / Nro.) C/I. ..... (Nro. / Dpto.)

OTROS DOC. ..... (Pasaporte / Lib. Enrol. / etc.)

NACIMIENTO: ..... (Fecha / Lugar)

DOMICILIO: ..... (Calle / Nro. / Teléf. / Ciudad o Localidad)

PROFESION U OCUPACION: .....

LUGAR: ..... CARGO: .....

IDEOLOGIA POLITICA: ..... CLASIFICACION: .....

DATOS COMPLEMENTARIOS: .....

Est. Civil [redacted] Cónyuge Hijos

.....

Otros familiares

K-2

Fecha	Documentos	042786 ANTECEDENTES A REGISTRAR
25 SET. 1978	1196	- Delegado de Mesa por las listas 77-177-700-988-1811-4190 4191(1,) en las elecciones nacionales del año 1971 por el Departamento de Montevideo . Circuito Nº. 538 .- (0135)(P).- (1)7000-9988-11811.-

F-1

JUNTA DE COMANDANTES EN JEFE 042787-2 Dep. I Secc. I

S. I. D.

Sub Secc. A/N

Ficha Nro. _____ Confec._____

CROSIGNANI de la QUINTANA — Apellidos

Graciela — Nombres

DOCUMENTOS: C/C AUA 6931 (Serie / Nro.) C/I. _____ (Nro. / Dpto.)

OTROS DOC. _____ (Pasaporte / Lib. Enrol. / etc.)

NACIMIENTO: _____ (Fecha / Lugar)

DOMICILIO: _____ (Calle / Nro. / Teléf. / Ciudad o Localidad)

PROFESION U OCUPACION: _____

LUGAR: _____ CARGO: _____

IDEOLOGIA POLITICA: _____ CLASIFICACION: _____

DATOS COMPLEMENTARIOS: _____ (Est. Civil / Cónyuge / Hijos)

_____

Otros familiares

042787

Fecha	Documentos	ANTECEDENTES A REGISTRAR
25 SET. 1978		- Delegado de M[illegible] por las listas 90-190 , en las [illegible] año 1971, por el Departamento de Montevideo [illegible] uito N°. 1277 .- (0136) (J)

SERVICIO DE INFORMACION
DE DEFENSA
Dep. 1

VARIOS

FOTO

042788-0 Confeccionado el 8/3/72

Apellidos CROSIGNANI

Nombres Leonel

Fecha de Nacimiento

Lugar de Nacimiento

Est. Civil

Cred. Cívica Céd. Identidad

Otros Documentos

Ocupación

Padre

Madre

Domicilio Ciudad

Otros datos

[redacted]

CHIESA Hnos. Ltda - 8.000 - 3 - 72

FICHA COMPLEMENTARIA

82

DOCUMENTO		042788 ANTECEDENTES
Fecha	Origen	
1/2/72	Doc_12	Figura en una lista de socios de la coordinadora (M) del F.A. dicho material fue incautado en el domicilio de la presunta sediciosa JUDIT SUTZ Waisman.(X).

JUNTA DE COMANDANTES EN JEFE
S. I. D.

042789 -8

Dep. I V Secc. I

Sub. Secc. A/N —

Ficha N.º ..... Confec. 16.12.82

B-1

CROSIGNANI — Apellidos

Marco Norberto — Nombres

DOCUMENTOS: C/C ..... C/I. 2.415.446
Serie N.º N.º Dpto.

OTROS DOC. .....
Pasaporte Lib. Enrol. etc.

NACIMIENTO: .....
Fecha Lugar

DOMICILIO: .....
Calle N.º Teléf. Ciudad o Localidad

PROFESION U OCUPACION: Periodista

LUGAR: "PRENSA DEL CUERPO" CARGO: .....

IDEOLOGIA POLITICA: ..... CLASIFICACION: .....

DATOS COMPLEMENTARIOS: .....
Est.Civil Cónyuge Hijos

.....
Otros familiares

Fecha	Documentos	042789 ANTECEDENTES A REGISTRAR	R2
19.12.80 PD No.	D.2051 353/80	18/12/80: Arribó procedente de Bs.As, habiéndo viajado a nuestro país por razones familiares, regresando el 19/12/80.-Eval.A-1.-(FE)	

P-1

042790 -6

SERVICIO DE INFORMACION DE DEFENSA

Dep. 1

V A R I O S

Confeccionado el 10.8.77.

Apellidos	CROSMAN
Nombres	Margarita Clara
Fecha de Nacimiento	27.4.34. 42 años
Lugar de Nacimiento	
Est. Civil	
Cred. Cívica	Céd. Identidad
Otros Documentos	
Ocupación	

F O T O

Padre

Mad-e

Domicilio Ciudad

Otros datos:

[redacted]

chiesa hnos. - 4 000 - 5/77

B-2

FICHA COMPLEMENTARIA

DOCUMENTO		042790 ANTECEDENTES
Fecha	Origen	
7.4.77.	Doc,0300	-Figura en una relación de ciudadanos Uruguayos que abandonaron la República Argentina,como refugiados al amparo del Comité Internacional para la Migración Europea(C.I.M.E.)entre el 26.12.1973 y el 27.2.77.- Viajó el día 19.8.76 con destino a Cuba.- Evaluación A-1 (JJ)

B-1

JUNTA DE COMANDANTES EN JEFE

S. I. D.

042791 -4

Dep. I Secc. I

Sub Secc. A/N X

Ficha Nro. ____ Confec. 14.3.83

MCROSS ____ Michael William

Apellidos Nombres

DOCUMENTOS: C/C ____ C/I. ____

Serie Nro. Nro. Dpto.

OTROS DOC. B. 074621

Pasaporte Lib. Enrol. etc.

NACIMIENTO: ____ Stoile On Trent (Inglaterra)

Fecha Lugar

DOMICILIO: Máximo Tajes 6400 (Sede del British School)

Calle Nro. Teléf. Ciudad o Localidad

PROFESION U OCUPACION: Profesor de inglés en el British School en 1982(1)

Profesor

LUGAR: ____ CARGO: ____

IDEOLOGIA POLITICA: ____ CLASIFICACION: ____

DATOS COMPLEMENTARIOS: ____

Est. Civil Cónyuge Hijos

Otros familiares [redacted]

152

042791

Fecha	Documentos	ANTECEDENTES A REGISTRAR
14.3.83	25489/83 P.D.-	-4.4.83.-Se presume que está escribiéndo un artículo sobre el tema "Desmilitarización de América Latina" y que se entrevistó con Enrique Tarigo, en la finca sita en Paraguay 1255 Apto. 201. Eval:A-1.(TT)
14.3.83	25620/83 P.D. Pág. 001 (PR)	-6.4.83.-Ampliando el Doc. anterior se pudo establecer fehacientemente que fue la persona que se entrevistó con TARIGO. Es de destacar que dentro de pocos días regresa a Inglaterra. Eval:A-1.(TT) Indice (1).-

SERVICIO DE INFORMACION
DE DEFENSA
Dep. 1

042792-2

15-1

Confeccionado el 27.10.72.

VARIOS

FOTO

Apellidos CROSSA

Nombres

Fecha de Nacimiento

Lugar de Nacimiento

Est. Civil

Cred. Cívica Céd. Identidad

Otros Documentos

Ocupación

Padre

Madre

Domicilio Parque Batlle, cerca de la Emb. de EE.UU. Ciudad Montevideo.

Otros datos Posee una estancia en Treinta y Tres y otra en Salto.

Posiblemente integre las lista de Aguerronda, por el Dpto. de T. y Trg
(Sus hijos actualmente se encuentran en Italia)

CHIESA Hnos. Ltda - 8.000 - 3 - 72

FICHA COMPLEMENTARIA

DOCUMENTO		042792 ANTECEDENTES
Fecha	Origen	
27.10.72.	Dec. 3809.	_Según informante, a la estancia de T.y Tres, va a llegar un avión, o antes. No se permite acercar a las personas, habiendo gente armada que opera con "walkie_talkies". En el año pre_electoral se hicieron excavaciones, utilizando la tierra extraída para hacer una quinta._

15-2

MINISTERIO DE DEFENSA NACIONAL
S. I. D.

042793-0

Dep. I 7.10.74 Secc, I
Sub - Secc. G
Ficha Nro. ____ Confec. ____

CROSSA
Apellidos

Nombres

DOCUMENTOS: C/C. ____ C/I. ____
Serie Nro. Nro. Dpto.

OTROS DOC. ____
Pasaporte Lib. Farol. etc.

NACIMIENTO: ____
Fecha Lugar

DOMICILIO: ____ Dpto. MONTEVIDEO
Calle Nro. Teléf. Ciudad o Localidad

PROFESION U OCUPACION: Funcionario

LUGAR: A.N.C.A.P. CARGO: ____

IDEOLOGIA POLITICA: ____ CLASIFICACION: ____

DATOS COMPLEMENTARIOS: ____
Est. Civil Conyuge Hijos

[redacted]

Otros familiares

B.2

Fecha	Documentos	042793 ANTECEDENTES A REGISTRAR
20.8.73	D. 2449	De nacionalidad Argentina, nacionalizado uruguayo.- Trabaja en el 5º piso con el Comando Militar.- Evaluación A-6. (I).-

JUNTA DE COMANDANTES EN JEFE

S. I. D.

042794-8

8-2

Dep. I [redacted] Secc. I

Sub Secc. A/N

Ficha Nº ..... Confec. 10.3.83

CROSSA — Apellidos

Alberto — Nombres

DOCUMENTOS: C/C. ..... (Serie / Nº) C/I. ..... (Nº / Dpto.)

OTROS DOC. ..... (Pasaporte / Lib. Enrol. / etc.)

NACIMIENTO: ..... (Fecha / Lugar)

DOMICILIO: ..... (Calle / Nº / Teléf. / Ciudad o Localidad)

PROFESION U OCUPACION: Hermano(Testigos de Jehová)

LUGAR: C.de Rocha CARGO: .....

IDEOLOGIA POLITICA: ..... CLASIFICACION: .....

DATOS COMPLEMENTARIOS ..... (Est. Civil / Cónyuge / Hijos)

..... (Otros familiares)

[redacted]

Fecha	Documentos	042704 ANTECEDENTES A REGISTRAR B-2
10.3.83	21726/82	En su calidad de Hermano, integra la plana de autoridades de la Iglesia "Testigos de Jehová" en la C.de Rocha.- Eval:B-2(AD)

B-1

26 ENE. 1979

JUNTA DE COMANDANTES EN JEFE

S. I. D. 042795-5

Dep. I Secc. I

Sub Secc. A/N

Ficha Nro. _____ Confec._____

CROSSA MESSA — Apellidos

ANA CRISTINA — Nombres

DOCUMENTOS: C/C BCA 47498 — Serie Nro. — C/I. 1.208.434 (1) — Nro. Dpto.

OTROS DOC. _____ — Pasaporte Lib. Enrol. etc.

NACIMIENTO: 21 de julio de 1952 en Montevideo (2) — Fecha Lugar

DOMICILIO: Tacuarí No. 3574 (3) — Calle Nro. Teléf. Ciudad o Localidad

PROFESION U OCUPACION: Empleado de ANCAP

LUGAR: _____ CARGO: _____

IDEOLOGIA POLITICA: _____ CLASIFICACION: _____

DATOS COMPLEMENTARIOS: _____

Est. Civil [redacted] Cónyuge Hijos

Hijo de: Héctor e Irma (4)

Otros familiares

K-2

042795

Fecha	Documentos	ANTECEDENTES A REGISTRAR
25 SET. 1978		- Delegado de Mesa por las listas no presento
1196		, en las elecciones nacionales del año 1971, por el Departamento de Montevideo . Circuito Nº 1128 .- (0135) (P).-
24.12.82	. . . .	Se contesto en Memo(A) Nº 3133/82 del Dpto. II/ E.M.E..-
21.12.83	D-16721	- Aporta datos filiatorios. Indice (1) (4). Eval. A-1. (PP) (1)
Ficha No	149 ANCAP	

B-1

MINISTERIO DE DEFENSA NACIONAL
S. I. D.

042796-3

Dep. I 7.5.75 Secc. I
Sub - Secc. G
Ficha Nro. ____ Confec. ____

CROSSA DE LOS SANTOS (Apellidos) Daniel (Nombres)

DOCUMENTOS: C/C ..... (Serie / Nro.) C/I. 1.269.735 (Nro. / Dpto.)

OTROS DOC. Registro Fotográfico, Nº 1.770.428
(Pasaporte / Lib. Enrol. / etc.)

NACIMIENTO: 25 de noviembre de 1959
(Fecha / Lugar)

DOMICILIO: Caramurú Nº 6098
(Calle / Nro. / Teléf. / Ciudad o Localidad)

PROFESION U OCUPACION: Estudiante

LUGAR: Liceo Nº 20 CARGO: .....

IDEOLOGIA POLITICA: ..... CLASIFICACION: .....

DATOS COMPLEMENTARIOS: .....
(Est. Civil / Conyuge / Hijos)

Hijo de Omar y María [redacted]
(Otros familiares)

B-2

042796

Fecha	Documentos	ANTECEDENTES A REGISTRAR
11.11.74	D.2954 (Ev. B-2)	Figura en una lista de estudiantes del grupo 3° B del Liceo N° 20, situado en Grito de Ulloria 1380 de los cuáles estarían vinculados a actividades de agitación entre sus respectivos grupos.- (00)

JUNTA DE COMANDANTES EN JEFE

S. I. D.

042797 /1

"ANTINACIONAL"

FC-1

Dep. I Secc. I

Sub Secc. A/N

Ficha Nº ____ Confec. 05/2/82

CROSSA RODRIGUEZ DE MOITIÑO (Apellidos) DANIELA (Nombres)

DOCUMENTOS: C/C BNB 26.422 (Serie / Nº) C/I. 1.234.226-6 (Nº / Dpto.)

FAA 16.393

OTROS DOC. ..... (Pasaporte / Lib. Enrol. / etc.)

NACIMIENTO: 11/1/933 (Fecha) Treinta y Tres (Lugar)

DOMICILIO: Leon Pérez 3725 (Calle / Nº / Teléf. / Ciudad o Localidad)

PROFESION U OCUPACION: Dómestica (Estudios Primarios)

LUGAR: ..... CARGO: .....

IDEOLOGIA POLITICA: ..... CLASIFICACION: .....

DATOS COMPLEMENTARIOS: Casada (Est. Civil / Cónyuge / Hijos)

[redacted]

PADRES: JOSE - HILARIA (Otros familiares)

Fecha	Documentos	042797 ANTECEDENTES A REGISTRAR F2
19/2/79	0274	-Según material incautado por OCOA en "Operación Morgan", se establece que se encuentra afiliada al Partido Comunista con el No. 53.891.- EVALUACION: A-1.- (RJ)
24/9/81 No.640/81 INGRESO DE MONTEVIDEO.-(Cons.Ed.Primaria).-	C.H.C.P. Secc.12a.	ANTECEDENTES REGISTRADOS EN EL DPTO. 3 DE LA D.I.I.- -Indica como Doc.0274 agregando que: Afiliada desde el 31/3/971, militó en el Secc."L.Arca".- Fúe presentada por Washington QUIRINO.- (RJ).- -27/1/82: En la fecha se contestó dicha constancia a nombre de la causante para su Ingreso en el Consejo de Educación Primaria.- (RJ).-
29/I/983	- - - - -	Se contestó en Memo.(A) Nº 152/83 al C-2/ES.MA.CO..-(PP).-

MINISTERIO DE DEFENSA NACIONAL
S. I. D.

042798 -9

17 SET. 1975

Dep. I Secc. I

Sub - Secc. G

Ficha Nro. ____ Confec. ____

CROSSA BRUNZAO — Apellidos

Eduardo Antonio — Nombres

DOCUMENTOS: C/C ____ (Serie / Nro.) C/I. ____ (Nro. / Dpto.)

OTROS DOC. ____ (Pasaporte / Lib. Enrol. / etc.)

NACIMIENTO: ____ (Fecha / Lugar)

DOMICILIO: ____ (Calle / Nro. / Teléf. / Ciudad o Localidad)

PROFESION U OCUPACION: Moso de Bar.

LUGAR: ____ CARGO: ____

IDEOLOGIA POLITICA: ____ CLASIFICACION: ____

DATOS COMPLEMENTARIOS: ____ (Est. Civil / Conyuge / Hijos)

Otros familiares

B-2

042798

Fecha	Documentos	ANTECEDENTES A REGISTRAR
12.11.73 JPM PD	D.3890 07.00 a 07.00	- Detenido el 5.11.73 conjuntamente con otras personas en el interior del Sindicato Unico Gastronómico del Uruguay cuando participaba de una reunión no autorizada.(SS)-
15.11.73 JPM PD	D.3927 07.00 a 07.00.-	- Internado en el Cilindro Municipal el 8.11.73.-(SS)-
25/III/978		-Se contestó por Mem.(A) Nº 4176 a la D.N.I.I. (CC)

SERVICIO DE INFORMACION
DE DEFENSA
Dep. 1

042799 - 7

R-1

Confeccionado el 29.1.73

V A R I O S

FOTO

Apellidos CROSSA

Nombres Fernando

Fecha de Nacimiento

Lugar de Nacimiento

Est. Civil

Cred. Cívica ..... Céd. Identidad

Otros Documentos

Ocupación

Padre

Madre

Domicilio ..... Ciudad

Otros datos

[redacted]

Imp. CHIESA Hnos. Ltda. 4.000 - 11 - 72

FICHA COMPLEMENTARIA

82

DOCUMENTO		042799 ANTECEDENTES
Fecha	Origen	
1971.	Lista 988 PDC F.A	Candidato en el 118 lugar a la Junta Departamental por el dpto. de Cerro Largo sub lema Unidad Arachana/SS/
26.2.84	D0458/79 PAG.2.	Indica idem al documento anterior.Eval.A-2.(ME)

Ficha confeccionada el 21/10/72

B 1

MINISTERIO DE DEFENSA NACIONAL
S. I. D.

042800 -3 Dep. I Secc. I

Sub-Secc. A/N

Ficha Nro. ..... Confec. .....

CROSSA ARTEGAVEYTIA ..... Francisco.-
Apellidos Nombres

DOCUMENTOS: C/C. ..... C/I. .....
Serie Nro. Nro. Dpto.

OTROS DOC. .....
Pasaporte Lib. Enrol. etc.

NACIMIENTO: .....
Fecha Lugar

DOMICILIO: .....
Calle Nro. Teléf. Ciudad o Localidad

PROFESION U OCUPACION: .....

LUGAR: ..... CARGO: .....

IDEOLOGIA POLITICA: Comunista. CLASIFICACION: .....

DATOS COMPLEMENTARIOS: .....
Est. Civil [redacted] Conyuge Hijos

.....
Otros familiares

Fecha	Documentos	042800 ANTECEDENTES A REGISTRAR
1971.	Lista 1001 FLORIDA	1-Candidato en el 3er. Suplente del 2do. Titular a la Cámara de Representantes en las listas del P.Comunista, para las elecciones de 1971. "PP".-

MINISTERIO DE DEFENSA NACIONAL
S. I. D.

042801-1

06 AGO 1075 F 1

Dep. I Secc. I
Sub - Secc. G
Ficha Nro. ____ Confec. ____

CROSSA DE PLADA — Apellidos
Gladys — Nombres

DOCUMENTOS: C/C ____ Serie ____ Nro. C/I ____ Nro. ____ Dpto. ____

OTROS DOC. ____ Pasaporte ____ Lib. Enrol. ____ etc.

NACIMIENTO: ____ Fecha ____ Lugar ____

DOMICILIO: ____ Calle ____ Nro. ____ Teléf. ____ Ciudad o Localidad ____

PROFESION U OCUPACION: Nurse

LUGAR: San José CARGO: ____

IDEOLOGIA POLITICA: ____ CLASIFICACION: ____

DATOS COMPLEMENTARIOS: ____ Est. Civil ____ Conyuge ____ Hijos ____

[redacted]
Otros familiares

042801

82

Fecha	Documentos	ANTECEDENTES A REGISTRAR
2.1.75	D. 3312 (Ev. A-1)	Participante de un Seminario Especial realizado en la Ciudad de Paysandú; organizado por el Ministerio de Salud Pública, para departamentos del Litoral Norte con el patrocinio de la Organización Panamericana de la Salud.- (OO).

SERVICIO DE INFORMACION DE DEFENSA

Dep. I

MINISTERIO DE DEFENSA NACIONAL
SERVICIO DE INFORMACION DE DEFENSA
A / F

042802-9

..... **Sección "G"**

Gremios

Ficha Nº 5

Nombres y Apellidos: CROSSA HECTOR.-

Fecha y Lugar Nac.: .....

Cred. Cív.: Serie ..... Nº ..... Ced. Identidad: .....

Otros documentos: .....
(Pasaporte - Libreta Enrolam. - etc.)

Domicilio: .....
(Ciudad o Localidad) (Calle) (Nº) (Teléf.

Profesión: .....

Cargo y Lugar: Empleado de Pluna.-

Ideol. Política: ..... Actuación: Dirigente.-

Datos Complementarios: .....

Apreciación General: .....

.....

.....

Foto

Ficha confeccionada: Montevideo, junio 15 de 1966.-

B.-15.-

FICHA COMPLEMENTARIA

Documento		Antecedentes
Fecha	Origen	042802
1/11/64.-	El Popular.	-Dirigente.Asociación Empleados Administrativos-De Bluna.-

042803-7

R-1

SERVICIO DE INFORMACION DE DEFENSA

Dep. 1

VARIOS

Confeccionado el 23 de Abril de 1970

FOTO

Apellidos CROSSA

Nombres Jesús

Fecha de Nacimiento

Lugar de Nacimiento

Est. Civil

Cred. Cívica Ced. Identidad

Otros Documentos

Ocupación (4) Funcionario de la Universidad del Trabajo

Padre

Madre

Domicilio Ciudad

Otros datos:

FICHA COMPLEMENTARIA

F2

DOCUMENTO		042803 ANTECEDENTES
Fecha	Origen	
20/VIII/68	B.18-D.46	- Detenido durante las Medidas Prontas de Seguridad y recibió Instrucción Militar en la Escuela de Armas y Servicios.-Indica (1)

Fs. 1

JUNTA DE COMANDANTES EN JEFE

Dep. I Secc. I

S. I. D. SECCION VARIOS

042804-S

Ficha Nº ..... Confec. .....

CROSSA (Apellidos) Jorge (Nombres)

DOCUMENTOS: C/C ..... (Serie, Nº) C/I. 1.144.481(1) (Nº, Dpto.)

OTROS DOC. ..... (Pasaporte, Lib. Enrol., etc.)

NACIMIENTO: 09/05/1945(2) (Fecha) Uruguay(3) (Lugar)

(4)

DOMICILIO: Latorre 1272 Ap.502(5) (Calle, Nº, Teléf., Ciudad o Localidad)

PROFESION U OCUPACION: Conductor de "En Primer Lugar"

LUGAR: Radio CX 30 "La Radio" CARGO: .....

RADIO ORIENTAL(6)

IDEOLOGIA POLITICA: ..... CLASIFICACION: .....

DATOS COMPLEMENTARIOS: ..... (Est. Civil, Cónyuge, Hijos)

..... (Otros familiares)

Fecha	Documentos	042804 ANTECEDENTES A REGISTRAR Fs 2
22/10/79	D.2388	INFORMACION PROPORCIONADA POR LA D.N.I.I. 23/8/75:"EL DIARIO"de la fecha, pág 20: La Radio en su 50° Aniversario publica aviso publicitario incluyendo a todo su personal con cargo y foto.28/3/78:Según "EL DIA" del 22/3/78 P-10, conduce el programa periodístico RADIACTIVIDAD Oriental que sale al aire por CX 12, Radio ORIENTAL.(22).-
15.09.81	Doc. 7841	-Encargado, conjuntamente con José Alejandro ARTIGAVEYTIA y RODRIGUEZ TABEIRA, de abrir el "II FESTIVAL DE ARTE Y PUEBLO", organizado por la Convencion Nacional de Trabajadores realizado el 4 de diciembre de 1970 en el Estadio Centenario. PRENSA (AN)
12/11/83	27003/53	Aporta datos filiatorios.-Eval:A-1(Indica 1 al 6)(AD)

Imp. Nacional 716/79

1040

104

FECHA	DOCUMENTOS	042805 ANTECEDENTES A REGISTRAR	R-3
16.02.82	D. 5757/ 53	-Figura en una relacion de la Corte Electoral, de ciudadanos inscriptos en el Registro Civico Nacional, que se encuentran comprendidos en el Art. 1, Literal "B" del Acto Institucional No. 4, con prohibicion de ejercer el derecho de voto. (Procesados por delitos de "Lesa Nacion").EVALUACION A-1(VL) Indica ( ) ( )	
16.02.82	D.6004/81/ 46	-Se encuentra comprendido en el Art.1o. literal b) del Acto Institucional No.4,por haber sido procesado el 21 / VI / 75 por los delitos previstos en. C.P.M. 60(V) C.P.O. EVALUACION A-1 (LA)	

P. 4

FECHA	DOCUMENTOS	ANTECEDENTES A REGISTRAR 042805

FECHA	DOCUMENTOS	042805 ANTECEDENTES A REGISTRAR 75
16.02.82	D. 5757/ pag 25	-Figura en una relacion de la Corte Electoral, de ciudadanos inscriptos en el Registro Civico Nacional, que se encuentran comprendidos en el Art. 1, Literal "B" del Acto Institucional No. 4, con prohibicion de ejercer el derecho de voto. (Procesados por delitos de "Lesa Nacion").EVALUACION A-1(VL) Indica (5) (6)(7)
16.02.82	D.6004/81/ 15	-Se encuentra comprendido en el Art.1o. literal b) del Acto Institucional No.4,por haber sido procesado el 15 / 9 /72 por los delitos previstos en. C.P.M. C.P.O. 150 EVALUACION A-1 (LA)
4.1.83	D.23460	Es mencionado en Acta Labrada de declaraciones de José Santiago POSSAMAY CLARO del 5.6.1972.(Ver página 198). Eval.A-1.(MF)
02.3.83	D.0038/81	-Baja por Pase a Categoría "C" al 31/12/80. Unidad de Control: Gpo.A.1..Según Censolidado de P.M.E.de fecha 10.3.81 EVAL:A-1.- (SM).-
14/4/83	25365/ 847	-Indica Idem. Doc.: 0038 Eval: A - 2 - Indica (8) (R)

FECHA	DOCUMENTOS	042805 ANTECEDENTES A REGISTRAR B-6
20.4.83	24739/83	-3.3.83-Figura en una relación de libertades vigiladas categoría "C", procedente de la P.M.E..Unidad de control Grp.A.1.Detenido el 22.5.72, liberado el 4.6.73..- Eval A-1 (V)
20.4.83	24862/83	-8.3.83-Indica Idem al Doc. 24739/83.Eval A-1 (V) Indica9
20.4.83	18378/82	-2.9.82-Ficha del E.M.R.1 establece:Detenido el 21.5.72, libertad provisional 5.6.73,procesado por Asociación para delinquir,pertenece al Grupo G.A.F. (Indica 10) Eval B-2 (V)
20.4.83	24766/83	-3.3.83-Figura en una relación de reclusos que no poseen acta de Interrogatorio.- Eval A-1 (V)
14.2.84	8400863/004	A. En Consolidado de P.M.E. del 31.12.83 figura como: "L.V." controlada por Gpo.A.1, 29.12.83 pasó a la clandestinidad. Eval.A-1 (SI)
17.2.84	8401092/2	Indica idem doc. anterior.Eval:A-1 (00)
21.3.84	8401107/2578,2580	-1977:Aporta información ya registrada en la ficha agregando:Recluso Nº 355.Eval A-1 (BR).-

B1

MINISTERIO DE DEFENSA NACIONAL

S. I. D.

042806-0

Dep. 22 JUN. 1977 Sec. I

Sub Secc. G

Ficha Nro. ..... Confec. .....

CROSSA — Apellidos

Julio Héctor — Nombres

DOCUMENTOS: C/C BCA 40686 — Serie Nro. C/I. 413.779 — Nro. Dpto.

OTROS DOC. ..... — Pasaporte Lib. Enrol. etc.

NACIMIENTO: ..... — Fecha Lugar

DOMICILIO: Santiago Gadea 3330 Ap.4.- — Calle Nro. Teléf. Ciudad o Localidad

PROFESION U OCUPACION: Funcionario de "COOPTROL"

LUGAR: ..... CARGO: .....

IDEOLOGIA POLITICA: ..... CLASIFICACION: .....

DATOS COMPLEMENTARIOS: .....

Est. Civil Cónyuge Hijos

Otros familiares

Fecha	Documentos	042806 ANTECEDENTES A REGISTRAR
14.3.77	-D.0236-	Figura en una relación de funcionarios de "COOPTROL"(Cooperativa de Trolley-Bus),que usando cualquier tipo de arguemtos,incluso amenazando ,presionando y agrediendo,levantaron firmas para realizar una Asamblea.- Esto,respondería a un complot que ha nacido fuera de la mencionada Cooperativa,por elementos comunistas en complicidad con personal de ésta que respondería a su misma ideología política.- Es de hacer notar que parte del personal de esta Cooperativa,proviene de la I.M.M. y pertenecian a A.D.E.O.M. (Asociación de Empleados y Obreros Municipales).- Evaluación F-6.- (V)

Fecha	Documentos	042806 ANTECEDENTES A REGISTRAR
14.3.77	-D.0236-	Figura en una relación de funcionarios de "COOPTROL"(Cooperativa de Trolley-Bus),que usando cualquier tipo de arguemtos,incluso amenazando ,presionando y agrediendo,levantaron firmas para realizar una Asamblea.- Esto,respondería a un complot que ha nacido fuera de la mencionada Cooperativa,por elementos comunistas en complicidad con personal de ésta que respondería a su misma ideología política.- Es de hacer notar que parte del personal de esta Cooperativa,proviene de la I.M.M. y pertenecian a A.D.E.O.M. (Asociación de Empleados y Obreros Municipales).- Evaluación F-6.- (V)

MINISTERIO DE DEFENSA NACIONAL 042807 -8

S. I. D.

Dep. I 17 OCT. 1974 Secc. I

Sub - Secc. G

Ficha Nro.____ Confec.____

CROSSA (Apellidos) Luís (Nombres)

DOCUMENTOS: C/C.____ (Serie / Nro.) C/I.____ (Nro. / Dpto.)

OTROS DOC.____ (Pasaporte / Lib. Enrol. / etc.)

NACIMIENTO:____ (Fecha / Lugar)

DOMICILIO:____ (Calle / Nro. / Teléf. / Ciudad o Localidad)

PROFESION U OCUPACION: Funcionario de ANCAP.-

LUGAR:____ CARGO:____

IDEOLOGIA POLITICA:____ CLASIFICACION:____

DATOS COMPLEMENTARIOS:____ (Est. Civil / Conyuge / Hijos)

Otros familiares

52

Fecha	Documentos	042807 ANTECEDENTES A REGISTRAR
12.9.74	D.2300	Figura en una relación de funcionarios de ANCAP.-qq-.

JUNTA DE COMANDANTES EN JEFE

S. I. D.

042808/6 Dep. I V Secc. I B-1

Sub Secc. A/N

Ficha Nº ____ Confec. 29.3.82

CROSSA FERNANDEZ	Julio Oscar
Apellidos	Nombres

DOCUMENTOS: C/C ..... Serie ..... Nº ..... C/I. ..... Nº ..... Dpto. .....

OTROS DOC. ..... Pasaporte ..... Lib. Enrol. ..... etc. .....

NACIMIENTO: 25 años (1980) Fecha ..... Uruguay Lugar .....

DOMICILIO: Casavalle 3851 apto.4. Calle ..... Nº ..... Teléf. ..... Ciudad o Localidad .....

PROFESION U OCUPACION: .....

LUGAR: ..... CARGO: .....

IDEOLOGIA POLITICA: ..... CLASIFICACION: .....

DATOS COMPLEMENTARIOS: Casado Est. Civil ..... Cónyuge ..... Hijos .....

..... Otros familiares .....

042808

Fecha	Documentos	ANTECEDENTES A REGISTRAR
29.3.82 PD Nº 177/80	1882	25.6.80 - Prosiguiendo con las investigaciones relacionadas con un presunto atentado en la fábrica PLASTISUR S.A. concurrió a la D.I.I. a prestar declaraciones no aportando información de interés. Eval:A-1 (00)

8-2

JUNTA DE COMANDANTES EN JEFE 042809-4

S. I. D.

R-1

Dep. I Secc. I

Sub Secc. A/N

Ficha Nro. ____ Confec. 4.4.83

CROSSA MACARI de DA SILVA Laura Malvina

Apellidos Nombres

DOCUMENTOS: C/C ..... C/I. .....

Serie Nro. Nro. Dpto.

OTROS DOC. .....

Pasaporte Lib. Enrol. etc.

NACIMIENTO: .....

Fecha Lugar

DOMICILIO: .....

Calle Nro. Teléf. Ciudad o Localidad

PROFESION U OCUPACION: .....

LUGAR: ..... CARGO: .....

IDEOLOGIA POLITICA: ..... CLASIFICACION: .....

DATOS COMPLEMENTARIOS: .....

Est. Civil Cónyuge Hijos

.....

Otros familiares

042809

F2

Fecha	Documentos	ANTECEDENTES A REGISTRAR
4.4.83	22644/82	12.11.82/El M.RR.EE informa al Consulado uruguayo en Porto Alegre que se autoriza la expedición del Pasaporte a la causante.-Eval:A-1(AD).

JUNTA COMANDANTES EN JEFE
Dep. 1

Rs-1

Confeccionado el 16.12.76

042810-2

V A R I O S

FOTO

Apellidos CROSSA GUERRERO

Nombres Milton Wilson

Fecha de Nacimiento 27 años(1976)

Lugar de Nacimiento Uruguay

Est. Civil Casado

Cred Cívica ..... Céd. Identidad .....

Otros Documentos .....

Ocupación Herrero

Padre .....

Madre .....

Domicilio Versalles 608 Ciudad .....

Otros datos .....

IMP. CHIESA Hnos. Ltda. 3.000 - 5 - 76

FICHA COMPLEMENTARIA

Fs-2

DOCUMENTO		ANTECEDENTES
Fecha	Origen	042810
13.11.76 PD. 7 a 7	1410	26.10.76 -Detenido al arribar al Puerto Metropolitano portando permiso consular al haber extraviado su documentación, procedente de Bs. Aires. Indagada expresó haber viajado hacia esa ciudad en 1968 por razonas de trabajo e ignorando donde pudo haber perdido los documentos. Identificado, recuperó la libertad. Es de constar que éste caso se reitera a diario con personas que arriban a nuestro País procedente desde la vecina orilla.- (DD)

B-1

JUNTA DE COMANDANTES EN JEFE 042811 V. Dep. I Secc. I

S. I. D.

Sub Secc. XXX

Ficha Nº ..... Confec 28.7.81

CROSSA MESA — Apellidos

Néstor Dogomar — Nombres

DOCUMENTOS: C/C ..... Serie ..... Nº ..... C/I. ..... Nº ..... Dpto.

OTROS DOC. ..... Pasaporte ..... Lib. Enrol. ..... etc.

NACIMIENTO: ..... Fecha ..... Lugar

DOMICILIO: ..... Calle ..... Nº ..... Teléf. ..... Ciudad o Localidad

PROFESION U OCUPACION: .....

LUGAR: ..... CARGO: .....

IDEOLOGIA POLITICA: ..... CLASIFICACION: .....

DATOS COMPLEMENTARIOS: ..... Cónyuge ..... Est. Civil ..... Hijos

..... Otros familiares

52

Fecha	Documentos	042811 ANTECEDENTES A REGISTRAR
30.11.79 PD 316/79	1689	-11.11.79.-Continuando con las diligencias que viene efectuando la Brigada de Narcóticos y Drogas Peligrosas, se realizó una inspección en el domicilio de Emilio Teodoro BADANO TESICASTRO, sita en Asilo 3654, donde fue detenido el causante, en averiguación de proxenetismo, ya que se tenía información que dicha finca era utilizada para llevar a cabo orgías. Eval: A-1.(TT)
30.11.79 PD 317/79	1690	-12.11.79.-Se encuentra a disposición de la Justicia Letrada de Instrucción de 2do.Turno. Eval: A-1.(TT)
2.12.79 PD 318/79	1691	-13.11.79.-Por así haberlo dispuesto el Magistrado actuante recuperó su libertad. Eval: A-1.(TT)

Imp. Nacional 716/79

FS-1

JUNTA DE COMANDANTES EN JEFE
S. I. D.

042812-8

Dep. I Secc. I

Sub Secc. A/N

Ficha Nro. _____ Confec. 29-6-78

CROSSA (Apellidos) Odilia (Nombres)

DOCUMENTOS: C/C ..... (Serie / Nro.) C/I. ..... (Nro. / Dpto.)

OTROS DOC. ..... (Pasaporte / Lib. Enrol. / etc.)

NACIMIENTO: ..... (Fecha / Lugar)

DOMICILIO: Ejido S/N . Chacras (Calle / Nro. / Teléf.) Rio Negro (Ciudad o Localidad)

PROFESION U OCUPACION: Labores

LUGAR: ..... CARGO: .....

IDEOLOGIA POLITICA: ..... CLASIFICACION: .....

DATOS COMPLEMENTARIOS: .....

Est. Civil [redacted] Cónyuge Hijos

Otros familiares

B2

Fecha	Documentos	042812 ANTECEDENTES A REGISTRAR
4-6-76	Doc.0774	Afiliado al Partido Comunista con el Nº30372,fecha de ingreso 31-12-67.Secc.Fray Bentos.Eval:B-1 (V)

F s3

J. C. J. 042812

Dpto. 1

28 AGO. 1976

Apellidos CROSSA

Nombres Odila

Documentos AFIL.P.C.No.30372.

Ant, Secc: A B C D E G V

☐ ☐ ☐ ☐ ☐ ☐ ☐

Secreto

042812 **ANTECEDENTES** 784

Fecha ing: 31.12.67.

Or.

Dom: Ejido s/n Charas .Cdad.F.Bentos.RIO NEGRO.

8.1.76.Doc.0001.Eval: B - 2. (Y).

B.1

MINISTERIO DE DEFENSA NACIONAL
S. I. D.

042813-6

Dep. 1 Sec. 1
Sub-Secc. A y N
Ficha Nº____ Confec. 12/4/73

PE

CROSSA Orfeo
Apellidos Nombres

DOCUMENTOS: C/C. ____ C/I. ____
Serie Nro. Nro. Dpto.

OTROS DOC. ____
Pasaporte Lib. Enrol. etc.

NACIMIENTO: ____
Fecha Lugar

DOMICILIO: ____
Calle Nro. Teléf. Ciudad o Localidad

PROFESION U OCUPACION: ____

LUGAR: ____ CARGO: ____

IDEOLOGIA POLITICA: ____ CLASIFICACION: ____

DATOS COMPLEMENTARIOS: ____
Est. Civil Cónyuge Hijos

Otros familiares

82

Fecha	Documentos	042813 ANTECEDENTES A REGISTRAR
5/4/973	D. 674	-Se encontraba detenido , siendo liberado el 26/4/972 por así haberlo dispuesto el Sr. Jefe del Bn.I.11.-(J).-

JUNTA DE COMANDANTES EN JEFE

S. I. D. 042814 -4

Oscar

Nombres

CROSSA ARCE

Apellidos

DOCUMENTOS: C/C ..... Serie ..... Nº ..... C/I. ..... Nº ..... Dpto. .....

OTROS DOC. ..... Pasaporte ..... Lib. Enrol. ..... Lugar ..... etc. .....

NACIMIENTO: ..... Fecha ..... Nº ..... Teléf. ..... Ciudad o Localidad .....

DOMICILIO: ..... Calle ..... CARGO: ..... CLASIFICACION: ..... Hijos .....

PROFESION U OCUPACION: .....

LUGAR: ..... Cónyuge .....

IDEOLOGIA POLITICA: .....

DATOS COMPLEMENTARIOS: ..... Est. Civil ..... Otros familiares .....

Dep. I

Sub Secc. A/N

Ficha Nº ..... Confec. 26.02.82

Secc. I

Fs-1

JUNTA DE COMANDANTES EN JEFE

S. I. D. **042814 -4** V.

Fs-1

Dep. I Secc. I

Sub Secc. A/N

Ficha Nº ..... Confec. 26.02.82

CROSSA ARCE ..... Oscar .....
Apellidos Nombres

DOCUMENTOS: C/C .... C/I. .....
Serie Nº Nº Dpto.

OTROS DOC. .....
Pasaporte Lib. Enrol. etc.

NACIMIENTO: .....
Fecha Lugar

DOMICILIO: .....
Calle Nº Teléf. Ciudad o Localidad

PROFESION U OCUPACION: .....

LUGAR: ..... CARGO: .....

IDEOLOGIA POLITICA: .... CLASIFICACION: .....

DATOS COMPLEMENTARIOS: .....
Est. Civil Cónyuge Hijos

.....
Otros familiares

f.2

Fecha	Documentos	042814 ANTECEDENTES A REGISTRAR
22.01.82	D.11192	-Se autoriza (por Télex dirigido a Nueva York) la expedición o renovación del Pasaporte del causante.-Eval:A-2. (SJ)

6/2/982

FS-1

JUNTA DE COMANDANTES EN JEFE

S. I. D.

042815 1

Dep. I Secc. I

Sub Secc. A/N

Ficha Nº ____ Confec. ____

CROSSA ARENA (Apellidos) Pablo Juan (Nombres)

DOCUMENTOS: C/C AXA 17.110(1) (Serie / Nº) C/I. 1.205.379(2) -0 (Nº / Dpto.)

OTROS DOC. ..... (Pasaporte / Lib. Enrol. / etc.)

NACIMIENTO: 1/X/950(3) (Fecha) Montevideo (Lugar)

DOMICILIO: Gastón Ramón 2482(4) (Calle / Nº) Roque Graseras 873(9) (Teléf. / Ciudad o Localidad)

PROFESION U OCUPACION: Médico(5)

LUGAR: Universidad de la Rep.(6) CARGO: Asistente de la Clínica de Nutrición y Digestivo.-(7)

IDEOLOGIA POLITICA: ..... CLASIFICACION: .....

DATOS COMPLEMENTARIOS: Casado.-(8) (Est. Civil / Cónyuge / Hijos)

Hijo de: Juan Tomás y Blanca Olga(9) (Otros familiares)

Fecha	Documentos	042815 ANTECEDENTES A REGISTRAR
21/I/982	Doc.11133	D.I.I. 15/8/970 -En la fecha fue interrogado en la Dirección de Investigaciones, dado de que en la vía pública se ubicó un sobre a su nombre conteniendo "Cartas de F.A.U.", manifestó que ignora quien se las envía y que las mismas comenzaron a llegar en abril/70, pero al no estar de acuerdo con las mismas las destruye, agregando que está plenamente identificado con las medidas adoptadas por el Poder Ejecutivo.-22/VI/977: Solicitó certificado de Fé Democrática, para el M.S.P., expedida Constancia, Art.2do.y con la misma fecha solicitada en Seccional 9na. C.H.C.P., expidiéndosele Cat."A".-(LG)
9/IX/981	Doc.7625	-Por Nota 2063/81/D, la Secretaría de Planeamiento, Coordinación y Difusión solicita al S.I.D. el aval correspondiente con respecto al causante a los efectos de que el mismo haga usufructo de una beca al exterior(Rpca.Argentina) lo que esta Dirección APRUEBA, por Memo.1697/8191ra.parte), de fecha 14/9/981.-(LG)
19.10.82	21226	- D.I.I. Se registra con las mismas anotaciones que esta Dirección, excepto la de fehca 9.9.81.
28.9.82	20108	- 23.9.82- SE.PLA.CO.DI. por Nota Nº 2315/82/D solicita aval para Beca a Argentina, SE APRUEBA por Memo.(A) Nº 2489/82. de fecha 30.9.82.-(C)

Fecha	Documentos	042815 ANTECEDENTES A REGISTRAR
21/I/982	Doc.11133	D.I.I. D.S.a 15/8/970 -En la fecha fue interrogado en la Dirección de Investigaciones, dadó de que en la vía pública se ubicó un sobre a su nombre conteniendo "Cartas de F.A.U.", manifestó que ignora quien se las envía y que las mismas comenzaron a llegar en abril/70, pero al no estar de acuerdo con las mismas las destruye, agregando que está plenamente identificado con las medidas adoptadas por el Poder Ejecutivo.-22/VI/977: Solicitó certificado de Fé Democrática, para el M.S.P., expedida Constancia, Art.2do.y con la misma fecha solicitada en Seccional 9na. C.H.C.P., expidiéndosele Cat."A".-(LG)
9/IX/981	Doc.7625	-Por Nota 2063/81/D, la Secretaría de Planeamiento, Coordinación y Difusión solicita al S.I.D. el aval correspondiente con respecto al causante a los efectos de que el mismo haga usufructo de una beca al exterior(Rpca.Argentina) lo que esta Dirección APRUEBA, por Memo.1697/8191ra.parte), de fecha 14/9/981.-(LG)
19.10.82	21226	- D.I.I. Se registra con las mismas anotaciones que esta Dirección, excepto la de fehca 9.9.81.
28.9.82	20108	- 23.9.82- SE.PLA.CO.DI. por Nota Nº 2315/82/D solicita aval para Beca a Argentina, SE APRUEBA por Memo.(A) Nº 2489/82. de fecha 30.9.82.-(C)

042015

FECHA	DOCUMENTOS	CROSSA ARENA ANTECEDENTES A REGISTRAR Juan Pablo (23)
	///..	-
18.3.83	25130	D.I.I. : Sin antecedentes en esa Dirección.-
3.3.83	24716 Rep. 014(BC)	28.2.83 - SE.PIA.CO.DI. solicita por Nota Nº 354/83/D aval para Beca a Chile, SE APRUEBA por Memo.(A)464/83 de fecha 7.3.83.(C)JMD.S
21.9.983-C.H.C.P Nº301/83-INGRESO DE MDEO.- R.E.Nº30.337.-		9.9.983 - En la fecha se contestó dicha Constancia a nombre del causante, solicitada para su Ingreso a Centro Departamental de Salud Pública de San José.-Indica:(9).-(XX)
27.4.984-C.H.C.P Nº097/84-PERMANENCIA DE MDEO. R.E.Nº 8402913.-		27.4.984- En la fecha se contestó dicha constancia a nombre del causante, solicitada para su Permanencia en el Ministerio de Salud Pública de San José.-(XX)

B-1

JUNTA DE COMANDANTES EN JEFE

S. I. D.

042816 -9

V.

DEP. I SECC. I

SUB SECC. XXX

FICHA Nº ..... CONFEC. 25.5.82

CROSSA BONIFACINO (1) — Sergio

Apellidos — Nombres

DOCUMENTOS: C/C Nº ..... Dpto. C/I. 1.367.802 (2) Serie Nº

OTROS DOC. ..... Pasaporte Li. Enrol etc.

NACIMIENTO: ..... Fecha Lugar

DOMICILIO: San Marino 1521 (3) Calle Nº Teléf. Ciudad o Localidad

PROFESION U OCUPACION: Integra la Asociación Laboral Empleados Bco. Financiero Sudamericano. (4)

LUGAR: ..... CARGO: .....

IDEOLOGIA POLITICA: ..... CLASIFICACION: .....

DATOS COMPLEMENTARIOS: ..... Est. Civil Cónyuge Hijos

..... Otros familiares

10435

042816

FECHA	DOCUMENTOS	ANTECEDENTES A REGISTRAR
24.5.82	15092/P.D	-Tras haberse realizado una Asamblea Constitutiva del Personal del Banco Financiero Sudamericano, la Comisión Provisoria quedó integrada entre otros por el causante, en calidad de titular. Eval: A-1. (TT)
9.3.84	8401239/010	Integra la coordinadora del PIT, en representación del sector bancario. Eval. A-2 (SI) Indica (1) al (4).

Imp. Nacional 1933/78

B-1

JUNTA DE COMANDANTES EN JEFE

S. I. D. 042817-7

V.

Dep. I Secc. I

Sub Secc. XXX

Ficha Nº ..... Confec. 2.12.81

CROSSA RIBEIRO — Sergio
Apellidos — Nombres

DOCUMENTOS: C/C ..... C/I. 1.802.494
Serie — Nº — Nº — Dpto.

OTROS DOC. .....
Pasaporte — Lib. Enrol. — etc.

NACIMIENTO: 17 años en 1980 — Uruguay
Fecha — Lugar

DOMICILIO: San Marino 1521
Calle — Nº — Teléf. — Ciudad o Localidad

PROFESION U OCUPACION: Estudiante

LUGAR: ..... CARGO: .....

IDEOLOGIA POLITICA: ..... CLASIFICACION: .....

DATOS COMPLEMENTARIOS: Soltero
Est. Civil — Cónyuge — Hijos

Hijo de:Sergio e Irma [redacted]
Otros familiares

F-2

Fecha	Documentos	042817 ANTECEDENTES A REGISTRAR
16.3.80 PD 076/80	1656	-16.3.80.-En el día de ayer,procedente de la Secc.14ª,registra entrada en la DNII,ya que había sido detenido en una plaza pública de Liverpool y Limburgo,en momentos que inhalaban cemento Pega-Pren en el interior de bolsas de plástico,lo que produce un estado especial de exitación. Una vez interrogado,el Sr.Juez Letrado de Menores de 1er. Turno dispuso que fuera entregado a sus padres con condición de que sea sometido a tratamiento psiquíatrico,de lo que deberá entregar constancia en la DNII.Eval:A-1.(TT)
30.6.80 PD Nº 15[illegible]/80	1862	5.6.80 - En base a las declaraciones de los detenidos Pablo ABAL PEÑADES, José María PARDIÑAS PEREZ y Gustavo Daniel BARUCH GUTIERREZ, se procedió a detener al causante, el que había sido acusado de haber fumado marihuana con los nombrados y de tener en su casa de Punta del Este una planta de esta droga .Interrogado aceptó haber fumado el alucinógeno en una oportunidad, el que le fué proporcionado por ABAL PEÑADES, y acepta haber plantado semillas, que se secaron a la semana.-Eval:A-1 (OO)
30.6.80 PD Nº 159/80	1864	7.6.80 - En el día de ayer el Juez Letrado de Instrucción de 3er. Turno dispuso que luego de ser reconocido por el Médico Forense fuera puesto a disposición de la Comisión Nacional de Lucha Contra las Toxicomanías.Eval:A-1 (OO)

Imp. Nacional 716/79

VARIOS

Fs-1

JUNTA DE COMANDANTES EN JEFE

S. I. D.

042818-5

DEP. I SECC. I

SUB SECC. A/N

FICHA Nº ..... CONFEC 10.5.82

CROSSA — Apellidos

Valentín — Nombres

DOCUMENTOS: C/C ..... Nº ..... Dpto. C/I. ..... Serie ..... Nº

OTROS DOC. ..... Pasaporte ..... Li. Enrol ..... etc.

NACIMIENTO: ..... Fecha ..... Lugar

DOMICILIO: ..... Calle ..... Nº ..... Teléf. ..... Ciudad o Localidad

PROFESION U OCUPACION: .....

LUGAR: ..... CARGO: .....

IDEOLOGIA POLITICA: ..... CLASIFICACION: .....

DATOS COMPLEMENTARIOS: ..... Est. Civil ..... Cónyuge ..... Hijos

..... Otros familiares

[redacted]

FS2

FECHA	DOCUMENTOS	042818 ANTECEDENTES A REGISTRAR
06.10.81	D. 8457	-Integrante al 8/10/73 de Logia Masónica "GENERAL ARTIGAS ". Evaluación: A-2 . (VL) (LA).-Indica ( ) ( ) ( ) ( ) ( ).

R-1

JUNTA DE COMANDANTES EN JEFE
S. I. D.

042819-3

Dep. I Secc. I
Sub Secc. A/N
Ficha Nro. _____ Confec._____

CROSSE FERNANDEZ — Apellidos
María de los Ángeles — Nombres

DOCUMENTOS: C/C BNA 21851 (Serie / Nro.) C/I. _____ (Nro. / Dpto.)

OTROS DOC. _____ (Pasaporte / Lib. Enrol. / etc.)

NACIMIENTO: _____ (Fecha / Lugar)

DOMICILIO: _____ (Calle / Nro. / Teléf. / Ciudad o Localidad)

PROFESION U OCUPACION: _____

LUGAR: _____ CARGO: _____

IDEOLOGIA POLITICA: _____ CLASIFICACION: _____

DATOS COMPLEMENTARIOS: _____
Est. Civil [redacted] Cónyuge Hijos

_____
Otros familiares

B 15.2

Fecha	Documentos	042819 ANTECEDENTES A REGISTRAR
25 SET. 1978		- Delegado de Mesa por las listas no presentó
196		, en las elecciones nacionales del año 1971, por el Departamento de Montevideo . Circuito Nº. 1562
		.- (0137) (J)

B-1

SERVICIO DE INFORMACION
DE DEFENSA
Dep. 1

042820-1 Confeccionado el 6.8.73

V A R I O S

FOTO

Apellidos CROSSI

Nombres Carlos

Fecha de Nacimiento

Lugar de Nacimiento

Est. Civil

Cred. Cívica ..... Céd. Identidad

Otros Documentos

Ocupación

Padre

Madre

Domicilio ..... Ciudad

Otros datos

[redacted]

Imp. CHIESA Hnos. Ltda. 4.000 - 11 - 72

FICHA COMPLEMENTARIA

DOCUMENTO		ANTECEDENTES
Fecha	Origen 042820	
NOV. 71 Mov. Ind. 7 de Octubre	Lista 1813	Candidato en el 4to. Suplente a la Junta Departamental por el Dep. de Sorisno.-(QQ)-

Fs-1

SERVICIO DE INFORMACION
DE DEFENSA
Dep. 1

042821-9 Confeccionado el 15.2.73

VARIOS

FOTO

Apellidos CROSSI

Nombres Maria Cristina

Fecha de Nacimiento

Lugar de Nacimiento

Est. Civil

Cred. Cívica Céd. Identidad

Otros Documentos

Ocupación

Padre

Madre

Domicilio Ciudad

Otros datos

[redacted]

CHIESA Hnos. Ltda - 8.000 - 3 - 72

FICHA COMPLEMENTARIA F-2

DOCUMENTO		042821 ANTECEDENTES
Fecha	Origen	
NOV.1971	LISTA 988 PDC F.A	Candidatc como 1.suplente del 31.titular a la Junta Departamental por el dpto de Soriano sub lema Frente del Pueblo/SS/
26/2/982	-------	Se contestó Memo. (A) Nº 343/982 para Deptq. IV/SID . (MS)

R-1

SERVICIO DE INFORMACION
DE DEFENSA
Dep. I

042822-7

..... Sección
Act. Ant. Nac.
Ficha Nº [redacted]

Nombres y Apellidos: CROSSI Washington

Fecha de Nacimiento:

Lugar de Nacimiento:
(País - Ciudad o Localidad - etc.)

Cred. Cív.: Serie ..... Nº ..... Ced. Identidad:

Otros documentos:
(Pasaporte — Libreta Enrolam. — etc.)

FOTO

Domicilio:
(Ciudad o Localidad) (Calle) Nº Teléf

Filiación
- Edad aparente ..... Color del Cutis
- Color del Cabello ..... Estatura Aproximada
- Complexión ..... Aspecto Social
- Señas particulares

[redacted]

Ficha confeccionada en Montevideo el 15 de mayo de 1967.

Fórm. 1

042822

ACTIVIDADES

(1) **Laborales:** Profesión ..... Lugar de trabajo .....

Cargo ..... Antigüedad .....

Otras Actividades .....

.....

(2) **Políticas:** Ideología ..... Actuación .....

Antecedentes .....

Antecedentes familiares .....

(3) **Sociales:** Estado Civil ..... Religión ..... Figuración .....

Grado Instrucción ..... Lugares que frecuenta .....

(4) **Económicas:** Situación ..... Capital aprox. ..... Vehículo .....
marca y Nº

Otros datos .....

Datos Complementarios .....

Apreciación Personal Gral. .....

.....

.....

CROSSI

FICHA COMPLEMENTARIA

Washington

F3

042822

Documento		ANTECEDENTES
Fecha	Origen	
Año 1966	Listas M.R.O.	Figura como 14º Titular a la Cámara de Representantes, en las listas del Partido Movimiento Revolucionario Oriental, en las Elecciones Nacionales del corriente año.

FICHA COMPLEMENTARIA

B.4

Documento		042822 ANTECEDENTES
Fecha	Origen	

B-2

JUNTA DE COMANDANTES EN JEFE 042823-5 Dep. I Secc. I

S. I. D. Sub Secc. A/N

Ficha Nro. ____ Confec. ____

CROSSI PERRONE — Apellidos

Washington — Nombres

DOCUMENTOS: C/C BVA 10819 — Serie Nro. — C/I. ____ — Nro. Dpto.

OTROS DOC. ____ — Pasaporte Lib. Enrol. etc.

NACIMIENTO: ____ — Fecha Lugar

DOMICILIO: ____ — Calle Nro. Teléf. Ciudad o Localidad

PROFESION U OCUPACION: ____

LUGAR: ____ CARGO: ____

IDEOLOGIA POLITICA: ____ CLASIFICACION: ____

DATOS COMPLEMENTARIOS: ____

Est. Civil [redacted] Cónyuge Hijos

Otros familiares

B2

Fecha	Documentos	042823 ANTECEDENTES A REGISTRAR
25 SET. 1978		- Delegado de Mesa por las listas 1001-2001- , en las elecciones nacionales del año 1971, por el Departamento de Montevideo . Circuito Nº. 451 .- (0137) (J)
19		

042824..3 ANTINACIONAL B-1

DE INFORMACION
DE DEFENSA
Dep. 1

VARIOS

Confeccionado el 03/VIII/978

FOTO

Apellidos CROSSIGNANI LALINDE

Nombres Judith Derna

Fecha de Nacimiento 1/IX/ 947 (3)

Lugar de Nacimiento Montevideo (4)

Est. Civil

Cred. Cívica BJA 17931 (1) Céd. Identidad 1.112.987 (2)

Otros Documentos

Ocupación

Padre Emilio Luis (5)

Mad-e Lila (6)

Domicilio Pedro F. Berro 1114 aptp. 101 Ciudad

Otros datos:

[redacted]

chiesa hnos. - 4 000 - 5/77

FICHA COMPLEMENTARIA B-2

DOCUMENTO		042824 ANTECEDENTES
Fecha	Origen	
04/VIII/978	D. 0912	23/V/978 - Eleva recurso ante el Ministro del Interior, al habersele otorgado Certificado Categoría "C", por haber actuado como delegada de mesa en el año 1971, por las listas 9988, 1811, 77, 1700 y 4190. 7/VI/978 - En estudio contenido en los obrados de la causante, el Director Nacional de Información e Inteligencia, expresa entre otras cosas: - Que este es el cuarto escrito que presenta la causante. - Los tres anteriores fueron elevados al Jefe de Policía por parte de la D.N.I.I. con fecha 12 de Mayo último, recomendándose mantenerla dentro de la Categoría "C", lo que fue aceptado por el Jefe de Policía. - Que en sus primeros escritos, la causante admite haber sido delegada de mesa, aunque ahora lo niega y expresa que obró así por recomendación de la D.N.I.I. Agrega el Sr. Director Nacional, que resulta casi innecesario destacar que este argumento es totalmente falso, atribuyendolo a continuación, a la lógica desesperación de la recurrente. Luego de su exposición el Director Nacional sugiere pasar los obrados a consideración del S.I.D.- 4/VII/978 - El Sr. Jefe de Policía de Montevideo remite el Expediente al S.I.D. manifestando compartir el informe producido por el Director Nacional de Información e...

CROSSIGNANE LALINDE, Judith Derna

	Documentos	ANTECEDENTES A REGISTRAR 042824 R3
		//... Inteligencia.-
		28/VII/978 - Por Expediente Nº 028/D-I/978 se comunica al J.P.M. que la Dirección del S.I.D. comparte las resoluciones adoptadas.- (Archivo despacho Jefe de Dpto. - Carpeta Nº 56). (E).-
25-8-978	1196	- Lacausante figura como Delegado de Mesa por las listas 77-177-700-988-1811-4190-4191, 7000-9988-11811 en las elecciones Nacionales del año 1971 por el Dptp. de Montevideo. Circuito No 1594.- (C)
4/VIII/78	/ D.0912	7/VIII/78- La causante interpone recurso ante la Dirección del S.I.D. contra la resolución recaída en el Exp. 2388 del mismo.- 23/X/78-Presenta reclamo ante la Dirección del S.I.D. por habérsele incluido en la Cat. "C" de Certificado de Fé Democrática.- 24/X/78- Por Exp. 387/D-I/978 de éste Servicio se remite al Delagado Departamental del S.I.D. el recurso en 2a. instancia presentado por la causante y solicita se le envíe el expediente de la misma a para su correspondiente trámitación.- 14/IX/78- El Delegado del S.I.D. en Montevideo remite a éste Servicio el expediente de la causante.- 1/III/79- Por Exp. 070/D-I/979 de éste Servicio se elevan los trámites y antecedentes de la causante a la Junta de Comandantes en Jefe para su resolución.- 24/V/79- Por Exp.174/JCJ /979 la Junta de Comandantes en Jefe resuelve mantener a la causante en la Cat. "C" de Constancias de Habilitación.-

B-4

042824

Fecha	Documentos	ANTECEDENTES A REGISTRAR
4/VIII/78	D.0192	31/V/79- Por Exp. 174/D-I/79 de éste Servicio se remiten los obrados al Delegado del S.I.D.en Montevideo para su conocimiento y notificación de la interesada.Indica del (3) al (o) (Archivo despcho Jefe de Depto.- Carpeta No 66).- (Carpeta No 1 JCJ.).- (C) 27/9/79-Se contestó Nem.(A) Nº 056/79 del [illegible].- (7)

MINISTERIO DE DEFENSA NACIONAL 042825-0

S. I. D.

Dep. 1 Sec. 1

Sub-Secc. A/N

Ficha Nº_____ Confec. 27/3/73

PE 8.1

CROSSKOPT (Apellidos) Carlos Enrique (Nombres)

DOCUMENTOS: C/C. _____ (Serie / Nro.) C/I _____ (Nro. / Dpto.)

OTROS DOC. _____ (Pasaporte / Lib. Enrol. / etc.)

NACIMIENTO: _____ (Fecha) Rpoa. Argentina (Lugar)

DOMICILIO: _____ (Calle / Nro. / Teléf. / Ciudad o Localidad)

PROFESION U OCUPACION: _____

LUGAR: _____ CARGO: _____

IDEOLOGIA POLITICA: _____ CLASIFICACION: _____

DATOS COMPLEMENTARIOS: _____ (Est. Civil / Cónyuge / Hijos)

[redacted]

Otros familiares

152

042825

Fecha	Documentos	ANTECEDENTES A REGISTRAR
26/6/972	D.1673	-Es detenido el día 25 de mayo por presunta vinculación a elementos extremistas.Fué remitido a la Cárcel de Rivera.-(J).-

MINISTERIO DE DEFENSA NACIONAL

Dep. I FS-1 Secc. I

S. I. D. 042826 - 8 03 OCT. 1977

Sub Secc. G

Ficha Nro. ..... Confec. .....

CROSSO (Apellidos) Jorge Raúl (Nombres)

DOCUMENTOS: C/C ..... (Serie, Nro.) C/I. ..... (Nro., Dpto.)

OTROS DOC. ..... (Pasaporte, Lib. Enrol., etc.)

NACIMIENTO: ..... (Fecha, Lugar)

DOMICILIO: Gronardo 2970 (Calle, Nro., Teléf., Ciudad o Localidad)

PROFESION U OCUPACION: .....

LUGAR: ..... CARGO: .....

IDEOLOGIA POLITICA: ..... CLASIFICACION: DIRGEN TE

DATOS COMPLEMENTARIOS: .....

Est. Civil ..... Cónyuge ..... Hijos .....

Otros familiares

142

Fecha	Documentos	042826 ANTECEDENTES A REGISTRAR
26/6/68	B77-D125	-Detenido junto a otros dirigentes de la Federación Nacional de Telecomunicaciones por disposición del Señor Coronel Zina FERNANDEZ.-(Eval.F-3)(LL).-

SERVICIO DE INTELIGENCIA
División I
(Seguridad)

MINISTERIO DE DEFENSA NACIONAL
SERVICIO DE INFORMACION DE DEFENSA
M/F
~~F.A.D.~~ 042827-6

Sección -A-
Act. Ant. Nac.
Ficha N.° [redacted]

F-1

Nombres y Apellidos: CROSSO, Silvia.-

Fecha de Nacimiento:

Lugar de Nacimiento:
(País - Ciudad o Localidad - etc)

Cred. Civ.: Serie ..... N.° ..... Ced. Identidad:

Otros documentos:
(Pasaporte - Libreta Enrolam. - etc.)

Foto

Domicilio: MONTEVIDEO, Colonia 1230.-
(Ciudad o localidad) (Calle) (N.o) (Telef.)

Filiación
- Edad Aparente ..... Color del Cutis
- Color del Cabello ..... Estatura Aproximada
- Complexión ..... Aspecto Social
- Señas particulares

Ficha confeccionada en MONTEVIDEO, el 4 de Agosto de 1961.-

[redacted]

042827

BR

ACTIVIDADES

(1) Laborales: Profesión ..... Lugar de trabajo .....

Cargo ..... Antigüedad .....

Otras Actividades .....

.....

(2) Políticas: Ideología COMUNISTA.- Actuación .....

Antecedentes .....

Antecedentes familiares .....

(3) Sociales: Estado Civil ..... Religión ..... Figuración .....

Grado Instrucción ..... Lugares que frecuenta .....

(4) Económicas: Situación ..... Capital aprox. ..... Vehículo .....
marca y N.o

Otros datos .....

Datos Complementarios .....

Apreciación Personal Gral. .....

.....

.....

GROSSO, FICHA COMPLEMENTARIA Silvia.- 153

Documento		042827 Antecedentes
Fecha	Origen	
4-VIII-961.-	Inf. J.P. de Montevideo.-	Dirigente de la " Unión de Juventudes Comunistas" (UJC).-

Fs. 1

JUNTA DE COMANDANTES EN JEFE 042828-4

S. I. D.

DEP. I V SECC. I

SUB SECC. A/N

FICHA Nº ..... CONFEC. 21.1.80

CROSTA RAMIREZ — Apellidos

María Stella — Nombres

DOCUMENTOS: C/C ..... Nº ..... Dpto. C/I. 695.249 Serie Nº

OTROS DOC. ..... Pasaporte Li. Enrol etc.

NACIMIENTO: ..... Fecha Lugar

DOMICILIO: Domingo Cullen 915 ..... Calle Nº Teléf. Ciudad o Localidad

PROFESION U OCUPACION: .....

LUGAR: Redacción "EL DIARIO" CARGO: Cronista

IDEOLOGIA POLITICA: ..... CLASIFICACION: .....

DATOS COMPLEMENTARIOS: ..... Est. Civil ..... Cónyuge Hijos

..... Otros familiares

[redacted]

042828

FECHA	DOCUMENTOS	ANTECEDENTES A REGISTRAR
Enero.80	DNII	Sin antecedentes.

II-3

JUNTA DE COMANDANTES EN JEFE 042828

S. I. D.

DEP. I SECC. I

SUB SECC. A/N

FICH. [illegible] Jun.81

CROSTA — MARIA STELLA

Apellidos — Nombres

DOCUMENTOS: C/C ..... Nº ..... Dpto. C/I. ..... Serie ..... Nº

OTROS DOC. ..... Pasaporte ..... Li. Enrol ..... etc.

NACIMIENTO: ..... Fecha ..... Lugar

DOMICILIO: ..... Calle ..... Nº ..... Teléf. ..... Ciudad o Localidad

PROFESION U OCUPACION: Redactora responsable

LUGAR: Revista "NOTICIAS" CARGO: .....

IDEOLOGIA POLITICA: ..... CLASIFICACION: .....

DATOS COMPLEMENTARIOS: ..... Est. Civil ..... Cónyuge ..... Hijos

..... Otros familiares

042828

754

FECHA	DOCUMENTOS	ANTECEDENTES A REGISTRAR
22/4/82	0.14008	Indice Datos filiatorios.- (FC)

B-1

JUNTA DE COMANDANTES EN JEFE

S. I. D.

042829-2

Dep. I Secc. I

Sub Secc.

Ficha N.° ..... Confec. 30.[illegible].83

CROSTA ..... Marta .....

Apellidos Nombres

DOCUMENTOS: C/C. ..... C/I. .....

Serie N.° N.° Dpto.

OTROS DOC. .....

Pasaporte Lib. Enrol. etc

NACIMIENTO: .....

Fecha Lugar

DOMICILIO: .....

Calle N.° Teléf. Ciudad o localidad

PROFESION U OCUPACION: .....

LUGAR: ..... CARGO: Secretaria del Semanario "OPINAR"

IDEOLOGIA POLITICA: ..... CLASIFICACION: .....

DATOS COMPLEMENTARIOS: .....

Est. Civil Cónyuge Hijos

.....

Otros familiares

[illegible]

Fecha	Documentos	042829 ANTECEDENTES A REGISTRAR	5-2
30.8.83	29732/1	-24.8.83: fue detenida junto a otras personas en el Servicio de Paz Y Justicia (SERPAJ) a la hora 2000 del día de la fecha; habiendo expresado que milita en A.C.F..- Eval. A-1.- (MB)	

SERVICIO DE INFORMACION
DE DEFENSA
Dep. I

042830 -0 Confeccionado el 17 SET. 1975 Fs-1

V A R I O S

FOTO

Apellidos CROSTA

Nombres Stella Marys

Fecha de Nacimiento

Lugar de Nacimiento

Est. Civil

Cred. Cívica ..... Céd. Identidad .....

Otros Documentos

Ocupación Cronista eventual en SEUSA

Padre

Madre

Domicilio ..... Ciudad .....

Otros datos Izquierdista moderada

Casada con Omar Piva.

CHIESA Hnos. Ltda. - 2.500 - 9/75

FICHA COMPLEMENTARIA

DOCUMENTO		ANTECEDENTES 042830
Fecha	Origen	
7.9.72	4321	Figura en nómina de personal de SEUSA, izquierdista moderada, vinculada a la Asociación de la Prensa y a la Asociación de la Prensa del Interior. Muy vinculada a Omar PIVA en los medios de T.V. Persona no confiable. (Evaluación B-6)
22.05.81	Doc.4113	- Noticia Nº160/81 - Con fecha 10 de mayo, conjuntamente con Omar PIVA, realizan la compra de la revista "Noticias". Cumplirá funciones de Redactora Responsable de la citada revista.- (JJ)
9/XI/81	.....	- Se contestó por MEMO A() Nº 2227/81 para el Dpto. III (POE) del S.I.D. (GM).-
27/XI/81	.....	MEMORANDUM (A) Nº 2385/81 PARA EL SR. MAY. JOSE BAUDEAN DI.NA.R.P. (P)
10/03/83	....	-SE HIZO FOTOCOPIA PARA SECCION ANALISTAS (P)

SERVICIO DE INFORMACION
DE DEFENSA
Dep. I

MINISTERIO DE DEFENSA NACIONAL
SERVICIO DE INFORMACION DE DEFENSA
M/F

[redacted]

B-1

..... Sección
Act. Ant. Nac.
Ficha Nº [redacted]

042831-8

Nombres y Apellidos: CROSTACO Julio Carlos

Fecha de Nacimiento: .....

Lugar de Nacimiento: .....
(País - Ciudad o Localidad - etc.)

Cred. Cív.: Serie ..... Nº ..... Ced. Identidad: .....

Otros documentos: .....
(Pasaporte — Libreta Enrolam. — etc.)

FOTO

Domicilio: .....
(Ciudad o Localidad) (Calle) Nº Teléf

Filiación
- Edad aparente ..... Color del Cutis .....
- Color del Cabello ..... Estatura Aproximada .....
- Complexión ..... Aspecto Social .....
- Señas particulares .....

Ficha confeccionada en Montevideo el 11 de agosto de 1950.-

[redacted]

Fórm. 1

042831

15-2

ACTIVIDADES

(1) **Laborales:** Profesión ..... Lugar de trabajo .....

Cargo ..... Antigüedad .....

Otras Actividades Obrero de la Lana.

(2) **Políticas:** Ideología ..... Actuación COMUNISMO.

Antecedentes .....

Antecedentes familiares .....

(3) **Sociales:** Estado Civil ..... Religión ..... Figuración .....

Grado Instrucción ..... Lugares que frecuenta .....

(4) **Económicas:** Situación ..... Capital aprox. ..... Vehículo .....
marca y Nº

Otros datos .....

Datos Complementarios .....

Apreciación Personal Gral. .....

CROSTACO **Julio Carlos** T-3

FICHA COMPLEMENTARIA

Documento		042831 ANTECEDENTES
Fecha	Origen	
4-VIII-950	JUSTICIA	-Encargado de la Paz del Sindicato de la Lana-Simpatizante comunista. Firmó el Llamamiento de Estocolmo.-
13-XI- 955	JUSTICIA	-Tercer titular en la Comisión Fiscal de la Fed. de Obr. de la Lana, ffilial de la central obrera comunista, la UGT..-
Año 1966	Lista FEDZL OCC4-CANELONES	-Figura como 3er.Suplente del 6o.Titular y 3er.Suplente del 15o.Titular a la Junta Departamental en las listas del "FRENTE IZQUIERDA DE LIBERACION" en las Elecciones Nacionales del corriente año.-

FICHA COMPLEMENTARIA

B-4

Documento		042831 ANTECEDENTES
Fecha	Origen	

J. C. J. 042831 28 AGO. 1976
Dpto. 1

Apellidos CROSTACO

Nombres Julio

Documentos AFIL.P.C.No.2648.

Ant, Secc: A B C D E G V

☐ ☐ ☐ ☐ ☐ ☐ ☐

Secreto

042831 **ANTECEDENTES** FSC

Fecha ing: 24.2.50.

Cr.

Dom: Mdeo.

Ocup: Ind.Iana FERTEX.

8.1.76.Doc.0001.Eval: B - 2. (Y).

B-1

SERVICIO DE INFORMACION DE DEFENSA

Dep. 1

042832 76

Confeccionado el 10.8.77

V A R I O S

F O T O

Apellidos CROTTI de BONI

Nombres Irma.

Fecha de Nacimiento .....

Lugar de Nacimiento .....

Est, Civil .....

Cred. Cívica ..... Céd. Identidad .....

Otros Documentos .....

Ocupación Médico.

Padre .....

Madre .....

Domicilio ..... Ciudad .....

Otros datos: .....

[redacted]

chiesa hnos. - 4 000 - 5/77

F.2

FICHA COMPLEMENTARIA

DOCUMENTO		42832 ANTECEDENTES
Fecha	Origen	
26.11.71	"MARCHA" (pag.28)	"Firmante de un Manifiesto de Adhesión de Médicos al "Frente Amplio".- (KK).=
16.5.74	Doc.1072	Indica lo mismo que lo anterior.-(KK).

B-3

SERVICIO DE INFORMACION DE DEFENSA

Dep. 1

042852

Confeccionado el 30 JUL 1974

VARIOS

FOTO

Apellidos CROTTI de [redacted] BONI

Nombres Irma

Fecha de Nacimiento

Lugar de Nacimiento

Est. Civil

Cred. Cívica Céd. Identidad

Otros Documentos

Ocupación Médico

Padre

Madre

Domicilio Ciudad

Otros datos

FICHA COMPLEMENTARIA

95-4

DOCUMENTO		042832 ANTECEDENTES
FECHA	ORIGEN	
16-V-74	Doc. 1072 Eval.:A-1	-Figura en una relación de Médicos Docentes de la Facultad de Medicina adheridos al Frente Amplio.- (UU)

VARIOS

13.07.82

15-1

JUNTA DE COMANDANTES EN JEFE
S. I. D.

042833 9

Dep. I | Secc. I | Sub. Secc. A/N

Ficha N.º ..... Confec. .....

CROTTI CARELLI — Apellidos

Elida Blanca — Nombres

DOCUMENTOS: C/C ..... Serie ..... N.º ..... C/I. ..... N.º ..... Dpto. .....

OTROS DOC. ..... Pasaporte ..... Lib. Enrol. ..... etc. .....

NACIMIENTO: ..... Fecha ..... Lugar .....

DOMICILIO: R. Aires Saldanha No.98/802 — Calle — N.º — Teléf. — Ciudad o Localidad

PROFESION U OCUPACION: .....

LUGAR: ..... CARGO: .....

IDEOLOGIA POLITICA: ..... CLASIFICACION: .....

DATOS COMPLEMENTARIOS: ..... Est.Civil ..... Cónyuge ..... Hijos .....

..... Otros familiares .....

Fecha	Documentos	042833 ANTECEDENTES A REGISTRAR	75-2
10.06.81	15.786	Figura en una Lista de ciudadanos uruguayos residentes en distintas ciudades del Brasil. Eval.: A-1.- (M) (VL)	

SERVICIO DE INFORMACION
DE DEFENSA
Dep. 1

Fs-1

Confeccionado el 17/V/972.-

VARIOS

042834 - 2

FOTO

Apellidos GROTTI.

Nombres Jorge Eduardo.-

Fecha de Nacimiento 19 Años.(1972).-

Lugar de Nacimiento Rep.ARGENTINA.-

Est. Civil Soltero.-

Cred. Cívica ..... Céd. Identidad No.6.729.351.(Rep.ARGENTINA)

Otros Documentos

Ocupación Empleado de la Firma DUNLOP,en la (Rep.ARGENTINA).-

Padre

Madre

Domicilio Avda:18 de Julio No.937.(Hotel "RIO DE LA PLATA").- Ciudad MONTEVIDEO.-
En la Ciudad de Buenos Aires: Carlos Tejedor No.353.-
Otros datos

CHIESA Hnos. Ltda - 8.000 - 3 - 72

FICHA COMPLEMENTARIA

+2

DOCUMENTO		042834 ANTECEDENTES
Fecha	Origen	
24/1/972.-	J.P.M.-	Fue detenido en circunstancias en que sacaban fotos del Penal de Punta Carretas, conjuntamente con: DI MAURO Daniel Ramualdo (ARGENTINO); por el Patrullero Nro.44, en averiguación, quedando a disposición del Dep.6. Han sido interrogados manifestando que se encontraban de Turista, la cual pasaban por el mencionado lugar y fue entonces que se desicaron a sacar fotos.-Posteriormente fueron dejado en libertad.-(LL).-

SERVICIO DE INTELIGENCIA
División I
(Seguridad)

MINISTERIO DE DEFENSA NACIONAL
SERVICIO DE INFORMACION DE DEFENSA
M/F
042835-9

Sección -A-
Act. Ant. Nac.
Ficha N.º ~~1565~~

Nombres y Apellidos: CROTTOGINI DE PONTE Blanca

Foto

Fecha de Nacimiento: .....

Lugar de Nacimiento: .....
(País - Ciudad o Localidad - etc.)

Cred. Civ.: Serie ..... N.º ..... Ced. Identidad: .....

Otros documentos: .....
(Pasaporte - Libreta Enrolam. - etc.)

Domicilio: .....
(Ciudad o Localidad) (Calle) (N.º) (Telef.)

Filiación

Edad Aparente ..... Color del Cutis .....

Color del Cabello ..... Estatura Aproximada .....

Complexión ..... Aspecto Social .....

Señas particulares .....

Ficha confeccionada en MONTEVIDEO el 16 de Abril de 1963

042835

ACTIVIDADES

(1) Laborales: Profesión ..... Lugar de trabajo .....

Cargo ..... Antigüedad .....

Otras Actividades .....

.....

(2) Políticas: Ideología ..... Actuación .....

Antecedentes .....

Antecedentes familiares .....

(3) Sociales: Estado Civil ..... Religión ..... Figuración .....

Grado Instrucción ..... Lugares que frecuenta .....

(4) Económicas: Situación ..... Capital aprox. ..... Vehículo .....
marca y N.o

Otros datos .....

Datos Complementarios .....

Apreciación Personal Gral. .....

.....

.....

CROTTOGINI DE PONTE — FICHA COMPLEMENTARIA — Blanca — K-3

Documento		042835 Antecedentes
Fecha	Origen	
8.VI.962	El Popular	Se pronuncia por la Formación de un Frente de las Fuerzas Democráticas y anti-imperialistas, sin exclusiones.

K-1

JUNTA DE COMANDANTES EN JEFE

S. I. D.

042836

Dep. 1 Secc. 1

Sub Secc. A/N

Ficha Nro. _____ Confec._____

CROTTOGINI GUIDO — Apellidos

Daniel Raúl Agustín — Nombres

DOCUMENTOS: C/C BCA 54475 — Serie Nro. — C/I. _____ Nro. Dpto.

OTROS DOC. _____ Pasaporte Lib. Enrol. etc.

NACIMIENTO: _____ Fecha Lugar

DOMICILIO: _____ Calle Nro. Teléf. Ciudad o Localidad

PROFESION U OCUPACION: _____

LUGAR: _____ CARGO: _____

IDEOLOGIA POLITICA: _____ CLASIFICACION: _____

DATOS COMPLEMENTARIOS: _____ Est. Civil Cónyuge Hijos

_____ Otros familiares

fs.2

Fecha	Documentos	042836 ANTECEDENTES A REGISTRAR
		- Del [illegible]do de Mesa por las listas 90-190 [illegible] elecciones nacionales del año 1971, por el Departamento de Montevideo . Circuito N°. 1149 .- (0136) (J)
30.8.82	- - - - -	Memo.(A) N° 1929/82 al Dpto.III/S.I.D..-(PP).-

...IO DE INTELIGENCIA
División I
(Seguridad)

MINISTERIO DE DEFENSA NACIONAL
SERVICIO DE INFORMACION DE DEFENSA
M/F
~~7 8 ...~~ 3 042837-5

Fs 1
Sección
Act. Ant. Nac.
Ficha N.º 1584

Nombres y Apellidos: CROTTOGINI DARRE de RESTUCCIA, Elina

Fecha de Nacimiento: 4-VIII-1916

Lugar de Nacimiento: Río Negro, Uruguay
(País - Ciudad o Localidad - etc.)

Cred. Civ.: Serie ..... N.º ..... Ced. Identidad Mont. 253684

Otros documentos: Pasaporte 98650
(Pasaporte - Libreta Enrolam. - etc.)

Domicilio: Almería 4643 Malvín Mont.
(Ciudad o Localidad) (Calle) (N.º) (Telef.)

Filiación
- Edad Aparente ..... Color del Cutis .....
- Color del Cabello ..... Estatura Aproximada .....
- Complexión ..... Aspecto Social .....
- Señas particulares .....

Ficha confeccionada en Montevideo, el 4 de mayo de 1963

MAESTRA (4) 042837 ES 2

Profesora

ACTIVIDADES

(1) Laborales: Profesión Educacionista, Lugar de trabajo .....

Cargo ..... Antigüedad .....

Otras Actividades .....

ACTIVISTA (3)

(2) Políticas: Ideología CASTRI-COMUNISTA Actuación Dirigente del Comité Nacional Femenino del Fidel.- (1)

Antecedentes .....

Antecedentes familiares .....

(3) Sociales: Estado Civil casada Religión ..... Figuración .....

Grado Instrucción ..... Lugares que frecuenta .....

(4) Económicas: Situación ..... Capital aprox. ..... Vehículo ..... marca y N.o

Otros datos .....

Datos Complementarios Hija de Evaristo y Juana, casada con RESTUCCIA (Jorge)

Apreciación Personal Gral. .....

JOGLNI DARRE de RESTUCCIA — FICHA COMPLEMENTARIA — Elina — Fs 3

042837

Documento		Antecedentes
Fecha	Origen	
20-I-952	Justicia	-Probable comunista. Integrante de la Comisión Patrocinadora Nacional de la Conferencia Continental Americana por la Paz, a realizarse en la Capital Carioca.
17-VII-959	El Popular	-Integró la Delegación Femenina de nuestro país, que el 28 de mayo último partieron de ésta, por vía aérea rumbo a Zurich. De esta ciudad, luego la delegación continuó viaje hasta China Comunista.(El viaje fue organizado por el Comunismo Internacional,financiándolo).
24-I-1962	B-75-(1)-D-31	-Firmante de un manifiesto por la no intervención y Condena de cualquier tentativa de sanción,agresión o coersión,ya sea económica,política o social y todo intento de ruptura diplomática.con el Gobierno de Cuba,violatorio del principio de no intervención.
8-VI-1962	El Popular	-Se pronunció por un Frente de las Fuerzas Democráticas y anti-imperialistas,sin exclusiones.
6-X-1962	Marcha	-Firmó Manifiesto del Movimiento de Trabajadores de la Cultura(integrantes del FIDEL).Firmó manifiesto de Mil Cien intelectuales del FIDEL.
22-X-963	Epoca	-Integrantes del FIDEL firman un manifiesto de"Unidad contra la Crisis"e invitan a concurrir al gran acto a realizarse el 29-X-963 en el Palacio Sud-América Marcelino Sosa y Yatay).
13-III-64	B-76-D-78 A.C.34.	-Hizo uso de la palabra en el acto"Encuentro femenino del Fidel",realizado en el local de 18 de julio 1443,
14-III-64	B-75-(1)-D-47 El Popular/	en caracter de Pta.del Com.Cent.Fem.del FIDEL.

CROCOGLINI DARCE — FICHA COMPLEMENTARIA — Elina

F54

042837

Documento Fecha	Documento Origen	Antecedentes
4-V-1963	"Cab.Rojas en el Uruguay"	-Socia de la Agrupación de Intelectuales, Artistas, Periodistas y Escritores (AIAPE) y de la Unión Femenina del Uruguay. El 10 de junio de 1957, integró la Comisión de Recepción a la Delegación de mujeres soviéticas que llegó a nuestro país. El 22 de mayo de 1959, partió del Aeropuerto de Carrasco con destino a Praga,(1) para asistir a las conmemoraciones partidarias. El 5 de agosto de 1959, habló en el Instituto Cultural Uruguayo-Soviético, en un acto organizado por el Instituto Uruguay-China. Es miembro del Consejo Nacional de la Unión Femenina del Uruguay. El 4 de noviembre de 1960, firma un artículo titulado "La Unidad de las fuerzas de izquierda, puede significar la salvación de nuestro País". Candidata del Partido Comunista, en la lista 1001 del Frente Izquierda de Liberación (Fidel), como 22º titular al Senado, en las elecciones nacionales del 25 de noviembre de 1962; no salió electa. -(1)Integrando una delegación compuesta por mujeres comunistas.
29-IV-964	Memorandum J. Pol.Montevideo. B-72-D-18.-	-Afiliada al Instituto Cultural Uruguayo-Soviético.-Dirigente de la "Unión Femenina del Uruguay".-Presidenta del Comité Central Femenino del FIDEL.Afiliada al Movimiento Nacional de Maestros "José Martí"(Castrista).
31.V.964.-	B-75-(1)-D.206.	Presidente del Comité Femenino del Frente Izquierda de Liberación (FIDEL).- Fué Presidente del Consejo del Niño.- Actuo también en Jardines de Infantes y en Establecimientos de Protección y Recuperación de Adolescentes.- Hace declaraciones sobre significación del Día del Niño".-

CROTOGINI DE RESTUCCIA FICHA COMPLEMENTARIA Elina F5

Documento 042837

Fecha	Origen	Antecedentes
2-IX-964	El Popular B-75(1)D-300.	-Firmante de un manifiesto de intelectuales en contra de la resolucion de la OEA (ruptura de relaciones con Cuba).-
Año 1960.-BM.-XI/XII		-Citado en página 5.-
" 1961.-BM.-III/IV		- " " " 6.-
V/VI		- " " " 16.-
" 1962.-BM.-IX/X		- " " " 8.-
" 1963.-BM.-III/IV		- " " " 14.-
V/VI		- " " " 1.-
Año 1961.-	B/M.VII/VIII.-	-Citado en página 16.-
30-XI-964	B-75(1)D-796 El Popular.-	En el día de ayer en la ciudad de Carmelo se llevó a cabo la Convención Departamental del FIDEL,
1-XII-964	B-75(1)D-802 El Popular.-	en un acto publico realizado en la principal Plaza de esa ciudad y en el cual la reseñada concurrió como delegada del Comité Ejecutivo del FIDEL.-
31-I-965	B-75(1)D-1003 El Popular.-	El martes ppdo. tuvo lugar un acto de Comites Femeninos del FIDEL y en el cual la reseñada hizo uso de la palabra expresando entre otras cosas que cada Cté. femenino del FIDEL debe preparar a sus miembros para la Convención Nacional de mujeres del FIDEL que se llevará a cabo en el mes de marzo.-
8/X/964.	75/1009.-	-Firmante de un llamamiento femenino "Pro Convención de Ayuda a España" formulado por la Comisión Uruguaya Pro Amnistía de los Presos Políticos.-

FICHA COMPLEMENTARIA

Documento		042837 Antecedentes F56
Fecha	Origen	
1-II-965	B-75(1)D-2.-	La reseñada hará uso de la palabra en un acto que organizá el Comité "El Boca" del FIDEL con motivo de la inaguración de su local ubicado en la calle Calderón de la Barca y Acahay, en nombre del Cté. Central Femenino.-
1-III-965.-	B-75(1)D-164.- El Popular.-	Como Presidenta del Comite Central Femenino del FIDEL, firma una carta dirigida a la Capitanía General de la Primera Región Militar de España, pidiendo la libertad de Justo López de la Fuente y sus compañeros.-
22-X-964.-	B-75(1)D-1006	Adherente del "Primer Encuentro de Intelectuales Progresistas", organizado por el Movimiento de Trabajadores de la Cultura del Frente Izquierda de Liberación, realizado en Montevideo, los días 22,23 y 24 de octubre de 1964.-
21-IV-965.	B-75(1)D-441. El Popular.	Representando al Comité Central Femenino del FIDEL concurrió a la Asamblea de lectores y amigos de El Popular, manifestando que apoyarían la recuperación de dicho diario, con motivo de su reciente incendio.
21-IV-965.-	B-75(1)D-574. Oiga.-	En calidad de Presidenta del Comité Central de Mujeres del FIDEL, inició el acto oratorio en la Primera Convención organizado por dicho Comité.-
26-Mar-965.	B-72-D-38.-	
29/XI/1965.-	19/20.-	Hizo uso de la palabra en una conferencia realizada en el local del FIDEL, el día 22/XI/965 en la ciudad de SAn José, la que fué presentada por el profesor CARLOS AIRIERI. Dicha reunión fué limitada a un pequeño grupo, presumiblemente dirigentes.-

CROTOGINI DARRE DE RESTUCCIA. FICHA COMPLEMENTARIA Elena Fs 7

Documento		042837 Antecedentes
Fecha	Origen	
5/IX/65	75/1715	- En el diario El Popular de la fecha se informa qu el dia 7 de los corrientes a la hora 19.00 se reuniran en el local central del Frente Izquierda de Liberacion (18 de Julio 1443) los Comites Femeninos con el fun de ser informadados sobre la posicion del Frente en torno a los problemas de l Unidad Politica y para escuchar un informe de la reseñada(Presidenta del Comité Nacional Femenino sobre su reiciente viaje a Cuba.-
8/IX/1965	75/1737	- Ene el diario "El Popular" de la fecha, aparece nota gráfica de la reseñada integrando la Mesa en la Asamblea de los Comités Funcionarios del FIDEL realizada el 7 de los corrientes, usó de la palabra.-
17/IX/965	75/1818	-En el Diario " El Popular" de la fecha se publica un extenso artículo de la reseñada, donde la misma manifiesta sus impresiones totalmente favorables al régimen de enzeñanza que conociera en su reciente viaje a Cuba.-
12/XI/965	75/2425	En el diario "El Popular" de la fecha se informa de una reunión que tuvo lugar en la ciudad de San José el día 22 de octubre del corriente año donde la reseñada hizo uso de la palabra refiriéndose a su reciente viaje a Cuba.-

FICHA COMPLEMENTARIA Fs 2

042837

Documento		Antecedentes
Fecha	Origen	
12/XI/965	75/2426	-El 13 de los corrientes,se celebrará el Parlamento de Vecinas por el Comité Nacional Femenino y los Comités de barrio.- La reseñada,hará uso de la palabra.-
26-XI-965.	75/2612.-	-En representación del Comité Nacional Femenino hizo uso de la palabra en la Mesa Redonda,sobre derecho del niño en homenaje a la Declaración que sobre los mismos se aprobó el 20 de noviembre de 1959,en la Asamblea de las Naciones Unidas que se llevó a cabo en el local del FIDEL, la que fue organizada por el Comité Femenino del Frente Izquierda.-
16/X11/1965	75/2732	Firmante de un manifiesto de Docentes, Profesionales y Artistas en contra de las Medidas de Pronta Seguridad.
21/X/1966	72/122	Hizo uso de la palabra en el acto público que tuvo lugar en la Sede de la "Casa de Galicia"cito en la calle 18 de Julio 1461 de la ciudad de Montevideo acto que fuera organizado por el "Frente Izquierda de Liberación"" (FIDEL), en el mismo participó como delegada del Magisterio.-
Año 1966.	Lista"FIDEL"	-Figura como 11a.Título a la Cámara de Senadores para el cargo de Senador, en las listas del "Frente Izquierda de Liberación"en las Elecciones Nacionales de este año.-

CHOTOGINI: FICHA COMPLEMENTARIA F5 9 Elina

Documento		042837 Antecedentes
Fecha	Origen	
1/XI/65	B-77/135	-Con motivo de las detenciones producidas a raiz de la "Medidas Prentas de Seguridad", decretadas por el gobierno de nuestro pais, se constituyó el 18 del Ocubre del corriente año, la llamada "COMI SION FEMENINA POR LA DIGNIDAD NACIONAL".-La cual en la fecha hace un llamamiento "Por la Libertad de todos los Detenidos y en Defensa de las Derechs Constitucionales.- La mencionada es uno de los firmantes del manifies to de referencia, lo cual lo hace como integrante de la Comision mencionada, la que integran elemen- tos de destacada tendencia Comunista.-
" " "	B-75/1110	
3-XI-965.-	75/2302.-	
1965	76/5 Ver año 1966	-Viajé a Cuba y Checoslovaquia en el mes de Agos- to del año de la fecha.- Pasaporte Nº98650
20/VI/65	75/1002	-En el dia 19/VI/65, sea realizó en el Palacio Pe- ñarol, el llamado, "Mitin de la Dignidad Nacional organizado por la izquierda de nuestro pais como protesta al decreto del Concejo Nacional de Gobi- erno que prohibio la realizacion en la Ciudad de Montevideo del Congreso Continental de Solidarida con Cuba y por la Autodeterminacion de los Pueblo El reseñado hizo acto de presencia en dicho acto

FICHA COMPLEMENTARIA

Documento		042837 Antecedentes
Fecha	Origen	
75/1051.-	24-VI-65.- El Popular.-	-Bajo el título de "La mujer uruguaya puede [illegible] jugar un rol en la vida política del país" se refiriere a la asamblea de Ctés. Femeninos [illegible] FIDEL de Barrios a realizarse en la Federación de Radio Nacional, la reseñada expresa que la [illegible] debe definir su actitud política y que para el [illegible] hay un puesto en filas del FIDEL. Agrega que en dicha reunión deparará la coordinación de [illegible] de todos los Ctés. y que es muy importante para [illegible] tareas específicas del partido, pide que las mujeres lleven de otros Clubes experiencias y sugerencias a dicho Congreso. El FIDEL se convierte cada día más en una esperanza nacional.-
3/IX/65	75/1670	-Integro la Delegacion Uruguaya que viajo a Cuba (22 de Julio) para participar enlos actos conmemorativos cubanos del 26 de Julio, como Presidenta del Comité Central Femenino del Frente Izquierda de Liberacion. En el diario "EL Popular" de la fecha aparece una nota de la cual la reseñada es la autora y en ella describe las impresiones del viaje. A su llegada al Cuba fue recibido por el funcionario cubano EDUARDO HERNANDEZ GISPERT, quien fue funcionario de la Embajada Cubana en Montevideo durante agosto de 1963 mayo 1964, y miembro de la Policia Politica Secreta.-

CTTOGGINI DE RESTUCCHICHA COMPLEMENTARIA Elina Fs 11

042837

Documento		ANTECEDENTES
Fecha	Origen	
11/XI/966	B-75 - D-630	Figura en un llamamiento a apoyar al FRENTE IZQUIERDA DE LIBERACION, y a votar sus listas en las elecciones correspondientes al año en curso, llamamiento éste que es formulado por los trabajadores de la cultura de dicho Frente.
Año 1966.-	Lista "FIDEL" Río Negro.	Figura como 2o.Suplente del 1o.Titular al Consejo Departamental de Río Negro, en las listas del "FRENTE IZQUIERDA DE LIBERACION" en las elecciones Nacionales del corriente año.-
18-III-966	B-75-D-372	En el diario "El Popular" de la fecha se publica una información dando cuenta de la inauguración en el día de hoy de la II Convención Nacional de Mujeres del Frente Izquierda de Liberación; en esta Convención tomará parte activa la reseñada. Con dicho motivo es entrevistada por cronistas de este Diario como oradora de dicha Convención.
15-VII-66	LPJPM	En el día de ayer, partió con destino a Copenhague (Dinamarca) Viajó acompañada de JUAN JOSE CROTTOGINI.-Vía SAS.-
23/XII/67	B,75-D.1164 EL POPULAR	Visita presos políticos, durante las Medidas Prontas de Seguridad, del 12 de Diciembre de la fecha

FICHA COMPLEMENTARIA Fs. 12

Documento		042837 ANTECEDENTES
Fecha	Origen	
30/VII/67	B.75 - D.193	- Oradora en homenaje a Cuba y la OLAS, ypor las mujeres y niños de América Latina, organizada por el Ctó Femenino del FIDEL.-
12/XI/69	B.75 /D.258	-Indica (1) -Condujo el encuentro de mujeres que se desarrolló en forma de Mesa Redonda en el Frente Izquierda, con motivo de la recordación del 10o aniversario de la Declaración de los Derechos del Niño aprobada por la Asamblea de las Nac. Unidas.-
11/1960	Pub.MONDEL No. 127	-Citado en página 1.-
IV/964	Publ.MONDEL Nº184	-Citado en la pág.4.-
12/XI/68	75-708	Come Presidente del Ctó Nac. Fem.del Fidel firma un mensaje fraternal a la Pte de la delegación del Frente Nac.de Liberación de Viet-Nam del Sur que participa en las negociaciones de Paz en Paris.(0)
23/ /68	75/734	Con motivo de efectuarse un acto en homenaje a la mujer Vietnamita por parte del Cte.Nac.Fem.del Fi-
		del firma como Presidente del mismo un comunicado

FS 13

CROTOGINI de RESTUCCIA Elina

FICHA COMPLEMENTARIA

042837

DOCUMENTO		ANTECEDENTES
Fecha	Origen	
1968	75 -127	Le hacen un reportaje en "EL POPULAR" con motivo de la próxima Convención Nacional del FIDEL. (M) (Contestando sobre la posición de la mujer en dicha Convención).
12/NOV/971.-	"MARCHA".- (U)	Candidata a Diputado, 20º lugar, en la lista de la 1001, para las elecciones de 1971.-
31/7/72	75 - 56	Figura entre los colaboradores del semanario dominical "Magazine" de "El Popular".- (Z)
22/3/969 ARCHIVO. 1972	75-441	-Firmante de un saludo a "EL POPULAR" en el XII Aniversario en nombre del "COMITE FEMENINO DEL F.I.DE.L.".- (PP).-
18/ABRL/1969 Archivo.1972	75-357	Firmantede una Carta al Sr.Ministro del Interior a consecuencias de atentados contra sec tores del F.I.DE.L. y solicitan al Ministro Lepra, Titular de la mencionada Secretaría de Estado que tome Medidas Seguridad.- (PP).

FICHA COMPLEMENTARIA Fs 14

DOCUMENTO		042837 ANTECEDENTES
Fecha	Origen	
23/MAR/1969 Archivo.1972	75-362	-Con motivo de un llamado de la Unión de Mujeres,de Vietnam, en el día Internacional de la Mujer, el Comité Nacional Femenino del Frente Izquierda de Liberacion del Uruguay envia una respuesta al mencionado LLamado, solidarisandose con las Mujeres de Vietnam. Es con Julia AREVALO y Sonia BIALOUS, las dirigentes del Cté.Nal.Femnê.del F.I.DE.L..- (PP)/-
24/8/69	B.75 - D.224 V	-En el Comité Nacional Femenino,(18 de julio 1443), hizo uso en el acto central hablando sobre el tema "La mujer ante la situación politica actual".([illegible]
DEP:III -71	Informe Espefial 26	-Participaría en la edición de un folleto referente a los liceos populares y actuación de los Codepales.Se financiaría con dinero votado por Enseñanza secundaria y que fuera vertido a la Asamblea de profesores.(E)
9/1/75	Doc.09	-Viajó a Canadá,Cuba y Checoeslovaquia el 24/7/65.- Eval.B-2.-(H).-

CRETTIGINI DARRE de RESTUCCIA, Elina

Fs 15

FICHA COMPLEMENTARIA

Documento		042837 ANTECEDENTES
Fecha	Origen	
13.4.78	Doc, 0414 P.E.M. Nº 39/0/78 O.C.O.A. D.N.I.	-Figura en una relación de docentes de Enseñanza Primaria afiliado al Partido Comunista con el No 24097. Eval.A-1 (MM).-
27.7.78 Memo 3150/78 D.N.I.I.	0894	Firma una carta dirigida al Embajador de Chile en el Uruguay, donde se pide el cese de la detención y deportación de refugiados españoles residentes en aquel país. Integrante de la Comisión de recepción a la delegación de mujeres soviéticas, que llegó a nuestro país el día 28 de Junio de 1957, por Air France.- 6.8.959 "EL POPULAR"-Hizo uso de la palabra el día 5 de agosto de 1959, en el local del Instituto Cultural Uruguayo-Soviético, en un acto organizado por el Instituto Cultural Uruguay-China.- Según "Boletín Informativo" de la Unión Femenina del Uruguay, de fecha Mayo de 1958, la titular es miembro del Consejo Nacional de la "Unión Femenina del Uruguay"..- 4.11.960 "EL POPULAR"-Formula declaraciones titulares: "La unidadde las Fuerzas de izquierda puede significar la salvación de nuestro país"- 4.7.962 "EL POPULAR"-Adhiere al XVIII Congreso del Partido Comunista, realizado en el mes de Julio en Montevideo.- ...///

FICHA COMPLEMENTARIA FS96

Documento		ANTECEDENTES
Fecha	Origen	042837
		///... Candidato del F.I. de L. a la Cámara de Senadores, en carácter de titular al XXII lugar, en las elecciones de Noviembre del año 1962.- 23.6.963 "EL POPULAR"-Presidente del Comité Central Femenino del Frente Izquierda de Liberación, en su carácter firma un mensaje enviado a la astronauta soviética Valentina Tereshkova.- 19.10.963-"EL POPULAR"-Firma una nota de saludo al Partido Comunista en su 43o. aniversario en nombre del Comité Central Femenino del FIDEL.- Octubre/964-Es destinatario de material literario desde Moscú. Regresó de Cuba, refiriéndose a su viaje en la Asamblea de los Comités FEMENINOS DEL FIDEL realizada el 7.9.65 Firmante de solicitudes de actos públicos en nombre del Frente Izquierda de Liberación (FIDEL) durante el mes de Enero de 1966. También en la fecha viaja con destino a Copenhagen (Dinamarca).- Candidato por el Dpto. Montevideo a la cámara de Representantes, lista 1001 P.D.C. (FRENTE AMPLIO) en las elecciones nacionales de 1971.- Afiliada No.24.097 al Partido Comunista desde el 30.9.965, según material incautado a raíz de la detención de Rodney Arismendi.- (BB).-
21.4.71	EL POPULAR	-Integrante de CODEPALESS, hace declaraciones en una crítica sobre el nombramiento del nuevo Ministro de Cultura en representación de los padres del IAVA.(V) (ind.2 y 3).-

042837 FS.1

FECHA	DOCUMENTOS	ANTECEDENTES A REGISTRAR
		CROTOGINI DARRE de RESTUCCIA Elina
14.11.80	1564	Indica lo mismo que Doc."EL POPULAR" 08.06.962.(indica 4) (SF).
20.5.82.	14990	Es mencionada en la página/s 13 de l libro "EL COMUNISMO EN URUGUAY", siendo la misma una de las principales dirigentes del Comité Nacional del FIDEL.Eval.A-1.(FE).
29.3.83.	25268/83 PAG. 002 003 (W I)	-13.6.71: Junto a otros izquierdistas (Activistas políticos dirigentes obreros y ciudadanos independientes)firmó una "Manifiesto" público por el que se daba por constituida e integrada la Mesa por la Unidad del Pueblo,con proyecciones a formar un Frente Popular.Este panfleto es la primera expresión pública o inicinción del Frente Amplio en Fray-Bentos. -Año:71:Firma un manifiesto público del Comité de Residentes de Río Negro en Montevideo,exhortando al Pueblo a votar el Frente Amplio y a los militantes a redoblar esfuerzos por él. -Año 64.Hizo uso de la palabra en un "Manifiesto a la Opinión Pública"organizado por el FIDEL,en la Plaza Constitución de la ciudad de Fray-Bentos,en el cual fueron emitidos 4 postulados de lucha contra nuestro gobierno. (KE)Evaluación:A-1.
		Bentos.(KE)

FECHA	DOCUMENTOS	042837 , ANTECEDENTES A REGISTRAR FS 18
10.5.83.	26591/02	Indica IDEM, Doc. 25268/83.-Eval.A-2.-(FE)
14/4/83	11941 / 82 PAG. 1270	-POSEE ANTECEDENTES EN EL CO.NA.E- EVAL - A - 1. C(D) INDICA ( ) ( ) ( )

7249

J. C. J.
Dpto. 1

042837

31 AGO. 1976

Apellidos CROTTOGINI de RESTUCCIA

Nombres Elina

Documentos AFIL.P.C. No.24097.

Ant, Secc: A B C D E G V

☐ ☐ ☐ ☐ ☐ ☐ ☐

Secreto

4320

042837 **ANTECEDENTES**

Fecha ing: 30.9.65.

Or. 47 años.

Dom: J.B.Blanco 3259/602. Buxareo. Mdeo.

CC: BDA.7511.

Ocup: Maestra Jubilada.

8.1.76. Doc. CCCI. Eval: B - 2. (Y).

Fs 1

SERVICIO DE INTELIGENCIA
División I
(Seguridad)

MINISTERIO DE DEFENSA NACIONAL
SERVICIO DE INFORMACION DE DEFENSA
M / F
~~I~~ 3042838-3

Sección -A-
Act. Ant. ~~Nac~~
Ficha N° ~~1566~~

Nombres y Apellidos: CROTTOGINI DE ORIS María (1) Ernestina

Fecha de Nacimiento: .....

Lugar de Nacimiento: .....
(País - Ciudad o Localidad - etc.)

Cred. Civ.: Serie ..... **N.°** ..... **Ced. Identidad:** .....

Otros documentos: .....
(Pasaporte - Libreta Enrolam. - etc.)

Foto

Domicilio: .....
(Ciudad o Localidad) (Calle) (N.°) (Telef.)

Filiación

Edad Aparente ..... **Color del Cutis** .....

Color del Cabello ..... **Estatura Aproximada** .....

Complexión ..... **Aspecto Social** .....

Señas particulares .....

.....

Ficha confeccionada en MONTEVIDEO ~~Montevideo~~ **el** 4 de Abril de 1963

042838 FS2

ACTIVIDADES

(1) Laborales: Profesión Maestra Lugar de trabajo .....

Cargo ..... Antigüedad .....

Otras Actividades .....

.....

(2) Políticas: Ideología COMUNISTA Actuación Fed. Urug. del Magisterio. (1)

Antecedentes .....

Antecedentes familiares .....

(3) Sociales: Estado Civil ..... Religión ..... Figuración .....

Grado Instrucción ..... Lugares que frecuenta .....

(4) Económicas: Situación ..... Capital aprox. ..... Vehículo ..... marca y N.o

Otros datos .....

Datos Complementarios .....

Apreciación Personal Gral. .....

.....

.....

CRETTOGINT DE ORIS — FICHA COMPLEMENTARIA Ernestina — Fs 3

042898

Documento		Antecedentes
Fecha	Origen	
1)2.VIII.953	Justicia	1)Presidente de la Unión del Magisterio de Montevideo. Firma como tal la resolución tomada en una de las últimas sesiones de ésa,publicada en este diario.
2)21.V.956	Justicia	2)En representación de la Unión del Magisterio integra un Comité que "lucha contra las malas publicaciones ",este Comité está integrado por tres comunistas.
3)16.VII.958	Inf.Div.Seguridad	3)Vocal de la Comisión Directiva dela "Unión del Magisterio de Montevideo"(comunista) durante el ejercicio 1958-1959.
4)19.I.962	El Popular	4)Firma Manifiesto de Intelectuales Uruguayos que se pronuncian por la autodeterminación de los pueblos.
24-I-962	B-75-(1)-D-31	Firmante de un manifiesto por la no intervención y condena de cualquier tentativa de sanción,agresión o coersión,ya sea económica,política o militar y todo intento de ruptura diplomática con el Gobierno de Cuba,violatorio del principio de no intervención.-
29/X/965	75/2244	En el Diario "Marcga" de la fecha aparece publicada una carta abierta dirigida al Ministro de Hacienda Dardo Ortiz,donde se expresa que la Asamblea General de Maestros jubilados ,realizada el 8/X/965,en el salón de actos de la Cooperativa Magiterial, resolvió por unanimidad reclamar del Ministerio de Hacienda el pago que por equiperación de diferencias de sueldo les corresponde y que se les adeuda desde el 1o./III/965.-

//...

FICHA COMPLEMENTARIA Fs 4

Documento		042838 Antecedentes
Fecha	Origen	
	...///	-A tal efecto resolvió encomendar al "Movimiento de Jubilados Escolares", hacer públicos estos reclamo el cual firma la reseñada en calidad de vocal.-
11/1960	Pub.MONDEL No. 127	-Citado en página 1.-
14/11/83	11941 / 82 PAG. 1271	- POSEE ANTECEDENTES EN EL CO.NA.E- EVAL - A - 1. CC) INDICA ( ) ( ) ( )
23.1.84	33347/2	-26.12.83: en la fecha figura como sustituta de JULIO CESAR GUERRERO quien es encargado de retirar y custodiar durante su estadía en Uruguay a la niña ANA INES GUERRERO ORIS, quien llegó a nuestro país desde Europa en un grupo de 151 niños hijos de "asilados".- Indica (1). Eval.A-1. (MB)

E-1

042839-1

MINISTERIO DE DEFENSA NACIONAL
S. I. D.

Montevideo, 16 de Mayo de 1971.-

Dep. I **E** Secc. I
Sub-Secc. S/N
Ficha N.o ..... Confec. .....

CROTTOGINI PERICHON — Apellidos
Irma — Nombres

DOCUMENTOS: C/C ..... Serie ..... N.o ..... C/I ..... N.o ..... Dpto. .....

OTROS DOC. ..... Pasaporte ..... Lib. Enrol. ..... etc. .....

NACIMIENTO (1) 53 años (1971) Uruguay
Fecha — Lugar

DOMICILIO (3) Av. Brasil 3096
Calle — N.o — Teléf. — Ciudad o Localidad

PROFESION U OCUPACION: .....

LUGAR: ..... CARGO: .....

IDEOLOGIA POLITICA ..... CLASIFICACION Entrevista

DATOS COMPLEMENTARIOS (2) casada
Est. Civil — Conyuge — Hijos

..... [redacted]
Otros familiares

B2

Fecha	Documentos	042839 ANTECEDENTES A REGISTRAR
23/IV/71	Mens(JM)	-Una vez detenidos Luis Alberto MACHADO RODALES y Olga CAL RELLO PIRIZ de OJEDA, se montó una ratonera en el domicilio de esta última, lográndose su detención como así también la de William R. KATSER CROTTOGINI y Hugo Andrés CORES PEREZ. Indica (1) y (2) y (3) -Fue puesta en libertad, por haberlo dispuesto la Justicia competente.-
		5.4.79-MEMO(A)Nº 3730/78-J.M.I.1er.T.-qq-.
20/6/983	--------	Se contestó Memo. (A) Nº 1301/983 para el Dpto. III/SID - (MS) -

...CIO DE INTELIGENCIA

Div. I (Se...dad

Sección

AN

MINISTERIO DE DEFENSA NACIONAL
SERVICIO DE INFORMACION DE DEFENSA

/F

Ficha N.º ..... confeccionada el 22-I-965.-

042840

Apellidos CROTTOGINI DARRE (1)

Nombres Juan José

Fecha de Nacimiento: 27 de mayo de 1908. 1908 (2)

Lugar de Nacimiento: Fray Bentos (Uruguay)

Cred. Civ.: ..... Ced. Identidad: 515.525. (5)

Prontuario: ..... F. Censal: .....

Padre: ..... MOYA (8)

Madre: .....

Domicilio: Av.Soca. 1384. Telfs 78.71.92(1983)(4) Ciudad: Montevideo.

Otros datos (Documentos y señas personales) Ex-Decano de la F.de Medicina.- De 57 años de edad (1964) Ex Rector de la Universidad por el período 1964-68 Médico. Fundador del Centro Asis[redacted] del CASMU) (5)

FICHA COMPLEMENTARIA

Documento N°	Fecha	Origen	042840 Antecedentes
	25-XI-964	B-75(1)D-767."Epoca"	-Según este Diario será elegido Rector de la Universidad porque cuenta con apoyo mayoritario en el seno de la Facultad de Medicina donde fué Decano.-
	23-XI-964	B-75(1)D-772-"Acción"	
B-75(1) D-786	28-XI-964	La Mañana.-	En estos diarios se publica que el reseñado es el nuevo rector de la Universidad por el período comprendido entre los 1964-68, ademas informa que la Asamblea General del Claustro por 52 votos contra 1 y varia fundamentaciones de votos adppto la importante decisión, esta publicación contiene una extensa biografia del reseñado.-
B-75(1) D-784	28-XI-964	Acción	
B-75(1) D-859.-	17-XII-964.	"EL POPULAR"	-Hará uso de la palabra en un acto del Movimiento Nacional de Solidaridad con el Pueblo Brasileño que se realizará el 18 de diciembre en la Explanada de la Universidad,en defensa de los presos políticos sindicales y estudiantiles del Brasil.-
B-75(1) D-149	26-II-965	Epoca	Con motivo de la culminación de los VII Cursos de verano de la Universidad de la República en los que se desarrollo el tema URUGUAY:UNA POLITICA DE DESARROLLO" con la participación de expertos Uruguayos y extranjeros, el reseñado hará uso de la palabra en el acto de clausura que se realizará a la hora 20.30 en el Auditorio de la Facultad de Arquitetura.-
B-75(1)D-318,319, 302,330.	31-III-65 1-IV-965.-	EL POPULAR Epoca B.P.	-Fué objeto de un homenaje en Fray Bentos,con motivo de haber sido electo Rector de la Universidad de la República.-

[illegible]OTTOGINI:

2 Juan José.-

FICHA COMPLEMENTARIA

Fs. 3

Documento			042840 Antecedentes
Nº	Fecha	Origen	
B-75(1) D-645.-	7-V-65.-	El Popular	.-Con motivo de los festejos del 20 aniversario del fin de la guerra en europa,hará uso de la palabra en un acto a realizarse en el Paraninfo de la Universidad.- organizado por la ALIANZA por la educación Laica,la CTU,la FEUU,la FUM,la Asociación de Maestros de Montevideo,el Sindicato Médico del Uruguayyla Casa de Garibaldi.-
	Julio 1965	B-75-D-1096.	-Participó en la SEMANA UNIVERSITARIA DE TREINTA Y TRES.Por lo cual es mencionado en "LA GACETA DE LA UNIVERSIDAD",Publicación Oficial de la Universidad de la República,editada periódicamente por el Departamento de Publicaciones de la Universidad,Avda.18 de Julio 1824 e impresa en la Imprenta Nacional.-
75/924	7.VI.965	EL POPULAR	-Con motivo de realizarse en el Paraninfo de la Universidad el velatorio de los restos de su ex-Rector Dr.MARIO CASSINONI, en el mismo se realizó un acto donde en su nombre y el del Consejo Directivo Central hace uso de la palabra el Arquitecto AURELIO LUCCHINI, haciendo acto de presencia.-
75/1049.-	24/VI/1965.-		-En la fecha se publica un artículo en el diario "El Popular" en el que se le nombra como integrante de una delegación de las Gremiales de la Universidad a cuyo frente se hallaba el reseñado,como Rector de la misma.-Dicha delegación concurrió a dialogar con

FICHA COMPLEMENTARIA

Documento			042840 Antecedentes
Nº	Fecha	Origen	
			el Ministro de Hacienda, a raíz del atraso en el pago por parte de éste, a la Universidad.-
	1-IX-965.	75/1651	-En el diario "El Popular" de la fecha se informa con motivo de realizarse en la República Argentina por mandato expreso de la "Asamblea Mundial de Educación", realizada en setiembre de 1964, donde se acordó su realización en dicho país para 1965 de la "Asamblea Latinoamericana de Educación".- El reseñado es uno de los firmantes por Uruguay del llamamiento para prestar apoyo a dicha Asamblea, que tendrá lugar entre los días 20 y 25 de setiembre.-
75/2036	9/IX/1965	EL POPULAR	-El reseñado como rector junto con decanos de distintos centros universitarios, como también de profesionales se reunió el Consejo Central Universitario para plantear el asunto relacionado con las Medidas Prontas de Seguridad.-
75/2089	16/X/965		-En el semanario "[illegible]"

FICHA COMPLEMENTARIA

Documento Nº	Fecha	Origen	042840 ANTECEDENTES Fs. 5
75/2372 75/2375	9/XI/965 9/XI/965		-El 8 de los corrientes en el Paraninfo de la Universidad, se celebró el 20º Aniversario del Instituto Cultural Uruguayo-Soviético (I.C.U.S0, donde el reseñado usó de la palabra.-
75/2475	15-XI-65		-El reseñado, usará de la palabra en la apertura del Seminario de Integración Económica y Social de América Latina a nivel estudiantil, que comenzará hoy a las 19.00h. en el Paraninfo de la Universidad, donde se encuentra la delegación de Cuba.-
75/2721.-	12-XII-965.-		-En el Diario "El Popular" de la fecha aparece una nota donde se anuncia que renunció el reseñado como Rector de la Universidad, pero dicha renuncia no fué aceptada por El Consejo Central Universitario.-
75/2790.	17-XII-65.	El Diario.	-Se vienen cumpliendo gestiones para lograr el retiro de la renuncia presentada por el reseñado al Rectorato de la Universidad, por lo tanto el lunes 20 de diciembre el Consejo Directivo Central de la Universidad mantendrá un cuarto intermedio a espera del resultado de las gestiones, según lo informa el periódico "El Diario" de la fecha.-

(4)

CROTTOGINI Juan José. 412.

FICHA COMPLEMENTARIA

042840

Documento			ANTECEDENTES
Nº	Fecha	Origen	
75/2086	16/X/65	El Popular...	-Con motivo del allanamiento realizado por la Policía en el local de la Escuela Universitaria de Servicio Social, tuvo lugar en el Paraninfo de la Universidad, un acto de repudio a este hecho, en el cual el reseñado hizo uso de la palabra.
75/2331	5/XI/965		-El diario "El Popular" de la fecha, informa sobre la presencia de una delegación de Argentinos, que han venido a invitar a las fuerzas populares del Uruguay, al encuentro de los paises del Sur de América que se realizará entre el 12 y 13 del corriente en Buenos Aires, con motivo de conformar un movimiento común en Defensa de la Intervención y la Autodeterminación de los Pueblos, alertar a la opinión pública por la reunión de la O.E.A; el 17 del corriente en Rio Janeiro, y los fines que persigue la creación de la Fuerza Militar Interamericana, siendo el reseñado Rector de la Universidad de la República, es uno de los invitados.-
75/2830	28/XII/65		- En el diario "El Dia" de la fecha se publica una información sobre la renuncia que presentara como Rector de la Universidad, el reseñado. Con ese motivo se reunió recientemente la "Comisión de Notables", con el fin de entrevistar al renunciante para hacerla deponer en su actitud.-

FICHA COMPLEMENTARIA

042840

Documento Nº	Fecha	Origen	ANTECEDENTES Fs.7
	8/IX/72.	2850.	Se hallaba en la escalinata de la Universidad, junto con otros integrantes del Frente Amplio, presenciando un acto público organizado por el Movimiento de Defensa de los Derechos Humanos y auspiciado por la C.N.T. y F.E.U. El mismo había comenzado con una manifestación en Avda. Agraciada y 18 de Julio llegando al Paraninfo de la Universidad. (R)
	8/IX/72.	2851.	Hace uso de la palabra en el acto público organizado por la Coordinadora del Frente Amplio de las Zonas Malvín, Punta Gorda, Pocitos y Punta Carretas llevado a cabo el día 20 del corriente. Dicho acto comenzó con una previa manifestación. (R)
	10.3.73. D.	325.	El 18.2.73, viajó con destino a Bs.Aires, vía A.Argentinas.- Vice presidente de la Mesa Ejecutiva del F.Amplio. (ZONCA-1a13).

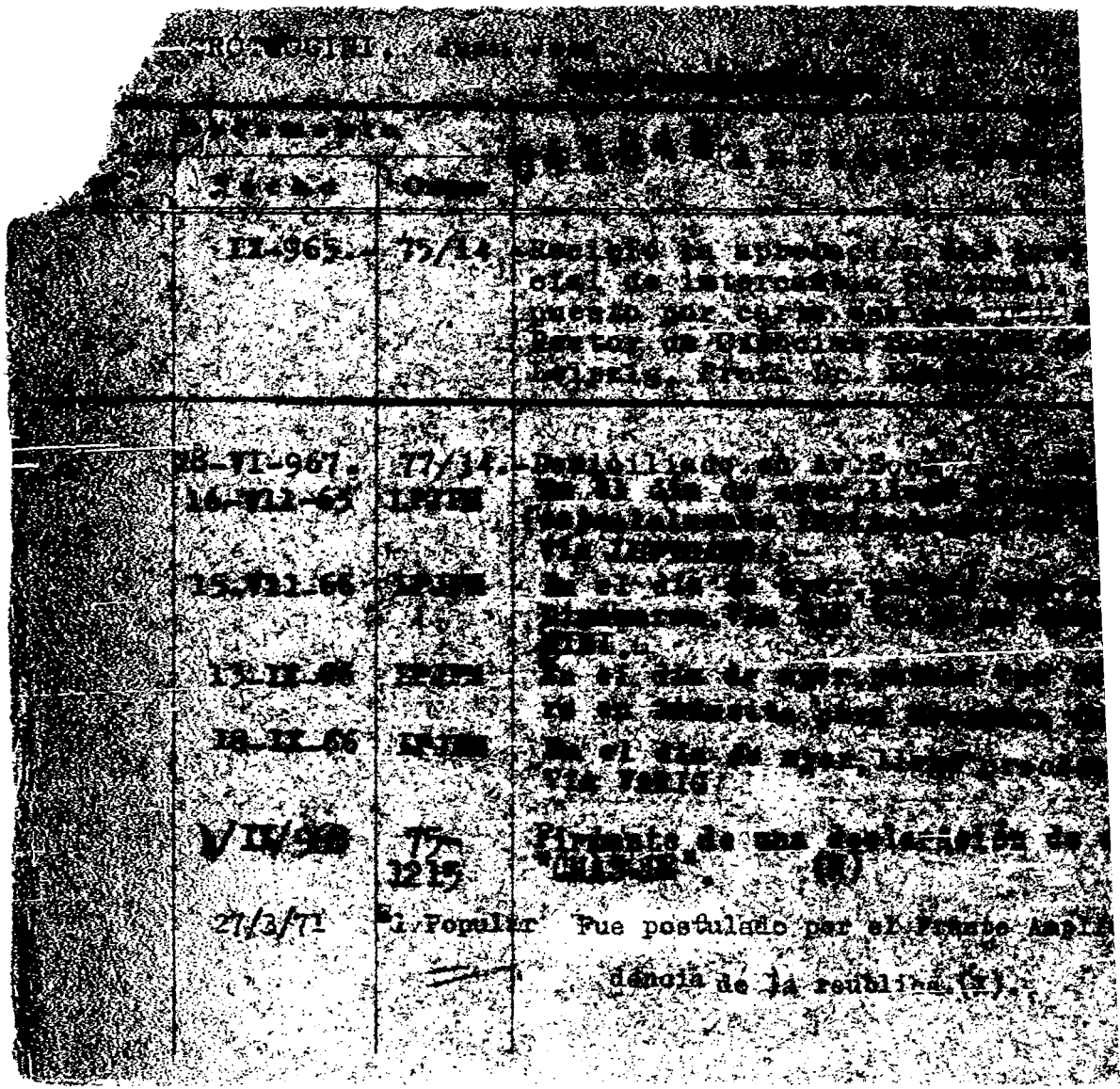

[illegible]

[illegible]		[illegible]
[illegible]	[illegible]	
IX-965.-	75/14	Recibió la aprobación [illegible] cial de intercambio [illegible] puesto por carta [illegible] Rector de [illegible] Leipzig, Prof. Dr. [illegible]
28-VI-967.	77/14.-	Domiciliado en Av. [illegible]
16-VII-65	[illegible]	[illegible]
15-VII-66	[illegible]	[illegible]
13-IX-66	[illegible]	[illegible]
18-IX-66	[illegible]	[illegible] Vía [illegible]
[illegible]/IX/[illegible]	75-1215	Firmante de una declaración de [illegible] "[illegible]". (X)
27/3/71	El Popular	Fue postulado por el Frente Ampli[illegible] dencia de la reublica. (X).

1 T 6

Arottogini

FICHA COMPLEMENTARIA Juan José

042840

DOCUMENTO		ANTECEDENTES
Fecha	Origen	
2/IV/73	D.570.....	El día 27 de los corrientes, concurrió al Aeropuerto Nal. de Carrasco, junto con otras autoridades Nacionales del Frente Amplio, a despedir al Gral. Seregni, que partió con destino a Buenos Aires para entrevistarse con personalidades de la C.G.T y del FREJOLI, poseriormente prosiguirá viaje a Chile y Perú con la finalidad de mantener contactos con los Dirigentes de Izquierda de esos países. (R)
1969 El Comunismo en Uruguay pág. 75		indica (4)
31./V/73	D.1261	El día de los corrientes, hizo uso de la palabra en un acto público, en el local del P. Peñarol organizado por los grupos políticos que integran "LA CORRIENTE" (R)
3/VI/73	D.1231	Se sabe: a la fundación del Frente Amplio, respondía a la corriente política del Partido Comunista; el mismo en estos momentos se considera que está ligado a la "línea" (Erro-Michelini). (R)
29.8.72.	Doc. 2766.	-Hará uso de la palabra en el acto a realizarse en La Avda.Rivera y Comercio,el día 13 de agosto de 1972.Temas:La pasificación del País;Contra las Torturas y la carestía.- (W).

Ps. 9

CROTTOGGINI, Juan José

FICHA COMPLEMENTARIA

042840

DOCUMENTO		ANTECEDENTES
Fecha	Origen	
9/IV/73	D. 985.	El día 7 de los corrientes, hiso uso de la palabra en un acto organizado por la UJC. Previo al acto desde las Seccionales, llevaron a cabo jornadas de agitación y lucha, por parte de sus militantes, a efecto de poder llevar su público, el que al fin no respondió según sus calculos. (R)
18/VI/972 "El Popular" 2814		- Hace uso de la palabra en el acto inaugural del Activo Nacional de Organización del P. Socialista. (J).-
1/7/71	75-2746	-Participa de la sesión del Comité Femenino del Frente Izquierda de Liberación.-(PP).-
16-V-74	Doc. 1072	-Figura en una relación de Médicos Docentes de la Facultad de Medicina adheridos al Frente Amplio.-(UU)

FICHA COMPLEMENTARIA

Fecha	Origen	ANTECEDENTES
8/3/75	442	Habría participado en una reunión clandestina del Comité Ejecutivo del Frente Amplio como Vice-Presidente del mismo, conjuntamente con LIBER SEREGNI.- Dicha reunión fué en fecha reciente y aún no se ha establecido el lugar determinado.-(PP).-A-1
9/1/75	Doc.09	**Viajó a China Comunista en Abril de 1963.- Eval.B-2.-(H).-**
29/I/76	Doc.0129	**Como Presidente del Frente Amplio recibió una carta firmada por José L.Massera(del P.C.),donde le solicita convoque la Mesa Ejecutiva del Frente Amplio a efectos de decidir sobre los puntos de divergencia que han estado trabando al Partido Comunista.-(II)Eval.A-1**
15.5.76 P.E.J. 22 del año 1976 de B.E.I.-	DOC.0058	- Por material incautado a José L. MASSERA, se establece que le envían una carta a este firmada por el presidente del P.D.C. Juan Pablo TERRA, y como secretario Gral. José L. VEIGA, en la cual consideran la nota enviada con fecha 24.8.74, por el P.C. donde le solicita:" que convoque a Mesa Ejecutiva del F.A. a efectos de decidir definitivamente sobre los puntos de divergencia que le han estado trabando desde hace tiempo".-(SS)- EVALUACION: A - 1.

FICHA C[redacted]

Documento		042 [redacted] ANTECEDENTES Fs. 1
Fecha	Origen	
8/11/76	Doc.1399	"EL DIA" Pag.7.2/9/76.Por acto institucional N°4 y en su art.3ro.el P.E.,le prohibe el ejercicio por el término de 15 años de todas las actividades de carácter politic (GG)
27.10.80	0619	-Su nombre aparece,junto con el de otros,en una agenda capturada al dirigente socialista José Pedro CARDOZO ETCHEVERRY,con fecha y hora en las cuales se realizarían los contactos entre este y el causante.Aparece referido en 1977 y 1980. Eval: A-1.-(TT).-
28.3.80 PD 088/80	1668	-28.3.80.-Se pudo establecer su presencia en un acto de homenaje al Dr.Emilio FRUGONI,realizado el 26 del cte. en el Teatro del Notariado. Se establece por información confidencial que la Dirección del Partido Socialista no invitó a sus militantes actuales a concurrir a dicho acto por razones de seguridad,siendo el fin de éstos actos el de nuclear alrededor del P.Socialista y de sus nuevas posturas afines a la Socialdemocracia,utilizando la figura de FRUGONI,a viejos militantes socialistas que se habían alejado del Partido ante el vuelco que

///.

CROTTOGINI DARRE, ANTECEDENTES A REGISTRAR Juan José

042840

45.13

	...///	~~que~~ este tomara hacia el marxismo-leninismo, como así también acercarse a aquellos otros sectores integrantes de los Partidos Tradicionales, cuyos programas políticos-económicos sean afines a la postura socialdemocrática. Eval:A-1.(TT)
31.8.80 PD 089/80	1669	-29.3.80.-Estuvo presente en el 2do.acto realizado en homenaje a Emilio FRUGONI, en el Teatro del Notariado, en el que hizo uso de la palabra Jorge ANDRADE AMBROSONI, quién registra profusas anotaciones. Se establece que la mayoría de los concurrentes eran jóvenes, a diferencia del día 24 y 26. El tenor de la conferencia no cambió del anterior, introduciéndose fragmentos de sus intervenciones parlamentarias, haciéndose referencia además de la falta de colaboración de la administración del local del Teatro Circular, que impidió el normal desrrollo del programa previsto, adjetivando duramente a los mismos. Eval:A-1.(TT)
26/3/82	13202	P.E.I. (I) Nº 20/76 de la D.E.IV.: ACTAS DEL 16/I/76: Es mencionado en Actas por el ex-Gral. Líber SEREGNI. EVALUACION: A - 1. (E).-

FECHA	DOCUMENTOS	042840 ANTECEDENTES A REGISTRAR
06.05.82	14.543/82	-Mencionado página/s 233 del libro "TESTIMONIO DE UNA NACION AGREDIDA". -EVALUACION : A-1.-(GM) (LA).-
31.5.83	26989/3 P.D.	-21.5.83.-Concurrió a un acto realizado en homenaje al ex-Senador Zelmar MICHELINI en el Cementerio Central. Cabe señalar que concurrieron unas 800 personas,y la mayoría de los asistentes depositaron una flor blanca o roja sobre la tumba y permanecieron en el lugar en forma silenciosa.Eval:A-1.(TT)
15-10-83	31062/008	"DESDE URUGUAY" No.14 de octubre/83, publica que el 27-8-83 asistió a un homenaje a J .P. CARDOZO con motivo de su 60 aniversario, realizado en la confitería "La Liguria". Eval.A-1 (SI)
11-11-83	31598/081	Indica Idem. Doc. 31062.Eval:A-1 (SI).
14.2.84	840866/2 P.D.	-8.2.84-Asistió en calidad de invitado especial a la Conferencia de prensa organizada por la Federación Médica del Interior y por la Comisión Intergremial Médica de Montevideo.Donde entre otras medidas se trataron la concresión

	Documentos	042840 ANTECEDENTES A REGISTRAR	E-13
.3.84	8401291/014	-Indica idem documento 30871/83. Eval. A-1 (TL)	
13.3.84	8400250/Pág.04	Indica Idem al Documento Nº32758.-EVAL:A-1(AD)	
26.3.84	8401931/001	19.3.84. Se encontraba entre el público congregado frente al domicilio de Líber SEREGNI, en ocasión de su liberación, acaecida en la fecha.Eval.A-2 (SI)	
27.3.84	8401933/020	19.3.84 Se establece que concurrirá en representación de la Mesa Ejecutiva Provisoria del F.A., al acto que se llevará a cabo en Bs.As. el 26.3.84, en homenaje a la primera manifestación pública del F.A. en 1971. Eval.A-2 (SI)	
29.3.84	8401934/001	19.3.84 Se establece que integra por su cargo a la Vicepresidencia, lamesa Ejecutiva Provisoria del F.A.; la cual se rige por los estatutos aprobados en febrero/71. Eval.A-2 (SI)	

CROTTOGINI DARRE Juan José

Fecha	Documentos	042840 ANTECEDENTES A REGISTRAR
25.1.84	33139/02	27.11.83: Indica idem Doc. 32758. Eval A-2 (BR).-
27.1.84	8400253/ 1 y 10 y 14.	"PRESSUR" 18.12.83 - Participó en un acto realizado en Buenos Aires el 14.12.83 reclamando la libertad del Gral Liber Seregni y todos los "presos políticos" 13.12.83 - Fue recibido en la ciudad de Buenos Aires por los primeros Ministros de Italia y España, habiéndose tratado temas nacionales. Eval: A-1 (00)
13.2.84	8400815/ 003	-21.12.83: En la fecha se realizó un acto del F.A. en la Argentina con la presencia de más de 10.000 personas y varias de las principales figuras políticas del F.A. del Uruguay y de todo el mundo, reclamenado la libertad de Liber SEREGNI y todos los presos políticos. El causante fue participante de este acto. Eval. A-1 (TL)
20.2.84	8401010/002	Según lo publicado por la Revista "HUMOR" No.116 del mes de diciembre/83, concurrió a un acto realizado el 13.12.83 en Bs.As. convocado por el F.A., en conmemoración del cumpleaños de Líber SEREGNI. Eval. A-1 (SI)
23.2.84	8400261/ 36	Indica idem doc. 33103. Eval: A-1 (00)

[illegible]	DOCUMENTOS	0428409 ANTECEDENTES A REGISTRAR
12.12.83	33078/01	-Indica idem Doc. 33003.Eval B-2. (BR).-
2.1.84	33070/01	Indica idem Doc. 32995.Eval A-1 (BR).-
91.84	32758	"EL DIA" 2.12.83:En su edición de la fecha informa que el causante integró la nómina de personas que estaban en el estrado del acto político del 27.11.83 en el Obelisco.(BR).-
11.1.84	33269/08	21.12.83:En la fecha se establece que el requerido Wilson FERREIRA,le reprochó al causante por su no integración a la "Convergencia"y a la "Interpartidaria".Eval A-1 (BR).
13.1.84	32992/02	10.12.83:Indica idem Doc. 32995.Eval A-1 (BR).-
16,1.84	32330/012	03.01.83 : "PRESSUR" publica declaración del causante a raíz de la elecciones nacionales de la Rep.Argentina manifestando entre otras cosas "Ahora tenemos la impresión y la esperanza que se va a llegar a la Democratización del país".-Eval :A_1.- (SM)

CROTTOGINI, Juan José

042840

FECHA	DOCUMENTOS	ANTECEDENTES A REGISTRAR
15-12-8	32888/001	"RADIO BERLIN". En su audición del 28-11-83, informa que el causante, entre otros. se encontraba en la tribuna, representando a los sectores políticos, en la proclama de la víspera, realizada en el Obelisco E al.B-2 (SI)
21.12.83	32588/015	-27.11.83:Se encontraba en el estrado del acto organizado por los Partidos Políticos el día de la fecha Eval A-1 (BR).-
22.12.83	33103/001	-12.12.83:Concurre junto con Alba ROBALLO a que recurió con Wilson FERREIRA ALDUNATE, como representantes del F.A., a lo que asistieron además representantes del Partido Colorado y P.D.C.. Eval. B-3 (TI)
23.12.83	32995/01 02	- 10.12.83:El causante junto a Alba ROBALLO y J.P. CARDOZO en horas de la tarde eran recibidos por Wilson FERREIRA ALDUNATE en la habitacion 901 del Hotel PANAMERICANO en la ciudad de Bs. As. 13.12.83:Concurre a un acto organizado por el Frente Amplio en Bs.As. donde actuaria Alfredo ZITARROSA este acto se realiza con el fin de captar votantes entre la colonia de Uruguayos.Eval A-1 (BR)

JUAN JOSE CROTTOGINI

FECHA	DOCUMENTOS	42840 ANTECEDENTES A REGISTRAR	T 8 | 9
2.4.84	8402194/1 al 9	26.3.84 - Habiéndose llevado a cabo una jornada de movilización organizada por el Frente Amplio en la República Argentina fue invitado a subir al estrado junto a otros invitados y organizadores del acto, en su carácter de Vice-Presidente de la Mesa Ejecutiva del Frente en ejercicio de la Presidencia. Hizó uso de la palabra al igual que Alba Roballo y el Dr. Alberto CAYMARIS. Cabe señalar que el acto no contó con la adhesión esperada retirandose la mayoría de los concurrentes antes de que finalizara. Eval: A-2 (00)	
25.3.71	EL POPULAR	Es vice-Presidente de Sindicato Médico, asimismo fue miembro del Consejo de la Fac. de Medicina en representación del Orden Docente (durante 8 años) miembro del Consejo Directivo Central de la Universidad, Decano de la Fac. de Medicina y reelecto por unanimidad del Claustro por un segundo período, posteriormente fue Rector de la Universidad.	
2.6.82	15530	figura en una Nomina de Firmante del Manifiesto de Residentes de Soriano en Montevideo, adherentes al Frente Amplio. Eval: A-1 (VL) (GM) (LA) (M)	
16.10.82	21092	Participó en una reunión llevada a cabo entre altos dirigentes del F.A. con la finalidad de adoptar una posición respecto al voto en las Elecciones Internas. En dicha reunión estuvieron re-	

...///

42840

FECHA	DOCUMENTOS	ANTECEDENTES A REGISTRAR Fs 20
	///....	presentadas todos los sectores integrantes de este partido político, excepto el P.C.. El causante, era favorable del voto "participacionista", propugnándolo dentro de los Mov. "Por la Patria" y "De Rocha". En dicha reunión se decidió realizar otra, a los efectos de elaborar una plan de trabajo común para el voto en blanco, pese a la cual las distintas fuerzas individuales realizarán los suyos. Cabe agregar que en el exterior, a excepción del P.C. , la opinión de la izquierda era unánime a favor del voto en blanco. Eval: A-1 (Y)
2.9.83	29143/82	Indica idem anotación del 21.5.83. Eval: A-1 (SI)
3.10.83	30871/7	25.9.83 - En la fecha a la hora 1645 se llevó a cabo en el Estadio Luis Franzini el acto programado por ASCEEP, habiéndose dejado una silla vacía en representación del causante, como si este estuviera presente. Eval: D-2 (MB)
14.11.83	11941/82 Pag. 1272	POSEE ANTECEDENTES EN EL CO.NA.E. Eval: A-1 (CD)
15.12.83	33031/2	Indica 4. Eval: A-2 (OO)
2.4.84	8401831/076	15.2.84. Se establece idem. Doc. 8400253. Eval. A-1 (SI)

CROTOGINI, Juan José

042840 F-27

Fecha	Documentos	ANTECEDENTES A REGISTRAR
3.4.84	8402305/001	2.4.84 Indica Idem. Doc. 8402194.Eval.A-1 (SI)
3.4.84	8402223/007 023	28.3.84 Idem. Doc. 8402194. Eval.A-1 (SI)
4.4.84	8402184/001 002	27.3.84 Idem. Doc. 8402194.Eval.B-2 (SI)
4.4.84	8402332 pag.1	-"AQUI"-273.84-Pag.3-Se entrevistó con Líber SEREGNI durante su 1er. día de libertad, con el fin de presentarle sus saludos.(M).-
11.4.84	8402396/115	3.4.84 - En la fecha se establece que integra la Mesa Ejecutiva Provisoria del F.A., a la cual compete:-Tomar las decisiones para ejecutar los planes de acción política,realizar gestiones,efectuar declaraciones, promover movilizaciones y coordinar el funcionamiento de los diversos organos. - Administrar los recursos de que disponga el Frente y establecer los métodos de obtención de los mismos. - Orientar y diagramar la propaganda del Frente a nivel nacional y suprasectorial. Cabe señalar que actualmente integran el F.A. los siguientes organizaciones políticas:P.C.;P.S.;P.D.C.y el.Partido Izquierda De-

.../////

Fecha	Documentos	04284 ANTECEDENTES A REGISTRAR B-11
		mocrata Independiente integrado por: lista 99, Movimiento Blanco Popular y Progresista; Agrupación PREGON-Julio César GRAUERT; Movimiento de Independientes 26 de Marzo, Grupos de Acción Unificadora y probablemente el F.V.P. Eval: A-1 (OO)
14.4.84	8402428/0	22. 2.4.84 Se establece idem. anotaciones aportadas por Doc.8402194. Eval.A-2 (SI)
8.5.84	8402967/2 P.D.	27.4.84: Hizo uso de la palabra en la inauguración de la Casa del Médico sita en Río Negro 1525, realizando una larga reseña histórica de la actividad Gremial-Medica. Eval.A-1.(ME)

JUNTA DE COMANDANTES EN JEFE

S. I. D.

042841

DEP. I

21.05.82

SUB SECC. A/N

FICHA Nº ..... CONFEC. .....

FS 1

CROTTOGINI — Apellidos

Luis — Nombres

DOCUMENTOS: C/C ..... Nº ..... Dpto. C/I. ..... Serie ..... Nº

OTROS DOC. ..... Pasaporte ..... Li. Enrol ..... etc.

NACIMIENTO: ..... Fecha ..... Lugar

DOMICILIO: ..... Calle ..... Nº ..... Teléf. ..... Ciudad o Localidad

PROFESION U OCUPACION: .....

LUGAR: ..... CARGO: .....

IDEOLOGIA POLITICA: ..... CLASIFICACION: .....

DATOS COMPLEMENTARIOS: ..... Est. Civil ..... Cónyuge ..... Hijos

..... Otros familiares

EFTS

FECHA	DOCUMENTOS	042841 ANTECEDENTES A REGISTRAR	Fs 9
06.05.82	14.543/82	-Mencionado página/s 198 del libro "TESTIMONIO DE UNA NACION AGREDIDA". -EVALUACION : A-1.-(GM) (LA).-	

14/11/83

11941 / 82	- POSEE ANTECEDENTES EN EL CO.NA.E -
PAG. 1274	EVAL - A - 1. (CD) INDICA ( ) ( ) ( )

Imp. Nacional 1933/79

Confeccionada: 19/XI/971.-

MINISTERIO DE DEFENSA NACIONAL
S. I. D. 042842-5

Dep. I Fs 1 Secc I
Sub-Secc. A/N
Ficha No. ..... Confec. .....

CROTTOGINI (Apellidos) Mario (Nombres)

DOCUMENTOS: C/C ..... (Serie, N.o) C/I ..... (N.o, Dpto.)

OTROS DOC. ..... (Pasaporte, Lib Enrol., etc.)

NACIMIENTO ..... (Fecha, Lugar)

DOMICILIO: ..... (Calle, N.o, Teléf., Ciudad o Localidad)

PROFESION U OCUPACION: Químico-Farmacéutico.-

LUGAR: ..... CARGO: .....

IDEOLOGIA POLITICA ..... CLASIFICACION .....

DATOS COMPLEMENTARIOS ..... (Est. Civil, Conyuge, Hijos)

..... (Otros familiares)

FS 2

Fecha	Documentos	042842 ANTECEDENTES A REGISTRAR
12/NOV/971.- (U) "MARCHA".-		Candidato a ler. suplente, del 22º lugar a Senador, en la lista de la 1001, para las elecciones de 1971.-
25/7/72	Lista San José	76 -Candidato en el 1er. lugar Suplente del 22 Titular a la Cámara de Senadores por el Dpto. de San José en las elecciones de 1971. "PP"
18/8/72	Lista 1001 COLONIA	-Candidato en el ler. lugar Suplente del 22 Titular a la Cámara de Senadores por el Depto. de Colonia en las eleccionesde 1971. "PP"
1971.	Lista "26" Soriano	Figura en el ler. lugar , Suplente del 22º Titular a la Cámara de Senadores por el Dptol. de Soriano en las Elecciones Nacionales de 1971. (R)
1971.	Lista 1001. Dptos. Lavalleja, Artigas, Salto, Paysandu, Rocha, Floresy Cerro Largo, Maldonado, Soriano, Rio Negr, Tacuarembó, Durazno, Rivera, Floridam Montevideo, Treinta y tres,.	Figura en el ler. lugar, Suplente del 22º Titular a la Camara de Senadores en las Elecciones Nacionales de 1971 (R)

FICHA COMPLEMENTARIA F58

DOCUMENTO		042842
Fecha	Origen	ANTECEDENTES
23/VII/73	D. 2399	Según documentación incautada por el Bn. Ing. Nº.5 en un procedimiento efectuado el día 10 de julio del corriente en el local del F. A., ubicado en Avda. S[illegible] yago 1137, figura como integrante del Consejo Consultivo y de Asesoramiento del M.B.P.P. (R) EVAL.A-6.
14/11/83	11941 / 82 PAG. 1074	- POSEE ANTECEDENTES EN EL CO.NA.E - EVAL - A - 1. CC) INDICA ( ) ( ) ( )

F-1

SERVICIO DE INTELIGENCIA
División I
(Seguridad)

MINISTERIO DE DEFENSA NACIONAL
SERVICIO DE INFORMACION DE DEFENSA
M / F
042843-3

Sección A.
Act. Ant. Nac.
Ficha N.º 1567.

DARRE (1)

Nombres y Apellidos: CROTTOGINI, Raúl.-

Foto

Fecha de Nacimiento: .....

Lugar de Nacimiento: .....
(País - Ciudad o Localidad - etc.)

Cred. Civ.: Serie ..... N.º ..... Ced. Identidad: .....

Otros documentos: .....
(Pasaporte - Libreta Enrolam. - etc.)

Domicilio: .....
(Ciudad o Localidad) (Calle) (N.º) (relef.)

Filiación

Edad Aparente ..... Color del Cutis .....

Color del Cabello ..... Estatura Aproximada .....

Complexión ..... Aspecto Social .....

Señas particulares .....

.....

Ficha confeccionada en Montevideo, el 17 de mayo de 1962.-

042843

B2

ACTIVIDADES

(1) Laborales: Profesión Escribano.- Lugar de trabajo .....

Cargo ..... Antigüedad .....

Otras Actividades .....

.....

(2) Políticas: Ideología Castrista.- Actuación .....

Antecedentes Firmante declaración profesionales universitarios apoyo a Cuba.-

Antecedentes familiares .....

(3) Sociales: Estado Civil ..... Religión ..... Figuración .....

Grado Instrucción ..... Lugares que frecuenta .....

(4) Económicas: Situación ..... Capital aprox. ..... Vehículo ..... marca y N.o

Otros datos Informe de la Div. I.- Seguridad.-

Datos Complementarios .....

Apreciación Personal Gral. .....

.....

.....

CROTTOGINI, Raúl — HOJA 2 — F3

FECHA	DOCUMENTOS	042843 ANTECEDENTES A REGISTRAR
20.7.77	Doc. 0717	- "MARCHA" - 29.7.60 - Firmante de un manifiesto de apoyo a la "Revolución Cubana".- (S).-
19.11.83	2159/80 Pág.05	31.3.75:Cesa en su cargo de Docente en Derecho Registral en la Fac. de Derecho y Ciencias Sociales por:"renuncia por Jubilación.-Eval.A-1.-Indica (1).-(FE)

SERVICIO DE INFORMACION
DE DEFENSA
Dep. 1

042844 -1

Confeccionado el 16.8.73

V A R I O S

FOTO

Apellidos CBOTTOGINI

Nombres Silvia

Fecha de Nacimiento

Lugar de Nacimiento

Est. Civil

Cred. Cívica ..... Céd. Identidad

Otros Documentos

Ocupación

Padre

Madre

Domicilio ..... Ciudad

Otros datos

Imp. CHIESA Hnos. Ltda. 4.000 - 11 - 72

FICHA COMPLEMENTARIA

DOCUMENTO		ANTECEDENTES
Fecha	Origen	042844
15.11.72	Doc. 4147	Recibe de Gustavo, de San Gregorio de Tacuarembó el siguiente tráfico de Radio Aficcionado: "preguntar estado de salud y por problemas transporte no viene QSL"; indicó teléfonos 98.71.79_91.57.21.98.19.27_50.04.40.__llamados los cuatro teléfonos nadie contesta._Por informes anteriores referentes a la Paloma Duraznó se informó movimientos nocturnos y de bultos en la Estancia "Las Gallegas", en K. 329, cerca de San Gregorio de Polanco.___qq___.

042845 - 7

Fs - 1

JUNTA DE COMANDANTES EN JEFE
S. I. D.

26 ENE. 1979

Dep. I Secc. I
Sub Secc. A/N
Ficha Nro. ____ Confec. ____

CROVARA BONIFIGLIO de PEREDA ALICIA BLANCA
Apellidos Nombres

DOCUMENTOS: C/C AXA 14906 C/I. ____
Serie Nro. Nro. Dpto.

OTROS DOC. ____
Pasaporte Lib. Enrol. etc.

NACIMIENTO: ____
Fecha Lugar

DOMICILIO: ____
Calle Nro. Teléf. Ciudad o Localidad

PROFESION U OCUPACION: ____

LUGAR: ____ CARGO: ____

IDEOLOGIA POLITICA: ____ CLASIFICACION: ____

DATOS COMPLEMENTARIOS: ____
Est. Civil [redacted] Cónyuge Hijos

____
Otros familiares

K-2

Fecha	Documentos	042845 ANTECEDENTES A REGISTRAR
25 SET 1978	1196	- Delegado de Mesa por las listas 808-1808 , en las elecciones nacionales del año 1971, por el Departamento de Montevideo . Circuito N°. 623 (0135) (P).-

FICHA CONFECCIONADA EL 4.4.75.-

FS 3

MINISTERIO DE DEFENSA NACIONAL

S. I. D.

042845

Dep. I Secc. I

Sub Secc G

Ficha Nº ..... Confec. .....

CROVARA de PERUDA — Apellidos

Alicia — Nombres

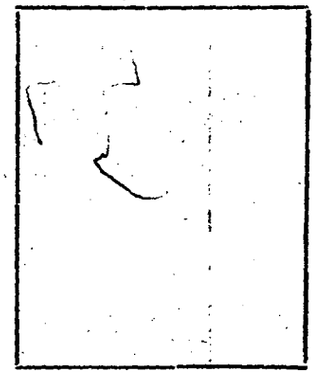

DOCUMENTOS: C/C ..... Serie Nº ..... C/I. ..... Nº ..... Dpto.

OTROS DOC. ..... Pasaporte ..... Lib. Enrol. ..... etc.

NACIMIENTO: ..... Fecha ..... Lugar

DOMICILIO: ..... Calle ..... Nº ..... Teléf. ..... Ciudad o Localidad

PROFESION U OCUPACION: PROFESORA

LUGAR: ..... CARGO: .....

IDEOLOGIA POLITICA: ..... CLASIFICACION: .....

DATOS COMPLEMENTARIOS: ..... Est. Civil ..... Cónyuge ..... Hijos

33258

..... Otros familiares

F 54

042845

Fecha	Documentos	ANTECEDENTES A REGISTRAR
2.4.73	D.577.	Figura en una nómina de profesores que suscriben el manifiesto"Manifiesto y Convocatoria a los socios de la Gremial de Profesores".-Este es un documento de claro contexto marxista-revolucionario que propugna la lucha contra el proyecto de ley de Enseñanza que se difundió en el mes de marzo de 1973.- El temario propuesto incluye puntos de contenido político y de "lucha" de todo el movimiento sindical del país.- Evaluación A-1 (JJ).- 30.7.79-MEMO(A)Nº 3450/78-DPTO.C-2/ESMACO.-qq-.

14/11/83

11941 / 82

PAG. 1274

- POSEE ANTECEDENTES EN EL CO.NA.E -

EVAL - A - 1.CC) INDICA ( ) ( ) ( )

SERVICIO DE INFORMACION
DE DEFENSA
Dep. 1

B-1

042846-6

Confeccionado el 7.8.74.-

VARIOS

FOTO

Apellidos CROVARA

Nombres Jorge (1)

Fecha de Nacimiento

Lugar de Nacimiento

Est. Civil

Cred. Cívica Céd. Identidad

Otros Documentos

Ocupación Sacerdote

Padre

Madre

Domicilio Soriano 1324 (2) Ciudad

Otros datos

[redacted]

FICHA COMPLEMENTARIA

52

DOCUMENTO		042846 ANTECEDENTES
FECHA	ORIGEN	
6.8.74.-	D-1992	-Está radicado en el inmueble que fué adquirido por la Curia de Montevideo, ó el Colegio Sagrado Corazón, sito en la calle Soriano y Ejido conjuntamente con otros sacerdotes, entre ellos : ROMANO LEZAMA; MOSCA; ALGORTA; [illegible]IDE; entre otros.- Estos mismos realizarían reuniones, con una gran concurrencia de jóvenes, los cuales finalizadas las mismas muestran un fuerte estado de exitación.-(P)
6.10.81 P.D.279/81	8447	-6.10.81.-Al tenerse conocimiento que en la Parroquia San Ignacio de Loyola, sita en Alejo Rossel y Rius 1613 se llevaría a cabo una reunión no autorizada de estudiantes de Medicina, personal de la DNII detuvo entre otros a Pablo María QUESADA BARTESAGHI, en momentos que salían de dicho lugar, quién manifestó que concurrió al alojamiento de los Sacerdotes Jesuítas de dicha Parroquia para hablar con el causante, ya que es su Director espiritual, quedándose a cenar con él y el Seminarista Juan Carlos CARRAU, desconociendo dicha reunión. Eval: A-1.(TT) Indica (1)

042846

R-3

FECHA	DOCUMENTOS	ANTECEDENTES A REGISTRAR
13.9.82	18965	-Le fue interceptada la remisión de "ULAJE COMPARTE" (de carácter tendencioso) editado por la "Unión Latinoamericana de Juventudes Ecuménicas". Eval: B-2 Indica (2)(M)
4.3.83	9985/81	Indica idem. doc. 8447 PD 279/81.- Eval:A-1 (PS)

Fs 1

SERVICIO DE INTELIGENCIA
División I
(Seguridad)

MINISTERIO DE DEFENSA NACIONAL M/F
SERVICIO DE INFORMACION DE DEFENSA

042847-4

Sección A.
Act. Ant. Nac.
Ficha N.º [redacted]08.

Nombres y Apellidos: CROVETTO DE SALVO Elida

Fecha de Nacimiento: .....

Lugar de Nacimiento: .....
(País - Ciudad o Localidad - etc.)

Cred. Civ.: Serie ..... N.º ..... Ced. Identidad: .....

Otros documentos: .....
(Pasaporte - Libreta Enrolam. - etc.)

Foto

Domicilio: .....
(Ciudad o Localidad) (Calle) (N.º) (Telef.)

Filiación
- Edad Aparente ..... Color del Cutis .....
- Color del Cabello ..... Estatura Aproximada .....
- Complexión ..... Aspecto Social .....
- Señas particulares .....

[redacted]

Ficha confeccionada en MONTEVIDEO el 16 de Abril de 1963

042847 Fs 2

ACTIVIDADES

(1) Laborales: Profesión Maestra Lugar de trabajo .....

Cargo ..... Antigüedad .....

Otras Actividades .....

(2) Políticas: Ideología COMUNISTA Actuación .....

Antecedentes .....

Antecedentes familiares .....

(3) Sociales: Estado Civil ..... Religión ..... Figuración .....

Grado Instrucción ..... Lugares que frecuenta .....

(4) Económicas: Situación ..... Capital aprox. ..... Vehículo ..... marca y N.o

Otros datos .....

Datos Complementarios .....

Apreciación Personal Gral. .....

CROVETTO DE SALVO — FICHA COMPLEMENTARIA — Elida — ES 3

Documento		Antecedentes
Fecha	Origen	042847
8.VI.962	El Popular	Se pronuncia por un Frente de las Fuerzas Democráticas y anti-imperialistas, sin exclusiones.
6.X.962	Marcha	Firmante de un manifiesto del Movimiento de Trabajadores de la Cultura, integrantes del FIHEL. Firmó manifiesto de "Mil cien intelectuales del FIDEL".
14.11.80	Doc. 1564	-Indica lo mismo que Documento: "El Popular" 08.06.962.- (SF).-

14/11/83

11941 / 82
PAG. 1274

- POSEE ANTECEDENTES EN EL CO.NA.E -
EVAL - A - 1. CCD) INDICA ( ) ( ) ( )

FICHA COMPLEMENTARIA Fs 4

Documento		042847 Antecedentes
Fecha	Origen	

J. C. J. 042847

Dpto. 1

23 AGO 1976

Apellidos CROVETTO de SALVO

Nombres Elida

Documentos AFIL.P.C. No.20124.

Ant, Secc: A B C D E G V

☐ ☐ ☐ ☐ ☐ ☐ ☐

Secreto

042847 **ANTECEDENTES**

F56

Fecha ing: 20.09.64.

Or. 39 años.

Dom: Figueroa 2342 - Pampas Tejes, Mdeo.

CC: OEA.3039.

Ocup: Maestra.

8.1.76. Doc. COOI. Eval: B - 2. (Y).

B-1

SERVICIO DE INFORMACION
DE DEFENSA
Dep. 1

042848 - 9

Confeccionado el 10.6.72.

Apellidos CROVETTO MAYA

Nombres HUGO ANTONIO

Fecha de Nacimiento 27.6.39.

Lugar de Nacimiento Montev.

Est. Civil

Cred. Cívica BRA. 14.369. Céd. Identidad 848.405.

Otros Documentos P.P. 167.565.

Ocupación Ingeniero Civil

Padre

Madre

Domicilio Waldemar Hansen 1884. Ciudad

Otros datos

CHIESA Hnos. Ltda - 8.000 - 3 - 72

F-2

FICHA COMPLEMENTARIA

DOCUMENTO		042848 ANTECEDENTES
Fecha	Origen	
5.6.72.	Doc. 1904.	El día 14 de Junio de 1972, solicitó pasaporte para viajar a Venezuela.- (W).

VARIOS

K-1

JUNTA DE COMANDANTES EN JEFE Dep. I Secc. I

S. I. D. 042849 Sub Secc. A/N

Ficha Nº ____ Confec. 12.03.8

CROVETTO NALERIO (Apellidos) Jorge Alvaro (Nombres)

DOCUMENTOS: C/C ..... (Serie / Nº) C/I. 1.175.004 (Nº / Dpto.)

OTROS DOC. ..... (Pasaporte / Lib. Enrol. / etc.)

NACIMIENTO: 26.04.49 (Fecha) Montevideo (Lugar)

DOMICILIO: Buricayupi (Calle) 3221 (Nº) ..... (Teléf.) ..... (Ciudad o Localidad)

PROFESION U OCUPACION: Transfusionista y Estudiante de 2do. año de Medicina

LUGAR: ..... CARGO: .....

IDEOLOGIA POLITICA: ..... CLASIFICACION: .....

DATOS COMPLEMENTARIOS: Soltero (Est. Civil) ..... (Cónyuge) ..... (Hijos)

..... (Otros familiares)

[redacted]

Fecha	Documentos	042849 ANTECEDENTES A REGISTRAR	RE 2
25.03.82	D.10166/81 49	Fue internado en el C.G.I.O.R. en M.P.S. desde 20-11-70 al 25-11-70. por DETENIDO EN LA VIA PUBLICA. .Evaluacion.A-1 (GM) Indica ( ) ( ) ( ) ( ) ( ) ( ) ( ) ( ) ( ) ( ).	

F-2

JUNTA DE COMANDANTES EN JEFE

S. I. D.

042850 /8

Dep. I Secc. I

Sub Secc. A/N

Ficha Nº ..... Confec. .....

CROVETTO VALERIO deGREBLIUNAS — Apellidos

María Alicia — Nombres

DOCUMENTOS: C/C BQA 14.447 — Serie / Nº

C/I. 1.300.458 — Nº / Dpto.

OTROS DOC. ..... — Pasaporte / Lib. Enrol. / etc.

NACIMIENTO: 27/5/954 — Fecha

Montevideo — Lugar

DOMICILIO: Burucayupi 3221 — Calle / Nº / Teléf. / Ciudad o Localidad

PROFESION U OCUPACION: Maestra

LUGAR: ..... CARGO: .....

IDEOLOGIA POLITICA: ..... CLASIFICACION: .....

DATOS COMPLEMENTARIOS: Casada — Est. Civil

[redacted] — Cónyuge

Hijos

Hija de Alvaro Lorenzo y de Vicenta Cecilia

Otros familiares

Fecha	Documentos	042850 ANTECEDENTES A REGISTRAR R-2
26/5/80	D.N.I.I.	16/8/76, según informe del D-2 del 4/8/76, se establece que recibe material literario (un Boletín del Servicio de PAZ y JUSTICIA), proscripto al Decreto Nº 650/975,- C.H.C.P. de la secc. 7ma.Nº 1625, de fecha 20/12/78.-(P)

Imp. Nacional 16/79

SERVICIO DE INFORMACION
DE DEFENSA
Dep. 1

042851-6

Confeccionado el 16 ABR. 1974 Fr 1

V A R I O S

F O T O

Apellidos CROVETTO

Nombres Omar

Fecha de Nacimiento

Lugar de Nacimiento

Est. Civil

Cred. Civica — Céd. Identidad

Ctros Documentos

Ocupación

Padre

Madre

Domicilio — Ciudad

Otros datos

FICHA COMPLEMENTARIA

52

DOCUMENTO		ANTECEDENTES
FECHA	ORIGEN	042851
30.3.74.	Doc. 0645 (Ev. B.2)	-Figura en una relación de izquierdistas que actúan en UTE.-

R-1

SERVICIO DE INFORMACION
DE DEFENSA
Dep. 1

V A R I O S

042852 -4

Confeccionado el 28.7.73.

FOTO

Apellidos COVETTO

Nombres Teobaldo

Fecha de Nacimiento

Lugar de Nacimiento

Est. Civil

Cred. Civica Céd. Identidad

Otros Documentos

Ocupación Empleado de CINOCA . Secc. Fundición (1)

Padre

Madre

Domicilio Cte. Braga Nro. 2646. Apto. 2. Ciudad

Otros datos IZQUIERDISTA . Socio del Club de Cazadores (parque de los Aliado

Su esposa es empleada de ANCAP, Izquierdista. UTE. 33133 ó 33104 (2) (3)

[redacted]

Imp. CHIESA Hnos. Ltda. 4.000 - 11 - 72

FICHA COMPLEMENTARIA

K2

DOCUMENTO		ANTECEDENTES 042852
Fecha	Origen	
30.5.73.	Doc.1864.	-Recibió una máquina de recargar munición Cal.38, previamente autorizada por el Ministerio de Defensa Nacional. (W)
28.8.69.	B.15(1)D.77	Practica tiro en distintas instituciones, concurriendo algunas veces al P.T.E. (CC)(Indica 1 al 2)

SERVICIO DE INFORMACION
DE DEFENSA
Dep. 1

Confeccionado el 10 JUN. 1974 B-1

042853 -2

V A R I O S

FOTO

Apellidos CROZA

Nombres Antonio

Fecha de Nacimiento

Lugar de Nacimiento

Est. Civil

Cred. Cívica Céd. Identidad

Otros Documentos

Ocupación

Padre

Madre

Domicilio Ciudad

Otros datos

FICHA COMPLEMENTARIA

$-2

DOCUMENTO		042853 ANTECEDENTES
FECHA	ORIGEN	
1/8/73	Doc.2075	-Importó desde Argentina, 1 revólver marca "Bagual" calibre 22 largo.-(H).

VARIOS

JUNTA DE COMANDANTES EN JEFE
S. I. D.

042854

12.08.82 B-1

Dep. I Secc. I

Sub. Secc. A/N

Ficha N.º ..... Confec. .....

CROZA. RUAL — Apellidos

María — Nombres

DOCUMENTOS: C/C ..... Serie ..... N.º C/I. 1.727.355-7 N.º Dpto.

OTROS DOC. ..... Paseporte Lib. Enrol. etc.

NACIMIENTO: ..... Fecha Lugar

DOMICILIO: ..... Calle N.º Teléf. Ciudad o Localidad

PROFESION U OCUPACION: .....

LUGAR: ..... CARGO: .....

IDEOLOGIA POLITICA: ..... CLASIFICACION: .....

DATOS COMPLEMENTARIOS: ..... Est.Civil Cónyuge Hijos

..... Otros familiares

Fecha	Documentos	042854 ANTECEDENTES A REGISTRAR	f.2
05.08.82	17469	Ab/82-Firma un documento junto a otros alumnos del Liceo No.3 solicitando la derogación de varias disposiciones en vigencia y la realización de mejoras en dicho Instituto. Dicha solicitud motivó 10 días de suspensión a todos los alumnos.Eval.A-1 (GM)(LA)	
14.7.83	28248/07	17/6/83: En la fecha se establece que Blanca CROSA y María Mercedes CROSA, hermanas de la causante vendría a Uruguay desde Valencia y España, respectivamente.-Eval.A-1.-(FE)	

R-1

PE

MINISTERIO DE DEFENSA NACIONAL
S. I. D.

042855-7

Dep. 1 Sec. I

Sub-Secc. A/N

Ficha Nro. ..... Confec. 29/V/972

GRUCES
Apellidos ..... Nombres .....

DOCUMENTOS: C/C. ..... C/I. .....
Serie Nro. Nro. Dpto.

OTROS DOC. .....
Pasaporte Lib. Enrol. etc.

NACIMIENTO: .....
Fecha Lugar

DOMICILIO: .....
Calle Nro. Teléf. Ciudad o Localidad

PROFESION U OCUPACION: Professor de Ciencias Sociales

LUGAR: Instituto Normal **CARGO:** .....

IDEOLOGIA POLITICA: ..... **CLASIFICACION:** .....

DATOS COMPLEMENTARIOS: .....
Est. Civil [redacted] Hijos

.....
Otros familiares

B-2

Fecha	Documentos	042855 ANTECEDENTES A REGISTRAR
23/V/1972	Inf.Direc. 347.-	-En un vehículo rojo se le ha visto repetidas veces detenerse frente al H.M.C. sacando notas.-(J).-

F-2

20 MAR. 1979

JUNTA DE COMANDANTES EN JEFE
S. I. D.

042856-5

Dep. I Secc. I
Sub Secc. A/N
Ficha Nro. ____ Confec. ____

CRUCES GARCIA — Apellidos
Rúben — Nombres

DOCUMENTOS: C/C BNB=15688 — Serie — Nro. — C/I. — Nro. — Dpto.

OTROS DOC. — Pasaporte — Lib. Enrol. — etc.

NACIMIENTO: — Fecha — Lugar

DOMICILIO: — Calle — Nro. — Teléf. — Ciudad o Localidad

PROFESION U OCUPACION:

LUGAR: — CARGO:

IDEOLOGIA POLITICA: — CLASIFICACION:

DATOS COMPLEMENTARIOS: — Est. Civil — Cónyuge — Hijos

Otros familiares

R2

Fecha	Documentos	042856 ANTECEDENTES A REGISTRAR
25 SET. 1978		- Delegado de Mesa por las listas :808=1808.= en las elecciones nacionales del año 1971, por el Departamento de Montevideo.= . Circuito N°. 1967.= .- 0176) (M).=
M 196		

VARIOS - 3.XI.982.-

Dep. I F.51 Secc. I

Sub Secc. A/N

Ficha Nº ..... Confec. .....

JUNTA DE COMANDANTES EN JEFE
S. I. D.

0 2857-3

CRUCCI BRIGNONI — Cono Jesús
Apellidos — Nombres

DOCUMENTOS: C/C. QAA 25012(1) C/I. 18.556 (2) Florida(3).
Serie Nº Nº Dpto.

OTROS DOC. .....
Pasaporte — Lib. Enrol. — etc.

NACIMIENTO: 15/IV/945 - en Florida (4).-
Fecha — Lugar

DOMICILIO: Batlle y Ordoñez No.795 - Florida (5).-
Calle Nº Teléf. Ciudad o Localidad

PROFESION U OCUPACION: Abogado (6).-

LUGAR: ..... CARGO: .....

IDEOLOGIA POLITICA: Partido Nacional Ferreira (8) Nov./1982 CLASIFICACION: CONVENCIONAL (9)

DATOS COMPLEMENTARIOS: Casado (7).- Lilián CARRION(10)
Est. Civil — Cónyuge — Hijos

Otros familiares

Fecha	Documentos	042857 ANTECEDENTES A REGISTRAR Fs 2
15.9.82.	D.19235	- Se le ve frecuentemente acompañado del sedicioso EDISON DARWIN ALVAREZ AGUILAR, actualmente (año 1982), en libertad definitiva.-(Información de Jefatura de Policía de Florida).- (SS)-
6/9/82	18582	Figura en el 3 lugar de la lista QAE del Partido Nacional Agrupación Por la Patria Nal de Rocha Dpto. de Florida como candidato para integrar los Deliberantes Departamentales y Convenciones Nacionales en las Elecciones internas de los PP.PP. del 28 de Noviembre de 1982. (SS) Indica del (1) al (7). Por Oficio Nº. 818/82 el S.I.D. comunica a la Corte Electoral, que de acuerdo a las disposiciones vigentes, no existen objeciones para que el causante integre la lista de referencia. ( )
[illegible]	[illegible]1/836	Electo 3er titular del [illegible] Nacional del Partido Nacional por el [illegible] Florida Hoja de Votación Q.A.E de [illegible] de las Elecciones Internas de los Partidos Políticos habilitados, efectuadas el 23-XI-82. — [illegible] A-1 (BB). Indica 8 y 9

042857

FECHA	DOCUMENTOS	CRUCCI BRIGNONI, ANTECEDENTES A REGISTRAR Cono Jesús B 3
22.9.83	16380/11	2.6.82:En la fecha,previo a las Elecciones Internas de los PP.PP. se establece que el causante,identificado con el Mov."Por la Patria"del P.N. en el Dpto.de Florida,cuenta con buena aceptación en el medio.- Eval:A-2(AD)
14.10.83	31112/1	10.9.83 - Estuvo presente en el acto organizado por la lista QAE al cumplirse 79 años de la muerte de Aparicio Saravia, el que no fue autorizado por la Jefatura de Policía de Florida, y que consistió en una caravana que se dirigió a la necrópolis local con el fin de colocar una ofrenda floral en el "Panteón de los caídos" con una leyenda que decía "Agrupación Manuel Oribe.Por la Patria".-Eval:A-2 (OO) Ind.10
18.10.83	31211/28	-Indica datos filiatorios ya registrados en la ficha.- Eval.; A-1.- (MB)
21-11-83	32259/002	30-10-83.En la fecha participó en una concentración en C Florida, organizada por los PP.PP, celebrando las elecciones argentinas. Cabe destacar que en la misma se entonaron estribillos tales como: "se va a acabar ... la dictadura militar"; "democracia si, dictadura no". Eval.A-1 (SI)

FECHA	DOCUMENTOS	042857 ANTECEDENTES A REGISTRAR	K2
4.4.83	25311/3	-Con fecha 17 de Febrero de 1983, el causante(Candidato en 3er. lugar a la Agrupación "Aparicio Saravia" del Partido Nacional, que nuclea los Movimientos "Por la Patria" y "Nacional de Rocha" , "Consejo Nacional Herrerista" de las últimas elecciones internas de 1982), fue entrevistado por el periódico "EL HERALDO" de la ciudad de Florida, el caul comenzó una serie de reportajes sobre temas políticos, con la finalidad de continuar promoviendo el desconformismo contra el actual proceso. Eval. A-1 (PS)	
29.12.83	33363/3	-1.12.83: Se plegó a la manifestación sonora llevada a cabo minutos despues de la alocusión del Sr. Presidente de la República. Eval. A-1 (BR)	
14.3.84	8401646/001	-21.2.84: Se realizó una reunión de la lista Q.A.E. en la ciudad de Florida, en la cual la apertura del acto estuvo a cargo de Juan Angel BORGES, quien manifestó que algunos de los dirigentes, entre ellos el causante, no habían concurrido por encontrarse fuera de la ciudad, comprobándose que se encontraba en su domicilio. Eval. A-1 (TL)	

Nº Carp. 505.-

Foto de Frente	Foto de Perfil

CRUCCI CONO

Apellido Paterno Apellido Materno Nombre(s)

Documentos C. C. O.A.A. 25.012 C. I. 18.556

Domicilio COLONIA 1481

Teléfono ..... Sección Policial .....

Lugar y Fecha de Nacimiento .....

Profesión ..... Ocupación .....

Otras actividades .....

Actuación .....

Ideología .....

Situación económica ..... Capital aprox. ..... Vehículo .....

Raza ..... Estatura ..... Peso ..... Color de cabello .....

Color de ojos ..... Complexión ..... Señas .....

Estado civil ..... Nombre del cónyuge .....

Nacionalidad del cónyuge ..... Nombre y edad de los hijos .....

Padre, Nombre ..... Nacionalidad .....

Madre, Nombre ..... Nacionalidad .....

Estudios .....

Otros datos .....

.....

wac.-

$ 100

B. L

JUNTA DE COMANDANTES EN JEFE

S. I. D.

042858 V.

Dep. I Secc. I

Sub Secc. A/N

Ficha Nº ..... Confec. 3.2.82.=

CRUCCI de GALEANO — Apellidos

Laura Elida — Nombres

DOCUMENTOS: C/C ..... (Serie) ..... (Nº) C/I. ..... (Nº) ..... (Dpto.)

OTROS DOC. ..... (Pasaporte) (Lib. Enrol.) (etc.)

NACIMIENTO: ..... (Fecha) ..... (Lugar)

DOMICILIO: ..... (Calle) (Nº) (Teléf.) (Ciudad o Localidad)

PROFESION U OCUPACION: Médica

LUGAR: Hospital de Clínicas CARGO: .....

IDEOLOGIA POLITICA: ..... CLASIFICACION: .....

DATOS COMPLEMENTARIOS: Casada (Est. Civil) Jorge GALEANO (Cónyuge) ..... (Hijos)

[redacted] (Otros familiares)

Fecha	Documentos	04285º ANTECEDENTES A REGISTRAR	R-2
26.12.81.	D.10619	Visita en el E.M.R. No.1 a su hijo, Recluso No. 1406: Felipe GALEANO CRUCCI.- Eval.A-1.-(FE)	

Confeccionada/ 16/III/70

042859-9

MINISTERIO DE DEFENSA NACIONAL
S. I. D.

Dep. I Secc. I
Sub-Secc. A/N
Ficha N.o..... Confec.....

CRUCCI — Apellidos
María del P. — Nombres

DOCUMENTOS: C/C ..... Serie ..... N.o C/I ..... N.o ..... Dpto.

OTROS DOC. ..... Pasaporte ..... Lib. Enrol. ..... etc.

NACIMIENTO ..... Fecha ..... Lugar

DOMICILIO: ..... Calle ..... N.o ..... Teléf. ..... Ciudad o Localidad

PROFESION U OCUPACION: .....

LUGAR: ..... CARGO: .....

IDEOLOGIA POLITICA (1) Comunista - UJC.- CLASIFICACION (2) Afiliado a la UJC.- Carnet N°2725-Ingresó:13/9/50

DATOS COMPLEMENTARIOS ..... Est. Civil ..... Conyuge ..... Hijos

[redacted]

..... otros familiares

B2

Fecha	Documentos	042859 ANTECEDENTES A REGISTRAR
VI/1962	Mondel N°164-Indica ① y ②	

...CIO DE INTELIGENCIA
División I...
(Seguridad)

MINISTERIO DE DEFENSA NACIONAL
SERVICIO DE INFORMACION DE DEFENSA
M/F
[redacted] 042860-7

Sección E-1
Act. Ant. Nac.
Ficha N.º [redacted]

Nombres y Apellidos: CRUCHAGA Francisco

Fecha de Nacimiento: España

Lugar de Nacimiento:
(País - Ciudad o Localidad - etc.)

Foto

Cred. Civ.: Serie ..... N.º ..... Ced. Identidad: .....

Otros documentos:
(Pasaporte - Libreta Enrolam. - etc.)

Domicilio: Minas (Ciudad o Localidad) Lois (Calle) 447 (N.º) (Telef.)

Filiación
- Edad Aparente ..... Color del Cutis .....
- Color del Cabello ..... Estatura Aproximada .....
- Complexión ..... Aspecto Social .....
- Señas particulares .....

[redacted]

Ficha confeccionada en Montevideo el 6 de Noviembre de 1964.-

042860

B-2

ACTIVIDADES

(1) Laborales: Profesión ..... Lugar de trabajo .....

Cargo ..... Antigüedad .....

Otras Actividades Repara aparatos de presición.

(2) Políticas: Ideología ..... Actuación .....

Antecedentes .....

Antecedentes familiares .....

(3) Sociales: Estado Civil ..... Religión ..... Figuración .....

Grado Instrucción ..... Lugares que frecuenta .....

(4) Económicas: Situación ..... Capital aprox. ..... Vehículo .....
marca y N.o

Otros datos .....

Datos Complementarios .....

Apreciación Personal Gral. .....

ARRUCHAGA — FICHA COMPLEMENTARIA — Francisco — F-3

042860

Documento		Antecedentes
Fecha	Origen	
27/VI/964.	B-28-D-31.-	-Recibe correspondencia de la Unión Soviética en la ciudad de Minas.-Evaluación B-2..
4/XI/964.	B-28-L-49.-	-De nacionalidad española.repara aparatos de precisión y manifiesta abiertamente ser comunista.-Se domicilia en la calle Lois Nº447 de la ciudad de Minas.-

FICHA COMPLEMENTARIA

Documento		Antecedentes
Fecha	Origen	042860

T55

J. C. J. 042860

Dpto. 1

23 AGO. 1976

Apellidos CRUCHAGA

Nombres Francisco

Documentos Afil.P.Comunista No.18112.

Ant, Secc: A B C D E G V

☐ ☐ ☐ ☐ ☐ ☐ ☐

Secreto

042860 **ANTECEDENTES**

Fecha ing: 29.6.62.

Esp.38 años.

Dom: Intendente Lois 447 bis.Minas Dpto.LAVALLE
JA.

Ocup: Relojero .

8.1.76.Doc.0001.Eval: B - 2. (Y)*

Fs. 1

SERVICIO DE INFORMACION
DE DEFENSA
Dep. 1

042861-5 Confeccionado el 21.3.1973

VARIOS

FOTO

Apellidos CRUCHE VARELA

Nombres Gustavo Radames

Fecha de Nacimiento 23 años de edad (1972)

Lugar de Nacimiento

Est. Civil

Cred. Cívica Céd. Identidad

Otros Documentos

Ocupación

Padre

Madre

Domicilio Ciudad

Otros datos

CHIESA Hnos. Ltda - 8.000 - 3 - 72

FICHA COMPLEMENTARIA

DOCUMENTO		042861 ANTECEDENTES
Fecha	Origen	
19.7.1972	D.2050 J.P.M	- Fué detenido junto con otras 5 personas en la intersección de las calles La Paz y Joaquín Requena, donde se encontraban efectuando una pegatina no autorizada, pintando leyendas referentes a: "Libertad de presos políticos, R. Sassano y otros".-(C.C)

F-1

MINISTERIO DE DEFENSA NACIONAL

S. I. D. 042862-3

Dep. I. Secc. I

Sub-Secc. G

Ficha Nº ..... Confec. 15-8-68

CROTTI — Apellidos

Milton — Nombres

DOCUMENTOS: C|C ..... Serie ..... Nº ..... C|I ..... Nº ..... Dpto.

OTROS DOC.: ..... Pasaporte ..... Lib. Enrol. ..... etc.

NACIMIENTO: ..... Fecha ..... Lugar

DOMICILIO: ..... Calle ..... Nº ..... Telef. Paysandú — Ciudad o Localidad

PROFESION U OCUPACION: Funcionario Bancario

LUGAR: ..... **CARGO** .....

IDEOLOGIA POLITICA ..... **CLASIFICACION** .....

DATOS COMPLEMENTARIOS ..... Est. Civil ..... Conyuge ..... Hijos

..... otros familiares [redacted]

52

FECHA	DOCUMENTOS	042862 ANTECEDENTES A REGISTRAR
1968	B/41 D/8 B.In.Nº 8	-Secretario de Hacienda de la Federación Uruguaya de Bancarios Oficiales para el período de 1968 (Paysandú).-

B-1

MINISTERIO DE DEFENSA NACIONAL

S. I. D.

042863 -1 Dep. 1 Sec. 1

Sub - Secc. A/N

Ficha Nro. ..... Confec. 1/9/73

CRUCI — Apellidos

Roberto — Nombres

DOCUMENTOS: C/C. ..... (Serie / Nro.) C/I. ..... (Nro. / Dpto)

OTROS DOC. ..... (Pasaporte / Lib. Enrol. / etc.)

NACIMIENTO: ..... (Fecha / Lugar)

DOMICILIO: ..... (Calle / Nro. / Teléf. / Ciudad o Localidad)

PROFESION U OCUPACION: .....

LUGAR: ..... CARGO: .....

IDEOLOGIA POLITICA: Comunista CLASIFICACION: Dirig.Federa. ANCAP

DATOS COMPLEMENTARIOS: ..... (Est. Civil / Cónyuge / Hijos)

..... (Otros familiares)

Fecha	Documentos	042863 ANTECEDENTES A REGISTRAR
24/1/71	75-2569	Dirigente de la Federación A.N.C.A.P., e integrante del Comité Central Obrero del F.I.DE.L..- Fué entrevistado por el diario "EL POPULAR", en la cual exorta a todos los delegados de los Entes, a participar del activo que se realizará el próximo 28 de enero, donde se tratará, "el decidido apoyo al Frente Amplio", por parte del Comité Central Obrero del FIDEL.-(PP).-

15.3

MINISTERIO DE DEFENSA NACIONAL
S. I. D.

042863

Dep. I Secc. 1
Sub - Secc. G
Ficha Nro. ____ Confec. 1/9/73

CRUCI — Roberto
Apellidos — Nombres

DOCUMENTOS: C/C. ____ C/I. ____
Serie Nro. Nro. Dpto.

OTROS DOC. ____
Pasaporte Lib. Enrol. etc.

NACIMIENTO: ____
Fecha Lugar

DOMICILIO: ____
Calle Nro. Teléf. Ciudad o Localidad

PROFESION U OCUPACION: ____

LUGAR: ____ CARGO: ____

IDEOLOGIA POLITICA: Comunista CLASIFICACION: Dirig,Federac. ANCAP

DATOS COMPLEMENTARIOS: ____
Est. Civil Conyuge Hijos

Auxiliares

B-4

Fecha	Documentos	042863 ANTECENDENTES A REGISTRAR
24/1/71	75-2569	-Dirigente de la Federación A.N.C.A.P..- Entrevistado por "EL POPULAR", en relación con el mitin que organizó la Fed. ANCAP, en el teatro "EL GALPON", en el cual se trató un decidido apoyo al "Frente Amplio".-(PP).-

SERVICIO DE INFORMACION DE DEFENSA

Dep. 1

V A R I O S

FOTO

042864 - 9

Confeccionado el 1.7.75

Apellidos CRUDO

Nombres Humberto Ramón

Fecha de Nacimiento 49 años (1975)

Lugar de Nacimiento Uruguay

Est. Civil Casado

Cred Cívica ..... Céd. Identidad .....

Otros Documentos .....

Ocupación Auxiliar de Farmacia -Hospital Vilardebó

Padre .....

Madre .....

Domicilio Av. Italia 1757 Ciudad .....

Otros datos .....

[redacted]

Imp. CHIESA Hnos. Ltda. 10.000 - 12 - 73

B-2

B2

FICHA COMPLEMENTARIA

DOCUMENTO 042864 Fecha	Origen	ANTECEDENTES
1.5.75 PD. 07.00 a 07.00	709	26.4.75 -Detenido por personal de la Sécc. 12a de Policía junto a otras personas el 19 del corriente en el acto de conmemoración del sesquicentenario del "Desembarco de los 33 Orientales", en el cual no cantaron el Himno Nacional más que la parte que dice "Tiranos Temblad" en protesta contra el Gobierno. Tambien se estableció en forma primaria que ésta persona se encontraba en el Dpto. de Colonia, concurriendo al acto que se realizó en el hospital de esa localidad.- (DD)
1.5.75 PD. 07.00 a 07.00	709	27.4.75 -Fue inspeccionado su domicilio, obteniéndose resultados negativos por lo que fue puesto en libertad.- (DD)
1.9.75	Doc. 1565	Integrante de Voluntarios de Coordinación Social, le fue allanada varias veces su farmacia sita en Avda. Italia 3757. Realiza contactos con Nancy Rivero, consejera de la C.N.T.; Amenaza contra integrantes de las FF.AA. y manifiesta que hará justicia por su propia mano.-qq-.Ev.:C-3.- 30.3.78-Se contestó por MEMO(A)Nro.60/78 para la Dir. Nal.de Iden.Civil.-qq-.

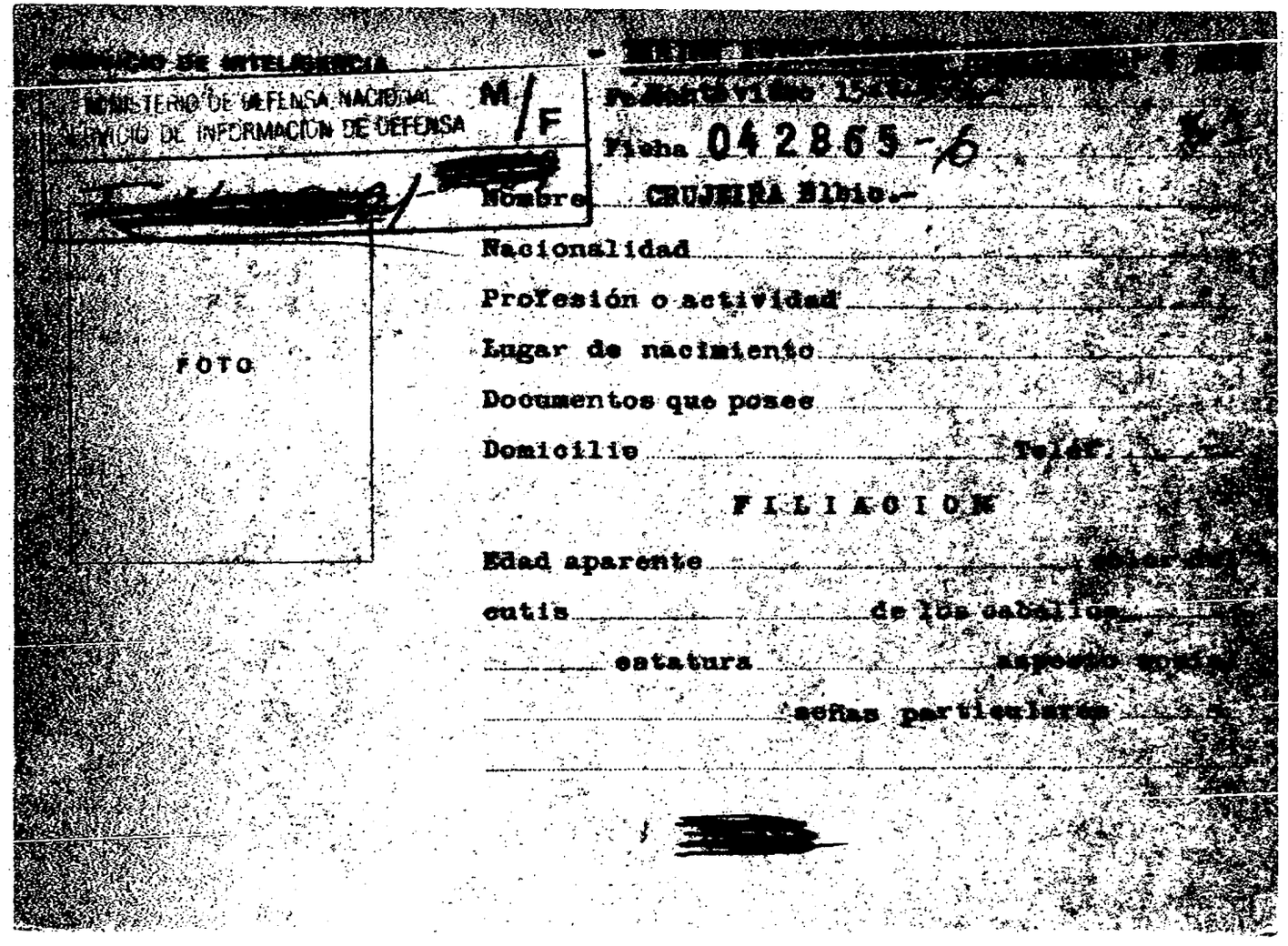

SERVICIO DE INTELIGENCIA

MINISTERIO DE DEFENSA NACIONAL
SERVICIO DE INFORMACION DE DEFENSA

M / F

FOTO

Ficha 042865-6

Nombre CRUJEIRA Silvio.-

Nacionalidad

Profesión o actividad

Lugar de nacimiento

Documentos que posee

Domicilio Telef.

F I L I A C I O N

Edad aparente

cutis de los cabellos

estatura aspecto

señas particulares

042[illegible]

[illegible]	Consultas
[illegible]	Ver E.58.Ant.227

Lugar donde frecuenta

afiliado a

actividad política

Antecedentes policiales

vehículos [illegible]

personas que forman su familia

DATOS COMPLEMENTARIOS

1) Llavero de la cárcel de salto. Lisiado a consecuencia de un [illegible] de automóvil, según datos proporcionados por el ex-peñarolense [illegible] Perdomo estaría o implicado en el supuesto movimiento subversivo por esta. La policía de Salto informó que es un individuo cuyos [illegible] no son convenientes.-

[redacted] 1243

B-1

SERVICIO DE INFORMACION DE DEFENSA
Dep. I

042866 -4

..... **Sección "G"**
Gremios
Ficha Nº [redacted]

Nombres y Apellidos: [redacted] Crujeira ..... Juan .....

Fecha y Lugar Nac.: .....

Cred. Cív.: Serie ..... Nº ..... Ced. Identidad: .....

Otros documentos: .....
(Pasaporte - Libreta Enrolam. - etc.)

Domicilio: ....
(Ciudad o Localidad) **(Calle)** **(Nº)** **(Teléf.)**

Profesión: .....

Cargo y Lugar: .....

Ideol. Política: COMUNISTA ..... Actuación: Dirigente.Srio.Actas Consejo .....

Datos Complementarios: Directivo de la Federación Obrera de la Ciudad de Salto, Datos del año 1945.-

Apreciación General: .....

.....

.....

Ficha confeccionada: Montevideo, diciembre 3 de 1947.-

Foto

Form. 4

FK-2

FICHA COMPLEMENTARIA

Documento		042866 ANTECEDENTES
Fecha	Origen	

SERVICIO DE INFORMACION
DE DEFENSA
Dep. 1

042867-2 Confeccionado el 17 JUN. 1974

R=1

V A R I O S

FOTO

Apellidos CRULEY

Nombres Sonia

Fecha de Nacimiento

Lugar de Nacimiento

Est. Civil

Cred. Civica Céd. Identidad

Otros Documentos

Ocupación

Padre

Madre

Domicilio Ciudad

Otros datos

FS-2

FICHA COMPLEMENTARIA

DOCUMENTO		ANTECEDENTES
FECHA	ORIGEN	042867
1/8/73	Doc.2081	-Importó desde Argentina,un revólver marca "Italo Gra",calibre 22 corto.-(H).

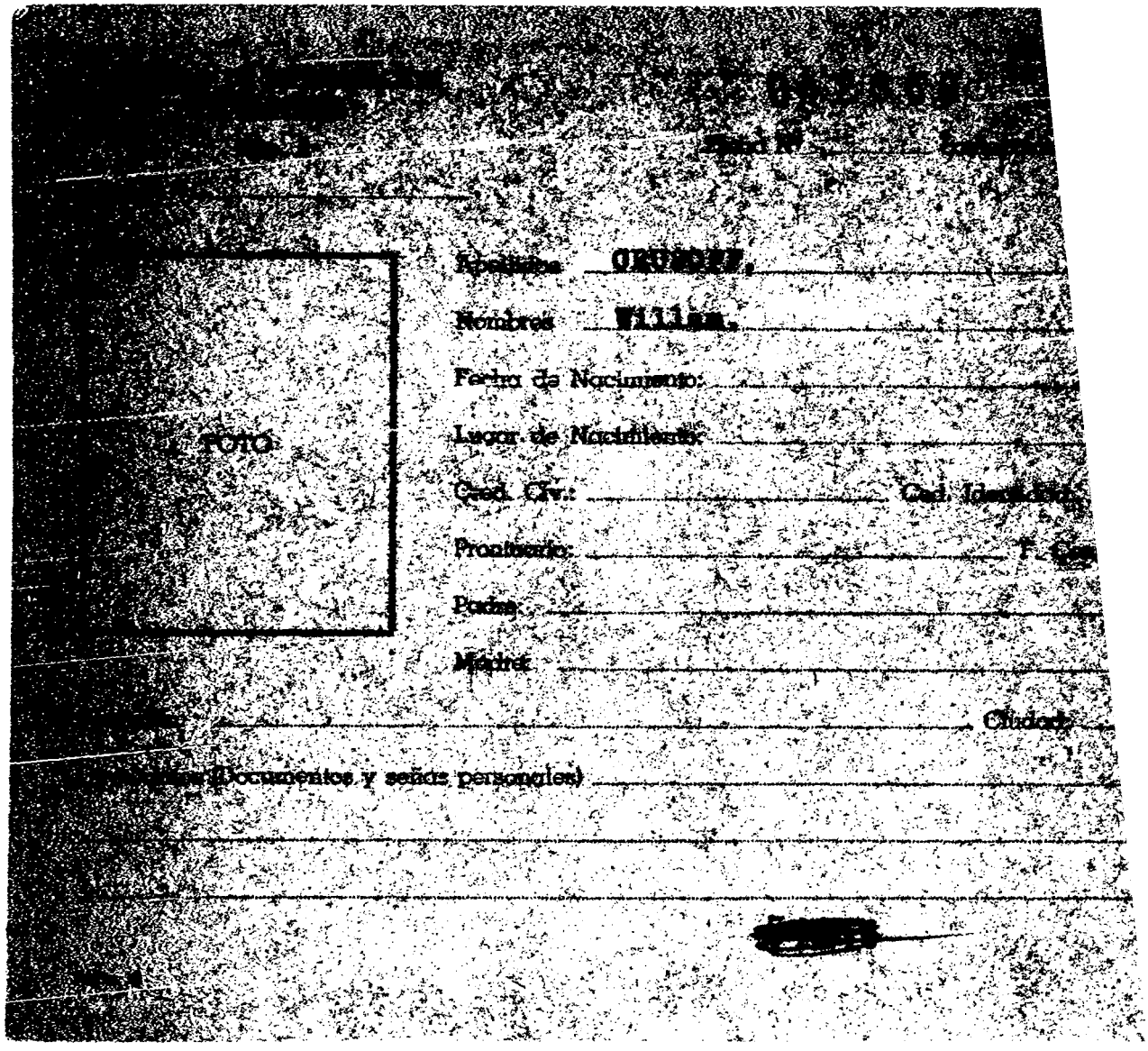
FOTO
Nombres William,
Fecha de Nacimiento:
Lugar de Nacimiento:
Prontuario:
Padre:
Madre:
Ciudad
(Documentos y señas personales)

1248.

FICHA COMPLEMENTARIA

12

Documento			ANTECEDENTES 042868
Nº	Fecha	Origen	
77-D-12.26-IV-967.-			-Figura en una relación de personas las cuales visitaron el Vapor de Bandera Soviética "ANATOLIO [illegible] VICH", durante su estada en el Puerto de Montevideo en la segunda quincena del mes de abril del corriente año.- Titular de la Cédula de Identidad No.500.909.-

15-1

SERVICIO DE INFORMACION
DE DEFENSA
Dep. 1

042869-7

Confeccionado el 1.10.73.

V A R I O S

FOTO

Apellidos CRUSSI

Nombres José

Fecha de Nacimiento

Lugar de Nacimiento

Est. Civil

Cred. Civica Céd. Identidad

Ctros Documentos

Ocupación

Padre

Madre

Domicilio 18 de Julio 1589.[illegible].4. Ciudad

Otros datos [redacted]

15-1

SERVICIO DE INFORMACION
DE DEFENSA
Dep. 1

042869 -7 Confeccionado el 1.10.73.

V A R I O S

FOTO

Apellidos CRUSSI

Nombres José

Fecha de Nacimiento

Lugar de Nacimiento

Est. Civil

Cred. Civica Céd. Identidad

Otros Documentos

Ocupación

Padre

Madre

Domicilio 18 de Julio 1589.[illegible].4. Ciudad

Otros datos

FICHA COMPLEMENTARIA

B-2

DOCUMENTO		042869 ANTECEDENTES
FECHA	ORIGEN	
18.3.72.	Doc. 365.	-Figura en una relación de personas que reciben correspondencia de Editorial "Grito de Asencio" y Rev."Para Todos".-(W)

15-1

MINISTERIO DE DEFENSA NACIONAL 042870-6 Dep. I Secc. I
S. I. D. Sub-Secc. G
Ficha Nº..... Confec....

FRANCISCO BALZAC (1)

CRUXEN MELLO Balzac
Apellidos Nombres

DOCUMENTOS: C/C ..... C/I 475.832. (2)
Serie No. N.o 11.348 (del Dpto Interior)
(3)

OTROS DOC.: Pasaporte O-5916. (4)
Pasaporte Lib. Enrol. etc.

NACIMIENTO: 10-1-15 (5) 1a. Sección de Rivera (6)
Fecha Lugar

DOMICILIO: Basilio Araujo 481 (1949) (7)
Calle No. Telef. Ciudad o Localidad

PROFESION U OCUPACION: Obrero Municipal - Químico Farmacéutico. Profesor.(8)

LUGAR: Treinta y Tres **CARGO** .....

IDEOLOGIA POLITICA ..... **CLASIFICACION** .....

DATOS COMPLEMENTADIOS .....

Est. [redacted] Conyupe Hijos

Hijo de: Lourival Andrade y Eulogia.
(9) Otros Familieres

FECHA	DOCUMENTOS	042870 ANTECEDENTES A REGISTRAR B-2
29.X.65	75/2242	En el Semanario el Sol de la fecha se informa que el reseñado dirigente de ADEOM del departamento de Treinta y Tres fue detenido en dicho departamento con motivo de las Medidas Prontas de Seguridad vigentes en nuestro país.-
5.XI.65	75/2352 Epóca	En el diario Epóca de la fecha se informa sobre la detención del reseñado durante la vigencia de las Medidas Prontas de Seguridad Además informa que es Director de la Oficina Técnica del Consejo Departamental de Enseñanza Secundaria, Químico - Farmaceutico, Director de la farmacia más antigua de la ciudad.-
12.9.74	2316 Ev.B-2.	Integrante de la Comisión Directiva de la Asociación de Profesores de Treinta y Tres y de la Asociación de Empleados y Obreros Municipales. Profesor de Químicas de Ens. Sec. desde 1950 y Director del Laboratorio Municipal de Treinta y Tres por concurso de oposición. (E).-
26.2.71	B.77.D-1.	Docente de comprobada acción subversiva dentro de la Enseñanza. Eval. B-2.(E).-
06.10.81	D. 8457	-Integrante al 8/10/73 de Logia Masónica "TREINTA Y TRES ORIENTALES". Evaluación: A-2 . (VL) (LA).-Indica ( ) ( ) ( ) ( ) ( ).
17-8-83	0875/79	Se reciben antecedentes. "Epoca" de 5-11-65-pag.7-:Destaca que con motivo de "Las medidas prontas de seguridad" fue detenido por la policía el causante, que es Director de la Oficina Técnica del Consejo Departamental de Enseñanza Se-

FECHA	DOCUMENTOS	CRUXEN MELLO ANTECEDENTES A REGISTRAR FRANCISCO BAL
		042870 ./ más antigua ciudad de Treinta y Tres; Candidato al Consejo Departamental y a la diputación por la lista 614, del Batllismo catorcista.- 12/74:Se encuentra sumarriado por el CONAE por haber sido detenido por la fuerza pública. Eval. A-2 (SI). Indica (1) al (9).

Fs. 1

CANAL 10

JUNTA DE COMANDANTES EN JEFE 042871-4

S. I. D.

DEP. V SECC. I

SUB SECC. A/N

FICHA Nº ..... CONTEO 26.5.80

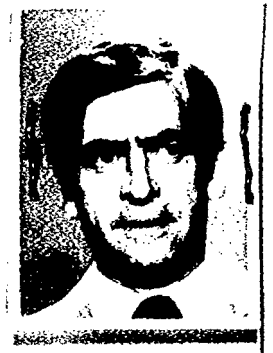

(7)

CRUXEN LEAL (1) — Apellidos

José — Nombres

DOCUMENTOS: C/C Nº ..... Dpto. ..... C/I. 917.685 Serie Nº

OTROS DOC. Reg. Prof. Serie A. 660.442 (4) — Pasaporte / Li. Enrol / etc.

NACIMIENTO: 27/05/1937(5) — Fecha — Uruguay(6) — Lugar

DOMICILIO: Rocha 2625 (3) Ap.2(8) — Calle / Nº / Teléf. / Ciudad o Localidad

PROFESION U OCUPACION: Periodista "SUBRAYADO"

LUGAR: S.A.E.T.A Canal 10 CARGO: .....

IDEOLOGIA POLITICA: ..... CLASIFICACION: .....

DATOS COMPLEMENTARIOS: ..... — Est. Civil / Cónyuge / Hijos

Hijo de: José y Romilda (2) — Otros familiares

[redacted]

FECHA	DOCUMENTOS	042871 ANTECEDENTES A REGISTRAR Fs. 2
ENE-80	DNII	No registra antecedentes.
5/5/82	D. 14434	Concurrió a la Conferencia Regional de la FAO como periodista acreditado de CANAL 10 TV.- (FE)
5/5/82	D. 14442	Indica (1) al (4)... (FE)
21.5.83	26939/4	Acreditado ant. la DINRR para cubrir la visita de SS.MM. los Reyes de España, realizada entre el 20 y el 22 de los corrientes. Eval: A-1 (GD)
12/11/83	27003/37	Aporta datos filiatorios.-Eval: A-1 (Indica 5 al 8)(AD)

MINISTERIO DE DEFENSA NACIONAL

S. I. D.

042872-2

Dep. I Secc. I

Sub-Secc. **A/N**

Ficha Nº ..... Confec. .....

CRUZ OLIVERA — Adaliz

Apellidos — Nombres

DOCUMENTOS: C|C ..... C|I .....

Serie Nº Nº Dpto.

OTROS DOC.: .....

Pasaporte Lib. Enrol. etc.

NACIMIENTO: .....

Fecha Lugar

DOMICILIO: ④ Ituzaingó y S. Lawry — Río Negro

Calle Nº Telef. Ciudad o Localidad

PROFESION U OCUPACION: .....

LUGAR: ..... **CARGO** .....

IDEOLOGIA POLITICA ② Comunista - UJC.- **CLASIFICACION** ③ Círculo Fray Bentos. Carnet Nº2157 - Ingresó:31/1/60

DATOS COMPLEMENTARIOS .....

Est. Civil Conyuge Hijos

[redacted]

otros familiares

Ficha confeccionada en:Montevideo,20 de Octubre de 1969.-

FECHA	DOCUMENTOS	042871	ANTECEDENTES A REGISTRAR	B2
III/62			Mondel Nº161 - Indica ① al ③	

MINISTERIO DE DEFENSA NACIONAL

S. I. D.

042873-0

Dep. I Secc. I

Sub-Secc. **A/N**

Ficha Nº ..... Confec. .....

CRUZ OLIVERA(8) Adelma Edina

Apellidos Nombres

DOCUMENTOS: C|C L.A.A.14909(3) C|I .....

Serie Nº Nº Dpto.

OTROS DOC.: .....

Pasaporte Lib. Enrol. etc.

NACIMIENTO: 33 años en 1969(4) .....

Fecha Lugar

DOMICILIO: Sarandí 348 r (5) Rio Negro(6)

Calle Nº Telef. Ciudad o Localidad

PROFESION U OCUPACION: Labores(7)

LUGAR: ..... **CARGO** .....

IDEOLOGIA POLITICA (1) Comunista - UJC.- **CLASIFICACION** (2) Círculo Fray Bentos Carnet Nº1926 - Ingresó:20/10/59

DATOS COMPLEMENTARIOS .....

Est. Civil Conyuge Hijos

[redacted]

otros familiares

Ficha confeccionada en :Montevideo,20 de Octubre de 1969.-

FECHA	DOCUMENTOS	042873 ANTECEDENTES A REGISTRAR
III/62	Mondel N°161 - Indica (1) al (9)	
4-6-76	Doc.0774	Afiliado al Partido Comunista con el N°33637,fecha de ingreso 5-9-69.Secc.Fray Bentos.Indica :del(3) al (8).Eval:B-1 (V)

53

J. C. J. 042873 23 AGO. 1976

Dpto. 1

Apellidos CRUZ OLIVERA

Nombres Ademia Edina

Documentos AFIL.P.C.No.33637.

Ant, Secc: A B C D E G V

☐ ☐ ☐ ☐ ☐ ☐ ☐

Secreto

042873

ANTECEDENTES

Fecha ing: 5.9.68.

Or.33 años.

Dom: Sarandí 3481 - Oribe y Hugos. .F.Bentos,

Dpto.Río Negro.

CC: LAA. 14909.

8.1.76.Doc. OCOI.Eval: B - 2. (Y).

FS-1

SERVICIO DE INTELIGENCIA
División I
(Seguridad)

MINISTERIO DE DEFENSA NACIONAL
SERVICIO DE INFORMACION DE DEFENSA
M / F
[redacted] 042874-8

..... Sección
Act. Ant. Nac. [redacted]
Ficha N.º [redacted]

Nombres y Apellidos: CRUZ Adino

Fecha de Nacimiento: .....

Lugar de Nacimiento: .....
(País - Ciudad o Localidad - etc.)

Cred. Civ.: Serie ..... N.º ..... Ced. Identidad: .....

Otros documentos: .....
(Pasaporte - Libreta Enrolam. - etc.)

Foto

Domicilio: Fray Bentos
(Ciudad o Localidad) (Calle) (N.º) (Telef.)

Filiación
- Edad Aparente ..... Color del Cutis .....
- Color del Cabello ..... Estatura Aproximada .....
- Complexión ..... Aspecto Social .....
- Señas particulares [redacted]

Ficha confeccionada en Montevideo el 5 de Enero de 1965.-

042874 132

ACTIVIDADES

(1) Laborales: Profesión ..... Lugar de trabajo .....

Cargo ..... Antigüedad .....

Otras Actividades .....

.....

(2) Políticas: Ideología ..... Comunista. ..... Actuación .....

Antecedentes .....

Antecedentes familiares .....

(3) Sociales: Estado Civil ..... Religión ..... Figuración .....

Grado Instrucción ..... Lugares que frecuenta .....

(4) Económicas: Situación ..... Capital aprox. ..... Vehículo ..... marca y N.o

Otros datos .....

Datos Complementarios .....

Apreciación Personal Gral. .....

.....

.....

CRUZ — FICHA COMPLEMENTARIA — Adino

Documento		042874 Antecedentes 153
Fecha	Origen	
2/X/964.	B-41-D-20.-	-De ideología política comunista.-Domiciliado en la ciudad de Fray Bentos.-Se afilió al Partido Comunista con fecha 20/10/959,con el Carnet Nº 1426.- Eval.B-2.

SERVICIO DE INFORMACION DE DEFENSA

Dep. 1

042875-5

E

15-1

Confeccionado el 16.11.71.

VARIOS

FOTO

Apellidos CRUZ SANTACRUZ (2)

Nombres ADRIANA MARGARITA (1)

Fecha de Nacimiento

Lugar de Nacimiento

Est. Civil

Cred. Cívica BJB-18660 (4) Céd. Identidad 1.233.466.

Otros Documentos

Ocupación

Padre

Madre

Domicilio Rivera 4258 (5) Ciudad

Otros datos

FICHA COMPLEMENTARIA 132

DOCUMENTO		042875 ANTECEDENTES
Fecha	Origen	
8/10/71.	B.72.D.237.	**Ocupó la Universidad de la República el 8/10/71, siendo desalojado a las 16.00 horas por la fuerza pública. (W).**
29.10.71	16/1	En diciembre de 1970 figura como Becario de la Universidad de la República, percibiendo un sueldo mensual neto de $ 9.900.oo.-(E)
22.3.73 Anexo 2	423 JPM PM	Procesada en Febrero de 1973, por los delitos: "Conspiración seguida de actos preparatorios" y "Asociación Subversiva". Indica ③ ②. (DD)
27/XI/1972	D.4438 P.E.I.	- Fué detenida el 26 de noviembre de 1972 en la finca de la calle Pedro Visca 4250 donde estaba montada una "ratonera" y previamente se había inspeccionada incautándose datos para la confección de "sosias" con el seúdonimo de "LAURA". Interrogada manifestó haber sido reclutada por Norma PAGLIANO y haber estado ubicada en el C.A.T. 1 Q del G.A.F. Q del Sector Estudiantil de la Columna 70, trabajando para el sector Servicios en la confección dec"sosías" y haber pasado información de rutinas de militares.- Además proporcionó cantidad de nombres de integrantes de la organización.-(C.C)

T-3

FECHA	DOCUMENTOS	042875 ANTECEDENTES A REGISTRAR
20.5.77	0475	-Integra nómina de privados de libertad en el ambito del Ejercito al 6.8.976.- Recluido en el EMIR Nro. 1 (D.E.III).-(PP).-
20/5/77	0475 PME.	6/8/76. Detenida el 26.11.72.Procesada.Eval.A-1 (MM).-
25.10.77	Doc.1106	Figura en una relación de Altas del Reg.C.4 al 30.7.77.Eval. A-1.- (i). -Figura en una relación de Movimientos de Reclusos al 31/7/77. Situación del mismo:Baja del EMIR.2.- Fecha: 8/7/77.-Causa: Libertad Anticipada.-Juez:1ra.I.3er.T.-Fecha de Detenido:28/11/72.-Antecedentes:Arts. 60(XII) y 60(V)CPM.-Eval.A-1.- (i).
16.02.82	D. 5757/ 43	-Figura en una relacion de la Corte Electoral, de ciudadanos inscriptos en el Registro Civico Nacional, que se encuentran comprendidos en el Art. 1, Literal "B" del Acto Institucional No. 4, con prohibicion de ejercer el derecho de voto. (Procesados por delitos de "Lesa Nacion").EVALUACION A-1(VL) Indica (3) (4) (8)
16.02.82	D.6004/81 15	-Se encuentra comprendido en el Art.1o. literal b) del Acto Institucional No.4,por haber sido procesado el 15 / 1 / 73 por los delitos previstos en. C.P.M. 60(V) y 60(XII) C.P.O. EVALUACION A-1 (LA)

FECHA	DOCUMENTOS	042875 ANTECEDENTES A REGISTRAR 154
20.4.83	24745/83	-03.03.83-Figura en una relación procedente de la E.M.R. de liberados.Detenido el 26.11.72, liberado el 08.07.77.Pertenece al M.L.N.-EVAL:A-1 (Q)
20.4.83	24362/83	-08.03.83-Indica idem Doc. 24745/83.-EVAL:A-1 (Q)
27.4.84	8401545/001	-AÑO 1977-78: Figura en una relación de reclusas liberadas, procedente del EMR 2, puesta bajo el régimen Lib. Vig.. Unidad de control: R.C.M.4, fijando domicilio en Pedro Visca 4250. Fecha de liberada: 7.7.977. Eval.A-1 (TL).-

Es 1

SERVICIO DE INFORMACION
DE DEFENSA
Dep. 1

042876 -3 Confeccionado el **13 de febrero de 1973**

VARIOS

FOTO

Apellidos **CRUZ** FERNANDEZ (1)

Nombres **Alberto** BISMARCK (2)

Fecha de Nacimiento

Lugar de Nacimiento

Est. Civil

Cred. Cívica Céd. Identidad

Otros Documentos

Ocupación **Profesor Liceo de Florida.** GEOGRAFIA (3)
Presidente de la Asoc. de Profesores.

Padre

Madre

Domicilio Ciudad

Otros datos

[redacted]

CHIESA Hnos. Ltda - 3.000 - 3 - 72

FICHA COMPLEMENTARIA

Fs 2

DOCUMENTO		ANTECEDENTES
Fecha	Origen	042876
19/7/1972	D. 2236	**Su nombre aparece en una lista de activistas del Frente Amplio integrantes del "Movimiento de Lucha", en la ciudad de Florida. Realiza reuniones en su casa y ha hecho relevamientos.-(J).-**
25.05.82	D. 15210 pág 93	Funcionario del CONAE que fue sumariado en aplicación del procedimiento disciplinario previsto en la Ordenanza No. 17. Destituido por R. I. No. 7 /102/ 77, de 8 / 3 / 77.- Evaluación: A-1. Indica (1) (2) (3) ( ) (VL)
14/11/83	11941 / 82 PAG. 1275	- POSEE ANTECEDENTES EN EL CO.NA.E - EVAL - A - 1. CCD) INDICA ( ) ( ) ( )
24.4.84	8402563/2	19.3.84 - Con motivo de la liberación de SERGNI se reunieron en la Plaza Artigas de la C.Florida, un grupo de personas entre las que se encontraba el causante, quienes formaron una caravana con la que recorrieron la ciudad. Eval: B-2 (00)

MINISTERIO DE DEFENSA NACIONAL
S. I. D.

042877 - 1

28.4.75 R-1

Dep. I Secc. I

Sub - Secc. G

Ficha Nro. _____ Confec. _____

CRUZ — Apellidos

Alba — Nombres

DOCUMENTOS: C/C _____ Serie _____ Nro. C/I. _____ Nro. _____ Dpto.

OTROS DOC. _____ Pasaporte _____ Lib. Enrol. _____ etc.

NACIMIENTO: _____ Fecha _____ Lugar

DOMICILIO: _____ Calle _____ Nro. _____ Teléf. _____ Ciudad o Localidad

PROFESION U OCUPACION: Odontóloga

LUGAR: ANCAP CARGO: _____

IDEOLOGIA POLITICA: _____ CLASIFICACION: _____

DATOS COMPLEMENTARIOS: _____ Est. Civil _____ Conyuge _____ Hijos

[redacted]

Otros familiares

R2

Fecha	Documentos	042877 ANTECEDENTES A REGISTRAR
22.10.73	D.3602 (Rv. 0-3)	- Figura en una lista de activistas de ANCAP.- (00)

FS 1

JUNTA DE COMANDANTES EN JEFE

S. I. D.

042878-9

Dep. I Secc. I

Sub Secc. A/N

Ficha Nº ..... Confec. .....

CRUZ OLPA de ERRECARTE — Alba Teresita

Apellidos — Nombres

DOCUMENTOS: C/C NEB 11.244(1) C/I. 56.096 Colonia

Serie Nº Nº Dpto.

OTROS DOC. .....

Pasaporte Lib. Enrol. etc.

NACIMIENTO: 19.1251 Nueva Helvecia

Fecha Lugar

DOMICILIO: García Peña 2791 Colonia

Calle Nº Teléf. Ciudad o Localidad

PROFESION U OCUPACION: Maestra

LUGAR: ..... CARGO: .....

IDEOLOGIA POLITICA: ..... CLASIFICACION: .....

DATOS COMPLEMENTARIOS: .....

Est. Civil Cónyuge Hijos

[redacted]

.....

Otros familiares

Fecha	Documentos	042878 ANTECEDENTES A REGISTRAR	FS 2
XII.980	959	- 17.IV.980 - Presenta recurso ante el Delegado del S.I.D. en el Departamento de Colonia al habérsele incluido en la Cat."B" de C.H.C.P., el que es elevado a este Servicio el 14.10.80 para consideración comunicando que se le otorgó Cat. "A", en base a que los orígenes de los antecedentes que la incriminan no están determinados. ANTECEDENTES QUE REGISTRA EL BATALLON DE INFANTERIA No. 4 03.8.76 - Personas de reconocida Fé Democrática de la docencia la sindican como izquierdista activa, participando en las Asambleas realizadas en el Instituto Magisterial de la ciudad de Rosario, cuando estuvo bajo la Dirección del reconocido izquierdista Omar Estebal PITA. 19.3.81 - Por Exp. No. 81/D-I/81 de este Servicio se comunica al Delegado del S.I.D. en Colonia, que al tomarse conocimiento se vuelve el expediente.- (C)	
14/11/83	11941 / 82 PAG. 1275	- POSEE ANTECEDENTES EN EL CO.NA.E - EVAL - A - 1. CC) INDICA ( ) ( ) ( )	

JUNTA COMANDANTES EN JEFE
Dep. 1

042879-7 Confeccionado el 9.1.78

K-1

V A R I O S

FOTO

Apellidos CRUZ STARICCO

Nombres Aldo Elio Luis

Fecha de Nacimiento .....

Lugar de Nacimiento .....

Est. Civil .....

Cred Cívica ..... Céd. Identidad 1.209.214

Otros Documentos .....

Ocupación .....

Padre .....

Madre .....

Domicilio ..... Ciudad .....

Otros datos .....

.....

.....

IMP. CHIESA Hnos. Ltda. 3.000 - 5 - 76

FICHA COMPLEMENTARIA

B-2

DOCUMENTO		042879 ANTECEDENTES
Fecha	Origen	
26.12.77	D. 1390	- Según nota del Directorio de ANTEL se pone en conocimiento que le fue negado su ingreso a dicha Administración por encontrarse comprendido en el inciso "A" de la decisión de la Junta de Comandantes en Jefe de fecha 12.12.74.- (S).- A-1

F-2

JUNTA DE COMANDANTES EN JEFE

S. I. D.

042880 - 5 Dep. I Secc. I

Sub Secc. A/N

Ficha Nro. ____ Confec. 14.11.78

CRUZ — Apellidos

Alfindo — Nombres

DOCUMENTOS: C/C LAA-5827 — Serie Nro. — C/I. ____ — Nro. Dpto.

OTROS DOC. ____ — Pasaporte Lib. Enrol. etc.

NACIMIENTO: ____ — Fecha Lugar

DOMICILIO: Herrera 1419 — Calle Nro. Teléf. Ciudad o Localidad

PROFESION U OCUPACION: Portuario

LUGAR: ____ CARGO: ____

IDEOLOGIA POLITICA: ____ CLASIFICACION: ____

DATOS COMPLEMENTARIOS: ____ — Est. Civil [redacted] Cónyuge Hijos

Otros familiares

B2

Fecha	Documentos	042880 ANTECEDENTES A REGISTRAR
26.11.78	Doc.866	-Afiliado al Partido Comunista con el Nro.6238, fecha ingreso: 15.12.57.- Eval: A-1 (M).-

MINISTERIO DE DEFENSA NACIONAL 42881-3

S. I. D.

Dep. I Secc. I

Sub-Secc. G

Ficha Nº..... Confec.....

CRUZ LEMA Alfredo

Apellidos Nombres

DOCUMENTOS: C/C..... C/I 933.818

Serie No. No. Dpto.

OTROS DOC.:.....

Pasaporte Lib. Enrol. etc.

NACIMIENTO:.....

Fecha Lugar

DOMICILIO: Paramiñan Nº397

Calle No. Telef Ciudad o Localidad

PROFESION U OCUPACION: Empleado de EGSA desde 17/8/954

LUGAR:..... CARGO.....

IDEOLOGIA POLITICA..... CLASIFICACION Activista

DATOS COMPLEMENTARIOS .....

Est. Civil Conyuge Hijos

[redacted]

152

FECHA	DOCUMENTOS	042881 ANTECEDENTES A REGISTRAR
5.VI.70	Bm.I.Nº8	Ocupante de la planta industrial junto a otros obreros en marzo de 1970.V.

19 MAR. 1979

FS L

JUNTA DE COMANDANTES EN JEFE

Dep. I Secc. I

Sub Secc. A/N

S. I. D. 042882-1

Ficha Nro. ____ Confec.____

CRUZ SANTACROCE — Anabel Susana

Apellidos — Nombres

DOCUMENTOS: C/C BUB=18661 C/I. 1.233.468 (1)

Serie Nro. Nro. Dpto.

OTROS DOC. .....

Pasaporte Lib. Enrol. etc.

NACIMIENTO: 29 de aDiciembre de 1941 Montevideo (2)

Fecha Lugar

DOMICILIO: Luis P. Ponce 1426 Ap.8 (3) Montevideo

Calle Nro. Teléf. Ciudad o Localidad

PROFESION U OCUPACION: Estudiante

LUGAR: Facultad de Química (4) CARGO: .....

IDEOLOGIA POLITICA: ..... CLASIFICACION: M.L.N.(6)

DATOS COMPLEMENTARIOS: .....

Est. Civil Cónyuge Hijos

Cabellos castaños, ojos verdosos ([redacted]

Otros familiares

Req.Nº 753
CRUZ SANTACROCE
Anabel Susana
Montevideo

F52

Fecha	Documentos	042882 ANTECEDENTES A REGISTRAR
25 SET 1978		- Delegado de Mesa por las listas 77-700=1811=4190=9988.=
1 9 8		, en las elecciones nacionales del año 1971
		Departamento de Montevideo.= . Circuito 2373.
		.- (0175) (M).=
20/10/71	D.16/1	En Diciembre de 1970 figura como Becario de la Universidad de la República, percibiendo un sueldo mensual neto de $ 9.900..-(E).-
14/9/73	D.2978	Se requiere su captura por sabérsele vinculada a los movimientos sediciosos y haber pasado a la clandestinidad. Requerido No.753.- Indica (1 al 6).- (bb).-
25/9/73 Cdo.FF.CC.	D.3021 No.942	Indica lo mismo que el documento anterior.- (OO).-
26/4/83	25365/1484	=Indica Idem.Doc.2978, refiriéndose al Nro.de Requerido. Eval:A-2.(PS) Indica (6)
14/11/83	11941 / 82 PAG. 1275	- POSEE ANTECEDENTES EN EL CO.NA.E - EVAL - A - 1.(C) INDICA ( ) ( ) ( )

5-1

SERVICIO DE INFORMACION DE DEFENSA
Dep. I

042883-9

..... **Sección "G"**
Gremios
Ficha Nº [redacted]

Nombres y Apellidos: CRUZ Angel Hº

Fecha y Lugar Nac.: .....

Cred. Cív.: Serie ..... Nº ..... Ced. Identidad: .....

Otros documentos: .....
(Pasaporte - Libreta Enrolam. - etc.)

Domicilio: .....
(Ciudad o Localidad) **(Calle)** **(Nº)** **(Teléf.)**

Profesión: Funcionario Portuario

Cargo y Lugar: .....

Ideol. Política: ..... Actuación: DIRIGENTE de la Asociación de Funcionarios Portuarios.-

Datos Complementarios: .....

Apreciación General: .....

.....

.....

Ficha confeccionada: Montevideo, 29 de mayo de 1967

Foto

Fórm. 4

152.

FICHA COMPLEMENTARIA

Documento		042883 ANTECEDENTES
Fecha	Origen	
	"Quilla" N° 226	-Integrante de la Comisión Electoral de la Asociación de Funcionarios Portuarios para el período de 1967.-

MINISTERIO DE DEFENSA NACIONAL
SERVICIO DE INFORMACION DE DEFENSA
M/F
[redacted]
SERVICIO DE INTELIGENCIA

042883

[redacted]
15-3

Fecha 2-XI-948.-
Ficha N.º 513 -

FOTO

Nombre CRUZ, Angel María .-
Nacionalidad Uruguayo.-
Profesión o actividad Jornalero de la Adminis. Nnal. de Puertos.-
Lugar de nacimiento
Documentos que posee
Domicilio Horizonte No. 5557 Teléf.

FILIACION

Edad ~~XXXXXXX~~ 27 años.- color del
cutis de los cabellos
estatura aspecto social
señas particulares

[redacted]

Fecha	Contenido
2-XI-48	"EL PAIS" (1)

042883 B2

Lugares donde frecuenta

afiliado al Partido Comunista

actividad política y donde actúa

Antecedentes policiales

vehículos que posee o que guía

nombre y número de

personas que forman su familia, casado.-

DATOS COMPLEMENTARIOS

(1) Intervino en el atentado al cine "Trocadero".-

SERVICIO DE INFORMACION
DE DEFENSA
Dep. 1

MINISTERIO DE DEFENSA NACIONAL
SERVICIO DE INFORMACION DE DEFENSA
M / F
[redacted]
Ficha N° [redacted] confeccionada el 27/XII/1966.-

[redacted]
B-1

Sección .....

042884 -7

FOTO

Apellidos CRUZ

Nombres Andrés.

Fecha de Nacimiento: .....

Lugar de Nacimiento: .....

Cred. Cív.: ..... Ced. Identidad: .....

Prontuario: ..... F. Censal: .....

Padre: .....

Madre: .....

Domicilio: ..... Ciudad: .....

Otros datos (Documentos y señas personales) Socio de la Escuela de Bienestar y de la Cooperativa de Productores Agrícolas COPALCEN.-

[redacted]

Form. 3

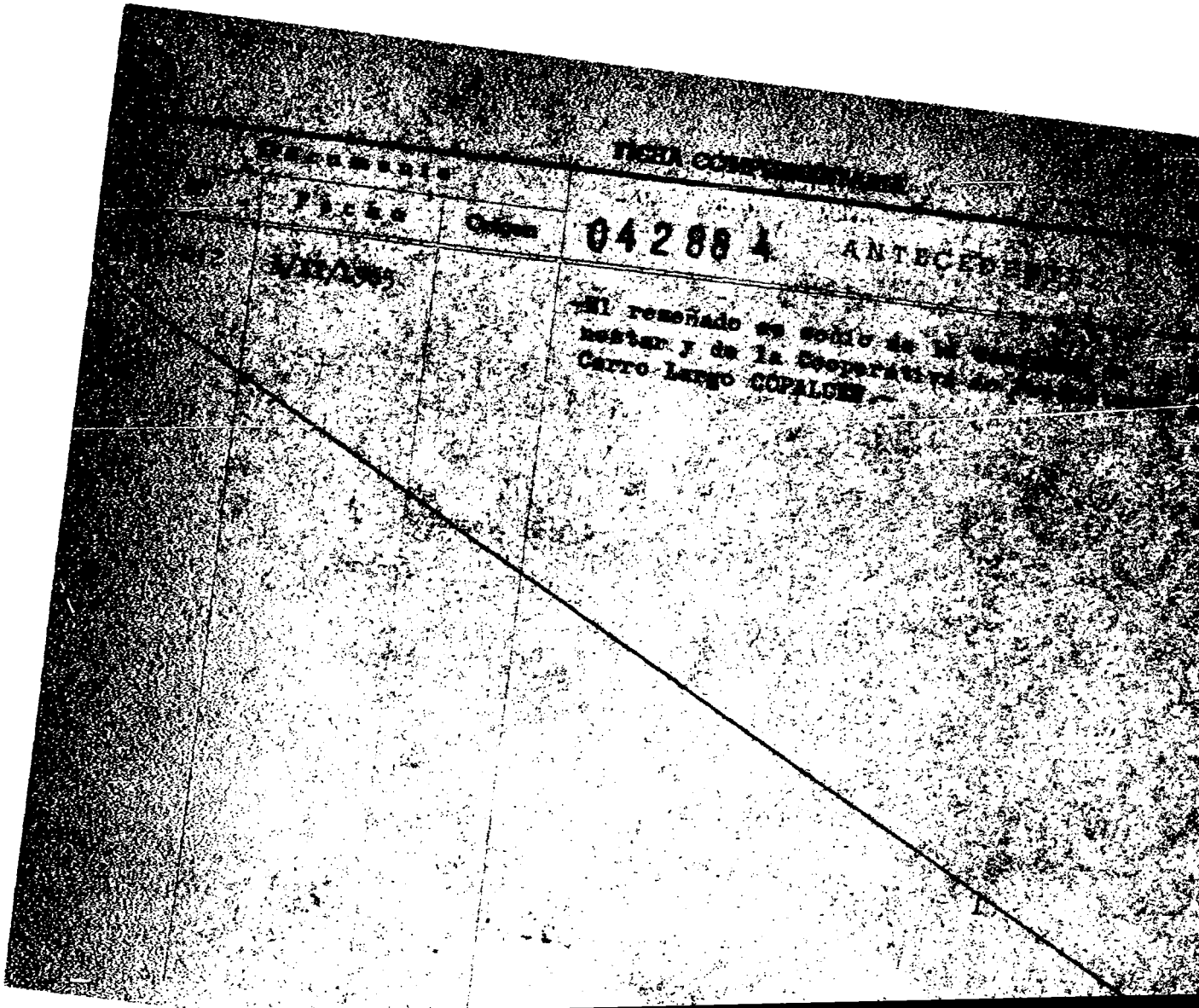

B-1

JUNTA DE COMANDANTES EN JEFE 20 MAR. 1978

S. I. D.

Dep. I Secc. I

Sub Secc. A/M

Ficha Nro. _____ Confec._____

042885 4

CRUZ ESTEVEZ — Apellidos

Anhair Araceli — Nombres

DOCUMENTOS: C/C BLA=18135 (Serie / Nro.) C/I. _____ (Nro. / Dpto.)

OTROS DOC. _____ (Pasaporte / Lib. Enrol. / etc.)

NACIMIENTO: _____ (Fecha / Lugar)

DOMICILIO: _____ (Calle / Nro. / Teléf. / Ciudad o Localidad)

PROFESION U OCUPACION: _____

LUGAR: _____ **CARGO:** _____

IDEOLOGIA POLITICA: _____ **CLASIFICACION:** _____

DATOS COMPLEMENTARIOS: _____ (Est. Civil / Cónyuge / Hijos)

[redacted]

Otros familiares

152

Fecha	Documentos	042885 ANTECEDENTES A REGISTRAR
25 SET 1978	1196	- Delegado de Mesa por las listas: 1001=2001 , en las elecciones nacionales del año 1971, por el Departamento de Montevideo.= . Circuito N°1714.= (0176) (M).=

Ficha confeccionada el 29/V/73

FS-1

MINISTERIO DE DEFENSA NACIONAL
S. I. D.

042886 -2

P.E.

Dep. Sec. 1
Sub-Secc. A/N

Ficha Nº____ Confec.____

~~CRUZ~~ Arabel Susana
Apellidos Nombres

DOCUMENTOS: C/C.____ C/I.____
Serie Nro. Nro. Dpto.

OTROS DOC. ____
Pasaporte Lib. Enrol. etc.

NACIMIENTO: ____
Fecha Lugar

DOMICILIO: ____
Calle Nro. Teléf. Ciudad o Localidad

PROFESION U OCUPACION: ____

LUGAR: ____ CARGO: ____

IDEOLOGIA POLITICA: ____ CLASIFICACION: ____

DATOS COMPLEMENTARIOS: ____
Est. Civil Cónyuge Hijos

[redacted]
Otros familiares

152

Fecha	Documentos	042886 ANTECEDENTES A REGISTRAR
P.P.P. 21/Xl a 28/Xl/72	4437 Hja.1-Anex.2	-Internada en el Reg.C.4.Fue liberada por Ord.Cdo.N.-(D)

B-2

JUNTA DE COMANDANTES EN JEFE
S. I. D.

042887-0 Dep. I Secc. I
Sub Secc. A/N
Ficha Nro. ____ Confec. 7-6-78

CRUZ OLIVERA (Apellidos) Arcangel (Nombres)

DOCUMENTOS: C/C L.A.A.5737 (Serie / Nro.) C/I. ____ (Nro. / Dpto.)

OTROS DOC. ____ (Pasaporte / Lib. Enrol. / etc.)

NACIMIENTO: 53 años (en 1969) (Fecha) ____ (Lugar)

DOMICILIO: Pasaje Proyectado 1776 (Calle / Nro.) ____ (Teléf.) Rio Negro (Ciudad o Localidad)

PROFESION U OCUPACION: Obrero

LUGAR: ANGLO CARGO: ____

IDEOLOGIA POLITICA: ____ CLASIFICACION: ____

DATOS COMPLEMENTARIOS: ____
Est. Civil [redacted] Cónyuge Hijos

Otros familiares

K-2

Fecha	Documentos	042887 ANTECEDENTES A REGISTRAR
8-6-76	Doc.0774	Afiliado al Partido Comunista con el Nº 38377, fecha de de ingreso 30-5-69. Presentado por: Juan Gomez. Secc. Fray Bentos. Eval: B-1 (V)

J. C. J. 042887 23 AGO. 1976

Dpto. 1

Apellidos CRUZ CLIVERA

Nombres Arcángel

Documentos AFIL.P.C.No.38377.

Ant, Secc: A B C D E G V

☐ ☐ ☐ ☐ ☐ ☐ ☐

Secreto

042887 **ANTECEDENTES**

Fsq

Fecha ing: 30.5.69.

Or.53 años.

Dom: Pasaje Proyectado 1770 F.Bentos.Dpto.Río Negro.

Ocup: LAA.5737.

Ocup: Obrero ANGLO UCHN.

8.1.76.Doc.0001.Eval: B - 2. (Y).

Fb-1

JUNTA DE COMANDANTES EN JEFE
S. I. D.

042888-8

Dep. I Secc. I

Sub Secc. A/N

Ficha Nro. _____ Confec. 18.3.77

CRUZ ALLENDE — Armando

Apellidos — Nombres

DOCUMENTOS: C/C ..... C/I. .....

Serie Nro. Nro. Dpto.

OTROS DOC. .....

Pasaporte Lib. Enrol. etc.

NACIMIENTO: .....

Fecha Lugar

DOMICILIO: .....

Calle Nro. Teléf. Ciudad o Localidad

PROFESION U OCUPACION: .....

LUGAR: ..... CARGO: .....

IDEOLOGIA POLITICA: ..... CLASIFICACION: .....

DATOS COMPLEMENTARIOS: .....

Est. Civil [redacted] Cónyuge Hijos

.....

Otros familiares

K2

Fecha	Documentos	042888 ANTECEDENTES A REGISTRAR
26.1.77 PD. 7 a 7	61	20.1.77 -Al presumirselo vinculado a las actividades del P. Comunista es internado en el sistema de MPS porden y a disposición del P. Ejecutivo. Había sido detenido en relación a presuntas irregularidades acaecidas en el Complejo Habitacional "Covisunca No.2".- (DD)
28.1.77 PD. 7 a 7	67	26.1.77 -Recuperó la libertad.- (DD)

JUNTA DE COMANDANTES EN JEFE 042889-6 Fel

S. I. D. V A R I O S

Dep. I ... Secc. I

Sub Secc. ~~XXXXX~~

Ficha Nº ..... Confec. 26.12.80

CRUZ RUIZ DIAZ — Argentina

Apellidos — Nombres

DOCUMENTOS: C/C ..... C/I. .....

Serie — Nº — Nº — Dpto.

OTROS DOC. .....

Pasaporte — Lib. Enrol. — etc.

NACIMIENTO: .....

Fecha — Lugar

DOMICILIO: Guaraní 1287 (Montevideo)

Calle — Nº — Teléf. — Ciudad o Localidad

PROFESION U OCUPACION: .....

LUGAR: ..... CARGO: .....

IDEOLOGIA POLITICA: ..... CLASIFICACION: .....

DATOS COMPLEMENTARIOS: .....

Est. Civil — [redacted]ge — Hijos

.....

Otros familiares

Fecha	Documentos	042889-6 ANTECEDENTES A REGISTRAR
10.10.80	0470	-Visita a su hermano (Mauricio CRUZ RUIZ DIAZ), internado en el E.M.R. Nº 1. Es de hacer notar que el mencionado recluso es sindicado dentro del establecimiento como integrante del denominado Movimiento "PUNTISTAS".Eval: A-1. (TT).-

F52

Imp. Nacional 716/79

MINISTERIO DE DEFENSA NACIONAL

S. I. D.

042890-4

B 1

Dep. I Secc. I

Sub-Secc. **A/N**

Ficha Nº ..... Confec. .....

CRUZ — Apellidos

Aumedes Acevedo — Nombres

DOCUMENTOS: C|C ..... (Serie, Nº) C|I ..... (Nº, Dpto.)

OTROS DOC.: ..... (Pasaporte, Lib. Enrol., etc.)

NACIMIENTO: ..... (Fecha, Lugar)

DOMICILIO: (1) S. Lawry y Piedras — Calle, Nº, Telef. — Río Negro — Ciudad o Localidad

PROFESION U OCUPACION: .....

LUGAR: ..... **CARGO** .....

IDEOLOGIA POLITICA (2) Comunista - UJC.- **CLASIFICACION** (3) Círculo Fray Bentos

Carnet Nº2164 - Ingresó:18/11/60

DATOS COMPLEMENTARIOS ..... (Est. Civil, Conyuge, Hijos)

[redacted] (otros familiares)

Ficha confeccionada en:Montevideo,17 de Octubre de 1969.-

FECHA	DOCUMENTOS	042890 ANTECEDENTES A REGISTRAR	B-2
III/62	Mondel Nº161 - Indica ① al ②		

JUNTA COMANDANTES EN JEFE

Dep. 1

B-1

042891-2 Confeccionado el 25.2.77

VARIOS

FOTO

Apellidos CRUZ SOSA

Nombres Aurora

Fecha de Nacimiento 35 años(1976)

Lugar de Nacimiento Uruguay

Est. Civil Divorciada

Cred Cívica ..... Céd. Identidad 1.528.950

Otros Documentos .....

Ocupación .....

Padre .....

Madre .....

Domicilio Av. Rivera 2629 Ap. 1 Ciudad .....

Otros datos .....

[redacted]

IMP. CHIESA Hnos. Ltda. 3.00. - 8 - 76

52

FICHA COMPLEMENTARIA

DOCUMENTO		42891 ANTECEDENTES
Fecha	Origen	
27.12.76 PD. 7 a 7	1615	16.12.76 -Detenida al haberse incautado en la Dirección Nacional de Aduanas un bolso de su propiedad, el que contenía ocho quilos de pastillas -al parecer sedantes del tipo "Valium". Se envió cierta cantidad de pastillas a la Dirección Nacional de Policía Técnica para su análisis.- (DD)
27.12.76 PD. 7 a 7	1616	17.12.76 -Indagada expresó que pastillas que le fueron ocupadas las traía destinadas a Bernardo Gertsenbluth. Por disposición del JLI de 1er. Turno recuperó la libertad bajo emplazamiento.- (DD)
20.1.77 PD. 7 a 7	34	14.1.77 -Por disposición del JLI de 1er Turno fue procesada por hallarse incursa en el delito de "Contrabando".- (DD)

SERVICIO DE INTELIGENCIA

Div. I (Seguridad)

Sección .....

MINISTERIO DE DEFENSA NACIONAL
SERVICIO DE INFORMACION DE DEFENSA

M / F

Ficha N.º [redacted] confeccionada el 12-III-965

042892-0

[redacted]

Foto

Apellidos CRUZ ORTEGA

Nombres Carlos E.

Fecha de Nacimiento: .....

Lugar de Nacimiento: .....

Cred. Civ.: ..... Ced. Identidad: .....

Prontuario: ..... F. Censal: .....

Padre: .....

Madre: .....

Domicilio: Paulina Luisi 2868 Ciudad: Montevideo

Otros datos (Documentos y señas personales)

Estudiante de la Universidad del Trabajo.-

.....

[redacted]

B-2

FICHA COMPLEMENTARIA

Documento			042892 Antecedentes
N.º	Fecha	Origen	
	12-IX-964	B-75-(1) D-188-	- Ocupó la Universidad de la República los días 9,10 y 11 **de setiembre** de 1964 en señal de protesta por la ruptura de relaciones con Cuba.- -Estudiante de la Universidad del Trabajo, domiciliado en Paulina Luisi 2868.-

15-1

MINISTERIO DE DEFENSA NACIONAL
S. I. D.

042803 -7

30 JUL. 1974

Dep. I Secc. I
Sub - Secc. G
Ficha Nro.____ Confec.____

CRUZ — Carlos M.
Apellidos — Nombres

DOCUMENTOS: C/C.____ (Serie, Nro.) C/I.____ (Nro., Dpto.)

OTROS DOC. ____ (Pasaporte, Lib. Enrol., etc.)

NACIMIENTO: ____ (Fecha, Lugar)

DOMICILIO: ____ (Calle, Nro., Teléf., Ciudad o Localidad)

PROFESION U OCUPACION: Maquinista (AFE).-

LUGAR: ____ **CARGO:** ____

IDEOLOGIA POLITICA: ____ **CLASIFICACION:** ____

DATOS COMPLEMENTARIOS: ____ (Est. Civil, Conyuge, Hijos)

____ (Otros familiares)

15.2

Fecha	Documentos	042893 ANTECEDENTES A REGISTRAR
29.11.73	D. 4047	Comete diversas irregularidades por razones gremiales.-qq-.

SERVICIO DE INFORMACION DE DEFENSA
Dep. I

MINISTERIO DE DEFENSA NACIONAL
SERVICIO DE INFORMACION DE DEFENSA

[redacted] Ficha Nº ..... confeccionada el 27/XII/1966

Sección .....

042894-6

FOTO

Apellidos CRUZ

Nombres Carlos.

Fecha de Nacimiento: .....

Lugar de Nacimiento: .....

Cred. Civ.: ..... Ced. Identidad: .....

Prontuario: ..... F. Censal: .....

Padre: .....

Madre: .....

Domicilio: ..... Ciudad: .....

Otros datos (Documentos y señas personales) CERRO LARGO .....

[redacted]

Form. 3

FICHA COMPLEMENTARIA

[illegible]	[illegible]	042894 ANTECEDENTES
[illegible]	[illegible]	- El reseñado es padre de [illegible] en la Escuela Bienestar dirigida por [illegible]

042895 -3

FS-1

JUNTA DE COMANDANTES EN JEFE
S. I. D.

CIVIL Y GOBIERNO

Dep. I Secc. I
Sub. Secc. A/N
Ficha N.º ..... Confec. 18.7.82

CRUZ (Apellidos) CELMAR (Nombres)

DOCUMENTOS: C/C ..... (Serie / N.º) C/I. ..... (N.º / Dpto.)

OTROS DOC. ..... (Pasaporte / Lib. Enrol. / etc.)

NACIMIENTO: ..... (Fecha / Lugar)

DOMICILIO: ..... (Calle / N.º / Teléf. / Ciudad o Localidad)

PROFESION U OCUPACION: .....

LUGAR: ..... CARGO: .....

IDEOLOGIA POLITICA: Partido Colorado CLASIFICACION: .....

DATOS COMPLEMENTARIOS: ..... (Est.Civil / Cónyuge / Hijos)

..... (Otros familiares)

Fecha	Documentos	042895 ANTECEDENTES A REGISTRAR 57.
29.10.80 P.D.Nº.	D.2003 02/80/DII	28.10.80 - Firma una solicitud para una reunión en la casa del Partido Colorado cita en Andrés Martinez Trueba 1271, dicha reunión la llevarían a cabo integrantes del sector "Integrantes del Partido Colorado". Dicha reunión no se efectuó.-(NN)

SERVICIO DE INFORMACION
DE DEFENSA
Dep. 1

042896-1

Confeccionado el 16 NOV. 1973

51

V A R I O S

FOTO

Apellidos CRUZ ZABALA

Nombres Dalia

Fecha de Nacimiento

Lugar de Nacimiento

Est. Civil

Cred. Cívica Céd. Identidad 558.558

Ctros Documentos

Ocupación

Padre

Madre

Domicilio Barcelona 1685 Ciudad

Otros datos Casada con Walter BURGHI TULIO (1)

FICHA COMPLEMENTARIA

52

042896

DOCUMENTO		ANTECEDENTES
FECHA	ORIGEN	
12.7.72	Doc.1987 Eval A-2	Figura en una relación de visitantes al los extremistas Ariel y Walter Domingo BURGHI CRUZ.-(SS)-
5.1.82	10785	-Madre de los sediciosos Ariel BURGHI CRUZ y Walter Domingo BURGHI CRUZ. Eval.: A-2.- Indica 1. (VL)
1.12.811	9852	-Indica lo mismo que el documento anterior. Eval.: Eval.: A-1.- (VL)
16.12.81	10498	- Indica lo mismo que el documento Nº 10785. Eval.: A-1.- (VL)
14.1.82	10994	- Indica idem doc. anterior.Eval:A-1 (OO)
5.1.82	10790	- Idem doc. anterior.Eval:A-2 (OO)

SERVICIO DE INFORMACION DE DEFENSA

042897-9 R-1

Dep. 1

Confeccionado el 5 de Junio de 1970

VARIOS

FOTO

Apellidos CRUZ

Nombres Edi

Fecha de Nacimienlo

Lugar de Nacimiento

Est. Civil

Cred. Civica Ced. Identidad

Otros Documentos

Ocupación

Padre

Madre

Domicilio Ciudad Paysandú

Otros datos

FICHA COMPLEMENTARIA

DOCUMENTO		ANTECEDENTES
Fecha	Origen	042897
30-VII-68	40-12	-Segun datos este individuo era confidente de la Embajada Norteamericana, vivía en Paysandu, ofició como contacto de Ruben PEREIRA MANDARIN, quien despue vendió la documentación que poseía al ICUS .- (no se poseen mas datos de esta persona) .-

JUNTA DE COMANDANTES EN JEFE
S. I. D.

042898-7

Dep. I [redacted] Secc. I

Sub. Secc. A/N

Ficha N.º ..... Confec. 15.9.82

CRUZ FERRARI (1) — Edinson María (2)
Apellidos — Nombres

DOCUMENTOS: C/C K.A.A.18.521 (3) C/I. 77.158(Paysandú) (4)
Serie N.º N.º Dpto.

OTROS DOC. .....
Pasaporte Lib. Enrol. etc.

NACIMIENTO: 42 años (1982) (5)
Fecha Lugar

DOMICILIO: Gómez (6) Paysandú (7)
Calle N.º Teléf. Ciudad o Localidad

PROFESION U OCUPACION: Rematador (8)

LUGAR: ..... CARGO: .....

IDEOLOGIA POLITICA: Partido Nacional Ferreira-Francolino (9) CLASIFICACION: CONVENCIONAL (10) Nov./1982

DATOS COMPLEMENTARIOS: Casado (11)
Est.Civil Cónyuge Hijos

.....
Otros familiares

042898

Fecha	Documentos	ANTECEDENTES A REGISTRAR
28.8.82.	D.18186	Ocupa el lugar que quedó vacante luego de la renuncia de Rubens Walter FRANCOLINO, al puesto de Líder Departamental dentro de la Agrupación Leandro Goméz del Partido Nacional de la Ciudad de Paysandu.- Eval.A-1.-(FE)
13/1 83	23691/033	Electo 4 to titulares del Organo Deliberante Nacional del Partido Nacional [illegible] de Paysandú Hoja de Votación K.A.L. [illegible] resultado de las Elecciones Internas de los Partidos Políticos habilitados, efectuadas el 28-XI-82. — Eval. A-1 (33). Indica 1 al 11
31.1.84	8400376/ 1 y 2	Según artículo publicado en el diario "El Telegrafo" de Paysandu, el día 16.12.83, firma junto a otros integrantes de la Intersectorial Cívica de ese Departamento una solicitud de autorización para realizar un acto no oficial de homenaje al Gral Leandro Goméz, el día 2.1.84. El mismo no fue autorizado por estar previstas actos oficiales de homenaje en la fecha.Eval:A-1 (00)

VARIOS

Fs 3

JUNTA DE COMANDANTES EN JEFE

S. I. D.

042898

Dep. I Secc. I

Ficha Nº ..... Confec. 29.10.82

CRUZ Edinson

Apellidos Nombres

DOCUMENTOS: C/C. ..... C/I. .....

Serie Nº Nº Dpto.

OTROS DOC. .....

Pasaporte Lib. Enrol. etc.

NACIMIENTO: .....

Fecha Lugar

DOMICILIO: .....

Calle Nº Teléf. Ciudad o Localidad

PROFESION U OCUPACION: .....

LUGAR: ..... CARGO: .....

IDEOLOGIA POLITICA: ..... CLASIFICACION: .....

DATOS COMPLEMENTARIOS .....

Est. Civil Cónyuge Hijos

.....

Otros familiares

Fecha	Documentos	042898 ANTECEDENTES A REGISTRAR Fs 4
07.09.82 (R.E.18.490)	18.654	11.02.82 - Se informa que el titular asistió al Acto de Homenaje al Gral.Leandro GOMEZ,en conmemoración de los 115 años de los hechos históricos de la Defensa de Paysandú que se llevó a cabo el día 02.01.80,y que fuera organizado por un sector del Partido Nacional.EVAL.:B-2 (K)(EE)
14/11/83	11941 / 82 PAG. 1275	- POSEE ANTECEDENTES EN EL CO.NA.E - EVAL - A - 1. CCD INDICA ( ) ( ) ( )
26.3.84	30090 011	en calidad de Vocal el Ciudadano Departamental del Partido Nacional por el Departamento de Paysandú Eval.- (A-1) C(K-G)

Fc-1

Confecc: 16 de Junio de 1970

MINISTERIO DE DEFENSA NACIONAL

S. I. D.

042899 -5

Dep. I Secc. I

Sub-Secc. A/N

Ficha N.o ..... Confec. .....

CRUZ — Apellidos

Eduardo — Nombres

DOCUMENTOS: C/C ..... Serie ..... N.o C/I ..... N.o ..... Dpto.

OTROS DOC. ..... Pasaporte ..... Lib. Enrol. ..... etc.

NACIMIENTO ..... Fecha ..... Lugar

DOMICILIO: Osimani — Calle — 1096 — N.o — Teléf. — Salto — Ciudad o Localidad

PROFESION U OCUPACION: .....

LUGAR: ..... CARGO: .....

IDEOLOGIA POLITICA COMUNISTA CLASIFICACION ACTIVO

DATOS COMPLEMENTARIOS ..... Est. Civil ..... Conyuge ..... Hijos

[redacted]

otros familiares

F-2.

Fecha	Documentos	042899 ANTECEDENTES A REGISTRAR
24/VI/68	40-9	-Comunista activo, se presume que forma parte o dirige el campamento en "Laureles"; capo de todos .-
9-IV-73	Doc.647	-Figura en una lista de Trabajadores de la Enseñanza Industrial y Agraria donde se hace un llamamiento a incorporarse al Frente Amplio.- (UR).- Evaluación F-2.

SERVICIO DE INFORMACION
DE DEFENSA
Dep. 1

042899

B-3

Confeccionado el 11.5.76

V A R I O S

FOTO

Apellidos CRUZ

Nombres Eduardo A.

Fecha de Nacimiento

Lugar de Nacimiento

Est. Civil

Cred Cívica Céd. Identidad

Otros Documentos

Ocupación

Padre

Madre

Domicilio Ciudad

Otros datos

Imp. CHIESA Hnos. Ltda. 10.000 - 12 - 73

FICHA COMPLEMENTARIA

55.24

DOCUMENTO 042899

Fecha	Origen	ANTECEDENTES
22.10.74	Doc. 2734 (Ev. B-2)	- Figura en una nómina de adherentes al Frente Amplio del Comité de Trabajadores de la Enseñanza Industrial y Agraria.-(00)

11.8.77

Fs 1

JUNTA DE COMANDANTES EN JEFE 042900-1

S. I. D.

Dep. I Secc. I

Sub Secc. A/N

Ficha Nro. _____ Confec._____

CRUZ VERDE — Apellidos

Eduardo Anibal — Nombres

DOCUMENTOS: C/C ..... (Serie / Nro.) C/I. ..... (Nro. / Dpto.)

OTROS DOC. ..... (Pasaporte / Lib. Enrol. / etc.)

NACIMIENTO: ..... (Fecha / Lugar)

DOMICILIO: ..... (Calle / Nro. / Teléf. / Ciudad o Localidad)

PROFESION U OCUPACION: Ex-Soldado del Liceo Militar No. 1 "Coronel L. Latorre"

LUGAR: ..... CARGO: .....

IDEOLOGIA POLITICA: ..... CLASIFICACION: .....

DATOS COMPLEMENTARIOS: .....

Est. Civil [redacted] Cónyuge Hijos

Otros familiares

Fs 2

Fecha	Documentos	042900 ANTECEDENTES A REGISTRAR
2.8.77 PEI No. 4 Depto II	D.0776 2/B/977 EME	- Reconoce su afiliación y haber tenido militancia a nivel sindical, participando en agitación en ese sector ya que intervino en paros, huelgas, ocupaciones de la fábrica en que trabajaba , asambleas en el local sindical sito en 8 de Octubre y Pirineos. Puesto a disposición del Señor Juez Militar de Instrucción se dispuso su libertad.- Eval. A-1.- (S).-
29.6.77	Doc.611	Figura en una relación de Internados, en MPS al 30.4.77. Se encuentra detenido en UU.Dep.del CGE (Reg.C.1) proveniente del CGE el 1.4.77.DETENIDO.Eval.A-1.- (i).
19.7.977	0301 PME	-Figura en una relación de Internados por MPS que fueron Bajas.Lugar de Reclusión:UU.Dep. del CGE.Paso a JMI.2do.- -A disposición de la Justicia.Fecha:2.5.77.Causa:Presunta Afiliación al P.C.Juez:JMI2do.T.Fecha Det.:1.4.77.Antecedentes:MPS.(P).-

14/11/83

11941 / 82
PAG. 12 75

- POSEE ANTECEDENTES EN EL CO.NA.E -
EVAL - A - 1. (C) INDICA ( ) ( ) ( )

F 5 1

SERVICIO DE INTELIGENCIA
División I
(Seguridad)

MINISTERIO DE DEFENSA NACIONAL
SERVICIO DE INFORMACIÓN DE DEFENSA
M/F
[redacted] 042901-9

Sección «A»
Act. Ant. Nac.
Ficha N.º [redacted]

Nombres y Apellidos: CRUZ, Elbio N.-

Foto

Fecha de Nacimiento: .....

Lugar de Nacimiento: .....
(País - Ciudad o Localidad - etc.)

Cred. Civ.: Serie ..... N.º ..... Ced. Identidad: .....

Otros documentos: .....
(Pasaporte - Libreta Enrolam. - etc.)

Domicilio: .....
(Ciudad o Localidad) (Calle) (N.º) (Telef.)

Filiación
- Edad Aparente ..... Color del Cutis .....
- Color del Cabello ..... Estatura Aproximada .....
- Complexión ..... Aspecto Social .....
- Señas particulares .....
[redacted]

Ficha confeccionada en Montevideo, el 17 de mayo de 1963.-

042901

ACTIVIDADES

(1) Laborales: Profesión ..... Lugar de trabajo .....

Cargo ..... Antigüedad .....

Otras Actividades .....

.....

(2) Políticas: Ideología Comunista.- Actuación .....

Antecedentes 2do. Suplente del 1er. Titular del Fidel a la Junta Departamental de Canelones, en las elecciones de 962.-

Antecedentes familiares .....

(3) Sociales: Estado Civil ..... Religión ..... Figuración .....

Grado Instrucción ..... Lugares que frecuenta .....

(4) Económicas: Situación ..... Capital aprox. ..... Vehículo ..... marca y N.o

Otros datos .....

Datos Complementarios .....

Apreciación Personal Gral .....

.....

.....

CRUZ Elbio N.

FECHA	DOCUMENTOS	042901 ANTECEDENTES A REGISTRAR	F3
14/11/83	11941 / 82 PAG. 1276	- POSEE ANTECEDENTES EN EL CO.NA.E - EVAL - A - 1.CCD) INDICA ( ) ( ) ( )	

Ficha confeccionada el 28/10/72

FS 1

MINISTERIO DE DEFENSA NACIONAL
S. I. D.

042902-7

Dep. I Secc. I
Sub-Secc. A/N
Ficha Nro. ..... Confec. .....

CRUZ ..... Eleuterio .....
Apellidos Nombres

DOCUMENTOS: C/C. ..... C/I. .....
Serie Nro. Nro. Dpto.

OTROS DOC. .....
Pasaporte Lib. Enrol. etc.

NACIMIENTO: .....
Fecha Lugar

DOMICILIO: .....
Calle Nro. Teléf. Ciudad o Localidad

PROFESION U OCUPACION: .....

LUGAR: ..... CARGO: .....

IDEOLOGIA POLITICA: ..... CLASIFICACION: .....

DATOS COMPLEMENTARIOS: .....
Est. Civil [redacted] Conyuge Hijos

.....
Otros familiares

Fs 2

Fecha	Documentos	042902 ANTECEDENTES A REGISTRAR
1971.	Lista 90 SALTO	-24 Titular a la Junta Departamental,de Salto. (PP).-
14/11/83	11941 / 82 PAG. 127/6	- POSEE ANTECEDENTES EN EL CO.NA.E- EVAL - A - 1.CCD) INDICA ( ) ( ) ( )

SERVICIO DE INFORMACION DE DEFENSA

042903 - 5

Confeccionado el 7.8.75

R-1

Dep. 1

V A R I O S

FOTO

Apellidos CRUZ CORNELLI

Nombres Elbio

Fecha de Nacimiento 35 años(1975)

Lugar de Nacimiento Uruguay

Est. Civil Soltero

Cred Cívica ..... Céd. Identidad .....

Otros Documentos .....

Ocupación Mozo

Padre .....

Madre .....

Domicilio Guemes 2991 ..... Ciudad .....

Otros datos .....

[redacted]

Imp. CHIESA Hnos. Ltda. 10.000 - 12 - 73

fc 2

FICHA COMPLEMENTARIA

DOCUMENTO		042903 ANTECEDENTES
Fecha	Origen	
10.5.75 PD. 07.00 a	781 07.00	8.5.75 -Fue inspecionado en su presencia la finca de Ba daguez 1795 -ya que se encontraba ocupando circunstancialemnete la misma- al tenerse información de que en la misma se encontraría el delincuente Ruben Vicente DE BENEDETTO, arrojando resultados negativos.- (DD)

SERVICIO DE INFORMACION
DE DEFENSA

042904-3

51

Dep. 1

Confeccionado el 11/VIII/970

FOTO

Apellidos CRUZ FERNANDEZ

Nombres Enrique Santos

Fecha de Nacimiento 1918

Lugar de Nacimiento

Est. Civil

Cred. Cívica Ced Identidad 432.157 (2)

Otros Documentos

Ocupación Funcionario Administrativo de AMDET (AFA)
Insp. Cap. Serv. (1) (Nro. 355) (3)

Padre

Madre

Domicilio Dionisio Oribe 3112 Ciudad

Otros datos

[redacted]

FICHA COMPLEMENTARIA 182

042904

DOCUMENTO		ANTECEDENTES
Fecha	Origen	
25/IX/968	33/62	-Figura en una relación de detenidos civiles alojados en el Grupo de Artillería Nº5.(Previa detención por violación del decreto de Medidas Prontas de Seguridad.).-
7.4.74	Doc. 0703	Ordenó la salida de un coche en ablande que posteriormente en dos horas se le fundió el meter.-qq-. Ind (1)
17.7.74	1732	-Aparece en una lista de funcionarios comunistas de AMDET.-INDICA (2) y (3) EVAL. F-6.-(PP).-

B-3

MINISTERIO DE DEFENSA NACIONAL
S. I. D.

042904

Dep. I 27 ABR. 1977

Sub Secc. G

Ficha Nro. ..... Confec. .....

CRUZ FERNANDEZ — Apellidos
ENRIQUE SANTOS — Nombres

DOCUMENTOS: C/C BJB 2963 — Serie Nro.
C/I. 432.152 — Nro. Dpto.

OTROS DOC. ..... — Pasaporte Lib. Enrol. etc.

NACIMIENTO: ..... — Fecha Lugar

DOMICILIO: Dionisio Oribe 3112 — Calle Nro. Teléf. Ciudad o Localidad

PROFESION U OCUPACION: Empleado de COOPTROL

LUGAR: ..... CARGO: .....

IDEOLOGIA POLITICA: ..... CLASIFICACION: .....

DATOS COMPLEMENTARIOS: .....

Est. Civil [redacted] Cónyuge Hijos

Otros familiares

77-4

Fecha	Documentos	042904 ANTECEDENTES A REGISTRAR
14.3.77	D.0236-	Figura en una relación de personal comunista y activista de la COOPERATIVA TROLEY-BUS (COOPTROL) que no se puede determinar su ideología y actividades políticas-gremiales. Es de hacer notar que personal de esta COOPERATIVA, proviene de la I.M.M. y pertenecían a A.D.E.O.M.(Asociación de Empleados y Obreros Municipales).- Personal sindicado como comunista-activista, estaría realizando un complot.- (V) (Información sin evaluar)

JUNTA DE COMANDANTES EN JEFE
S. I. D.

042905-O

Dep. I P. E. R1 Secc. I

Sub. Secc. A/N

Ficha N.º ..... Confec. 27.7.82

CRUZ — Apellidos

Ernesto — Nombres

DOCUMENTOS: C/C ..... (Serie / N.º) C/I. ..... (N.º / Dpto.)

OTROS DOC. ..... (Pasaporte / Lib. Enrol. / etc.)

NACIMIENTO: ..... (Fecha / Lugar)

DOMICILIO: ..... (Calle / N.º / Teléf. / Ciudad o Localidad)

PROFESION U OCUPACION: .....

LUGAR: ..... CARGO: .....

IDEOLOGIA POLITICA: ..... CLASIFICACION: .....

DATOS COMPLEMENTARIOS: ..... (Est.Civil / Cónyuge / Hijos)

..... (Otros familiares)

[redacted]

Fecha	Documentos	042905 ANTECEDENTES A REGISTRAR	82
24.7.82	17087	-Presumiblemente integre un grupo de "avanzada" que actuaría en nuestro país, con la finalidad de brindar apoyo a un Comando Extranjero(posiblemente mercenarios),el que llevaría a cabo actividades terroristas contra distintas personalidades de nuestro gobierno.-Eval.F-6.-(TJ) VER: R.E. Nro. 17085 y 17116.-	
30.7.82	17301.	Ampliando lo informado anteriormente, el presente documento establece planes,cartas,nombres y posibles acciones a desarrollarse en distintos paises, por elementos integrantes de la guerrilla internacional.- Eval.F-6.-(TJ)	

SERVICIO DE INFORMACION DE DEFENSA

Dep. 1

Sección 27

042906 8

Ficha Nº ..... confeccionada el 19-V-967

FOTO

Apellidos CRUZ OLIVERA

Nombres Etelvino

Fecha de Nacimiento: .....

Lugar de Nacimiento: .....

Cred. Cív.: ..... Ced. Identidad: .....

Prontuario: ..... F. Censal: .....

Padre: .....

Madre: .....

Domicilio: ..... Ciudad: .....

Otros datos (Documentos y señas personales) 85º Titular a la Cámara de Senadores.

[redacted]

Form. 3

FICHA COMPLEMENTARIA

Documento			042906 ANTECEDENTES
Nº	Fecha	Origen	
[illegible]	Partido Federal Lista 1813		figure como 85º Titular a la Cámara de Senadores por el Partido Federal -Lista 1813- en las Elecciones Nacionales del año en curso.

B1

JUNTA DE COMANDANTES EN JEFE 042907-6 Dep. I Secc. I

S. I. D. VARIOS Sub Secc. ~~A/N~~XXX

Ficha Nº ..... Confec 16.12.80

CRUZ — Apellidos

Fernando — Nombres

DOCUMENTOS: C/C ..... Serie ..... Nº ..... C/I. ..... Nº ..... Dpto.

OTROS DOC. ..... Pasaporte ..... Lib. Enrol. ..... etc.

NACIMIENTO: ..... Fecha ..... Lugar

DOMICILIO: Charrúa — Calle — 2255 — Nº — Apto. 101 — Teléf. — (Montevideo) — Ciudad o Localidad

PROFESION U OCUPACION: .....

LUGAR: ..... CARGO: .....

IDEOLOGIA POLITICA: ..... CLASIFICACION: .....

DATOS COMPLEMENTARIOS: ..... Est. Civil ..... Cónyuge ..... Hijos

..... Otros familiares [redacted]

Fecha	Documentos	042907 ANTECEDENTES A REGISTRAR	F2
10.10.80	0470	-Visita a su padre (Juan José CRUZ GARCIA), internado en el E.M.R. Nº 1. Es de hacer notar que el mencionado recluso es sindicado dentro del establecimiento como integrante del denominado Movimiento "PUNTISTAS". Eval:A-1.- (TT).-	

Imp. Nacional 716/79

K1

SERVICIO DE INFORMACION DE DEFENSA

Dep. I

MINISTERIO DE DEFENSA NACIONAL
SERVICIO DE INFORMACION DE DEFENSA
M / F

[redacted] 042908 -4

..... **Sección "G"**

Gremios

Ficha N° [redacted]

Nombres y Apellidos: CRUZ FRANCISCO.-

Fecha y Lugar Nac.: .....

Cred. Cív.: Serie ..... Nº ..... Ced. Identidad: .....

Otros documentos: .....
(Pasaporte - Libreta Enrolam. - etc.)

Domicilio: .....
(Ciudad o Localidad) (Calle) (Nº) (Teléf.

Profesión: .....

Cargo y Lugar: Empleado Municipal Depto.Rivera.-

Ideol. Política: ..... Actuación: Dirigente.-

Datos Complementarios: Presidente A.D.E.O.M.-Depto.Rivera.-

Apreciación General: .....

.....

.....

Ficha confeccionada: Montevideo, junio 13 de 1966.-

B.-11.-

Foto

FICHA COMPLEMENTARIA

Documento		Antecedentes 042908 B2
Fecha	Origen	
13/6/64.-		Presidente A.D.E.O.M.-Depto Rivera.-

Ficha Confeccionada el 1/8/73

B-1

MINISTERIO DE DEFENSA NACIONAL
S. I. D.

042909-2

PE

Dep. Sec. 1
Sub-Secc. A/N
Ficha Nº..... Confec.....

CRUZ — Apellidos
Fructuoso — Nombres

DOCUMENTOS: C/C..... Serie Nro. C/I..... Nro. Dpto.

OTROS DOC. ..... Pasaporte Lib. Enrol. etc.

NACIMIENTO: ..... Fecha Lugar

DOMICILIO: ..... Calle Nro. Teléf. Ciudad o Localidad

PROFESION U OCUPACION: .....

LUGAR: ..... CARGO: .....

IDEOLOGIA POLITICA: ..... CLASIFICACION: .....

DATOS COMPLEMENTARIOS: ..... Est. Civil [redacted] Hijos

..... Otros familiares

82

Fecha	Documentos	042909 ANTECEDENTES A REGISTRAR
19/7/73 Anex.1A.	D.1682 P.P.I. E.M.G.E.	-Fué puesto en libertad en el mes de mayo/73.-(H).

B-1

MINISTERIO DE DEFENSA NACIONAL
S. I. D.

042910 Dep. I Secc I
Sub-Secc. A/N Mont.
Ficha N.o ..... Confec. 18-XII-970

CRUZ (.) Graciela
Apellidos Nombres

DOCUMENTOS: C/C ..... C/I .....
Serie N o N.o Dpto.

OTROS DOC. .....
Pasaporte Lib. Enrol. etc.

NACIMIENTO .....
Fecha Lugar

DOMICILIO: .....
Calle N.o Teléf. Ciudad o Localidad

PROFESION U OCUPACION: .....

LUGAR: ..... CARGO: .....

IDEOLOGIA POLITICA ~~Comunista~~ ..... CLASIFICACION [redacted] .....

DATOS COMPLEMENTARIOS .....
Est. Civil Conyuge Hijos

.....
Otros familiares

R-2

Fecha	Documentos	042910 ANTECEDENTES A REGISTRAR
10-XI-70	77/88	-Se ~~indica~~(1)~~y~~(2).- Según figura en una lista de estudiantes del I.A.V.A. con la calificación de integrantes de la U.J.C.-Eval. F-3.-(PP).-

SERVICIO DE INFORMACION
DE DEFENSA
Dep. 1

VARIOS

042911-8 Confeccionado el 20.4.72

Apellidos CRUZ

Nombres GRACIELA

Fecha de Nacimiento

Lugar de Nacimiento

Est. Civil

Cred. Cívica Céd. Identidad

Otros Documentos

Ocupación ESTUDIANTE

FOTO

Padre

Madre

Domicilio Ciudad

Otros datos

CHIESA Hnos. Ltda - 8.000 - 3 - 72

FICHA COMPLEMENTARIA

Fs-2

DOCUMENTO		042911 ANTECEDENTES
Fecha	Origen	
29.10.71	16/1	-En diciembre de 1970 figura como Becario de la Universidad de la República, percibiendo un sueldo mensual neto de $ 9.900.oo.-(E)
21/8/72	Doc.4315	-Figura en una relación de becarios de la Universidad de la República, percibiendo un sueldo neto de $10.000.-(H).

15-3

MINISTERIO DE DEFENSA NACIONAL 042911 Dep. I Secc. I
S. I. D. Sub-Secc. G
Ficha Nº..... Confec.....
16/6/70

CRUZ Graciela
Apellidos *Nombres*

DOCUMENTOS: C/C..... C/I.....
Serie *No.* *No.* *Dpto.*

OTROS DOC.:.....
Pasaporte *Lib. Enrol.* *etc.*

NACIMIENTO:.....
Fecha *Lugar*

DOMICILIO:.....
Calle *No.* *Telef* *Ciudad o Localidad*

PROFESION U OCUPACION: Estudiante de Preparatorios(1968)

LUGAR:..... **CARGO**.....

IDEOLOGIA POLITICA..... **CLASIFICACION** DIRIGENTE

DATOS COMPLEMENTARIOS.....
Est. Civil *Conyuge* *Hijos*

[redacted]ares

B 21

FECHA	DOCUMENTOS	042911 ANTECEDENTES A REGISTRAR
16/6/70	B.76 D.30	- Se postula como 15° Titular de la Lista N°.40 (comunista) del Lema IDEAS, para integrar el Consejo Ejecutivo de la Asociación de Estudiantes de Preparatorios para el período 1968/69.-
27/5/68.	B76-D30.	Indica el mismo antecedente y es el mismo documento con fecha del 27 al 29 de mayo de 1968.

K-1

JUNTA DE COMANDANTES EN JEFE

S. I. D.

VARIOS

042912-6

Dep. I Secc. I

Sub Secc. A/N

Ficha Nº ..... Confec. 19.4.83

CRUZ CRUZ — Apellidos

Graciela — Nombres

DOCUMENTOS: C/C. ..... Serie ..... Nº ..... C/I. ..... Nº ..... Dpto. .....

OTROS DOC. 067.671 — Pasaporte ..... Lib. Enrol. ..... etc. .....

NACIMIENTO: ..... Fecha ..... Lugar .....

DOMICILIO: ..... Calle ..... Nº ..... Teléf. ..... Ciudad o Localidad .....

PROFESION U OCUPACION: .....

LUGAR: ..... CARGO: .....

IDEOLOGIA POLITICA: ..... CLASIFICACION: .....

DATOS COMPLEMENTARIOS ..... Est. Civil ..... Cónyuge ..... Hijos .....

..... Otros familiares

[redacted]

Fecha	Documentos	042912 ANTECEDENTES A REGISTRAR K-2
20.4.83	24737/83	-03.03.83-Figura en una relación de personas refugiadas en Brasil al amparo de ACNUR.Fecha de ingreso el 24.07.79,solicitó visa.-EVAD:A-2 (2)

C-1294 042913-4 F51

NOMBRE COUARNALUSSE CESPEDES, Alberto

EDAD Uruguayo.

DIRECCION Argentina.

C. C. o C. IDENTIDAD Documento único de identidad serie "AZA" Nº 20.650, otorgado por la Corte Electoral-Registro Cívico Nacional del Uruguay, con fecha 16 de marzo de 1954, en la Ciudad de Montevideo.-

ESTATURA, PESO, y CUTIS

PROFESION

OBSERVACIONES En el año 1967 en calidad de turista, ingresó a la Argentina, donde pasó a vivir en la calle Azcuénaga 1739, piso 1º, apartamento "D", Rep. Argentina-Capital Federal. Hasta el año 1974, no había realizado ninguna tramitación para lograr su radicación definitiva en la Argentina. Según CESPEDES,

[redacted]

F52

OBSERVACIONES

XXXXXX habría iniciado hace cinco años los trámites ante las autoridades competentes, para su radicación, pero luego no los continuó. Asimismo, trabajó en una confitería nocturna en la Capital Federal. Se sospecha de que el reseñado, integra una organización sediciosa que actúa en la Argentina. (Inf. del Doc.con Nº 5122/79 del 15 de octubre de 1979; ficha confeccionada el día antes reseñado).

[illegible] (FALTA DOCUMNETO)

1123

MINISTERIO DE DEFENSA NACIONAL

S. I. D.

042914-2

Dep. I Secc. I FSI

Sub-Secc. G

Ficha Nº ..... Confec 22.10.68

CRUZ NAREDO (1) — Héctor Edmundo (2)
Apellidos — Nombres

DOCUMENTOS: C|C ALA No 4.117º (3) DI 828.047 (4)
Serie Nº Nº Dpto.

OTROS DOC.: .....
Pasaporte Lib. Enrol. etc.

NACIMIENTO: 16-11-927 (5) — Montevideo (6)
Fecha — Lugar

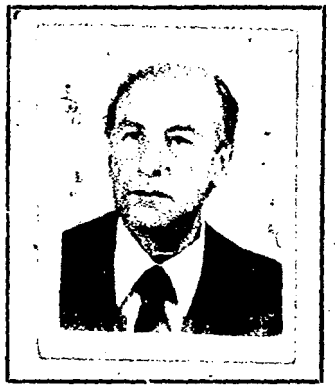

DOMICILIO: (Desde 1968 a 1970)- San José 1466 - (7)
Calle Nº Telef. Ciudad o Localidad

(Desde 1970 a la fecha)- Miguel Barreiro Nº3318 Apto. 902.-

PROFESION U OCUPACION: Bancario (B.R.O.U.) (8)

LUGAR: Casa Central en Administración (9) CARGO Jefe de Despacho (10)

IDEOLOGIA POLITICA ..... CLASIFICACION .....

DATOS COMPLEMENTARIOS Casado (11)
Est. Civil Conyuge Hijos

Hijo de Evaristo y de Mercedes.- (12)
otros familiares

[redacted]

FECHA	DOCUMENTOS	042914 ANTECEDENTES A REGISTRAR
30.IV.66	6.76/33. A-1 X	**Figura en la lista Nº6 de la Asociación de Empleados Bancarios del Uruguay postulandose por el Sistema Preferencial de Suplentes por el Sector Lista General como Nº37 para la Asamblea General Representativa Es de hacer notar-que esta lista Nº6 es Socialista.-.-**
	X	**Figura también en la lista Nº60 de la Asociación de Bancarios del Uruguay postulandose por-el Sistema Preferencial de Suplentes por el Sector Banca Oficial como Nº31 para la Asamblea Representativa (capital) es de hacernotar que esta lista Nº60 se encuentra infiltrada de elementos de izquierda.-**
	DNII	-Indica igual que D 33-B.76/66.- 15/I/68 -Se establece que el titular es colaboradorfinanciero del diario EPOCA.-31/8/77 -En la fecha solicita Constancia,en Seccional 16a. sobre Anotaciones en F.P.I., Formulario Nº 774, expidiendosele Categoría "A", a nombre de CRUZ AIMADA, Héctor Romeo.-(C.N.C.P. Nº 2367 SEC. 10a. NDEC. SOLICITADA EL 9/6/79 por CRUZ NAREDC, Héctor Edmundo). /(U)
		Indica 1 al 12.- (N)
17-9-80		--Por Oficio Nº559/D-I/980 se le comunica al B.R.O.U. que este Servicio le adjudicó al causante Constancia de Habilitación Categoría "B".-
17-9-80		--Por Oficio Nº560/D-I/980, se le comunica al Delegado del S.I.D. en el Departamento de Montevideo la categoría dispuesta por este Servicio, a fin de regularizar los trámites correspondi-

FECHA	DOCUMENTOS	042914 ANTECEDENTES A REGISTRAR	F33
11/5/81	D.3727	-16/X/980 -En la fecha presenta recurso ante el Delegado d del SID en Montevideo, por adjudicación de Constancia de Habilitación Cat. "B".- 28/4/81-En la fecha el Sr. Delegado eleva recurso al SID para consideración.-(U) 15/VII/81 - Por Exp. Nº 493/D-I/81 se comunica al Delegado del SID en el Dpto. de Montevideo, que esta Dirección ha resuelto mantener la Cat. "B" de Const. de Hab. otorgada oportunamente al causante, debiéndosele notificar su posibilidad de acceder a otras instancias. (E).-	
26.12.83.	2170/80.	**Habiendo solicitado C.H.C.P. se le otorgó Cat."B".Eval.A.L (AE).**	

JUNTA DE COMANDANTES EN JEFE
S. I. D.

20 MAR. 1979
042915-9

f31

Dep. I Secc. I
Sub Secc. A/N
Ficha Nro. ____ Confec.____

CRUZ BOTTI — Apellidos
Héctor Rodolfo — Nombres

DOCUMENTOS: C/C BDB=25.573 — Serie Nro. — C/I. ____ — Nro. Dpto.

OTROS DOC. ____ — Pasaporte Lib. Enrol. etc.

NACIMIENTO: ____ — Fecha Lugar

DOMICILIO: ____ — Calle Nro. Teléf. Ciudad o Localidad

PROFESION U OCUPACION: ____

LUGAR: ____ CARGO: ____

IDEOLOGIA POLITICA: ____ CLASIFICACION: ____

DATOS COMPLEMENTARIOS: ____
Est. Civil [redacted] Cónyuge Hijos

Otros familiares

F32

Fecha	Documentos	042915 ANTECEDENTES A REGISTRAR
25 SET. 1978		- Delegado de Mesa por las listas:9988.=
1106		en las elecciones nacionales del año1971, por el Departamento de Montevideo.= . Circuito N° 422.= .- (176) (M).=
11.7.83	26314/977	-1971/1978:En información referente al P.C. obtenida por el Depto.OII/S.I.D. en éste período se establece: Integrante de la Regional 3 (14a).- Asistió a la Conferencia Nacional del Partido Comunista entre el 1 y 2 de diciembre de 1972.Eval A-2 (BR).-

JUNTA DE COMANDANTES EN JE 042916-V

S. I. D.

Dep. I Secc. I Fsl

Sub Secc. XXX

Ficha Nº ..... Confec. 12.5.82

CRUZ SELIO (Apellidos) Héctor Romero (Nombres)

DOCUMENTOS: C/C BCA 62.038 (1) (Serie / Nº) C/I. 1.455.238-4 (Nº / Dpto.)

OTROS DOC. ..... (Pasaporte / Lib. Enrol. / etc.)

NACIMIENTO: 25 años en 1982 (Fecha) Uruguay (Lugar)
16/11/956 (2) Montevideo (3)

DOMICILIO: Viviendas Nuevo Amanecer -Felipe Cardozo y Camino Carrasco-Mesa 1 Calle1 (Calle / Nº / Teléf. / Ciudad o Localidad)
No.2610-A (4)

PROFESION U OCUPACION: Funcionario (5)

LUGAR: Banco de Seguros (6) CARGO: .....

IDEOLOGIA POLITICA: ..... CLASIFICACION: .....

DATOS COMPLEMENTARIOS: Soltero (Est. Civil / Cónyuge / Hijos)

Hijo de: Héctor Romeo y Blanca Lydia (7) (Otros familiares)

[redacted] [redacted]

Fecha	Documentos	042916 ANTECEDENTES A REGISTRAR
10.5.82 PD 8.5.82	14595	-Arribó, procedente de San Pablo en calidad de deportado por carecer de visa, siendo entregado al Departamento de Interpol. Eval: A-1. (TT)
13/12/82 No.425/82 INGRESO DE MONTEVIDEO.-	C.H.C.F. Secc.16a.	-28/1/83: En la fecha se contestó dicha constancia a nombre del causante para su ingreso a la Intendencia Municipal de Montevideo. Indica (1) al (7).- (RJ)

JUNTA DE COMANDANTES EN JEFE
S. I. D.

042917-5

Dep. I Sec. I

Sub. Secc. A/N

Fich : N.º ..... Confec. 27.I.83

CRUZ CORREA — Apellidos
Hermógenes — Nombres

DOCUMENTOS: C/C EFB 2281 — Serie N.º
C/I. 1.868.872 (1) — N.º Dpto.

OTROS DOC. ..... — Pasaporte Lib. Enrol. etc.

NACIMIENTO: 19 años en 1961 — Fecha
13.IV.942 (2) — Lugar

DOMICILIO: Bulevar Artigas Nº 3560 - Calle 2 Sol. 5 Manz.C Km.24.700 (3)
Calle N.º Teléf. Ciudad o Localidad

PROFESION U OCUPACION: Sdo.1ra. (4)

LUGAR: En.Inf. No.1 (FLORIDA) (5) CARGO: .....

IDEOLOGIA POLITICA: ..... CLASIFICACION: .....

DATOS COMPLEMENTARIOS: Casado (6) — Est.Civil
María Elena Serley FERREIRA (7) — Cónyuge
Hijos

Hijo de: Manuel Joaquin y Dorila (8)
Otros familiares

[redacted]

Fecha	Documentos	042917 ANTECEDENTES A REGISTRAR
19.II.79	274	30.VIII.961 - En la fecha ingresa como afiliado al P.C. con el Nº 15.960, Seccional 12, según material incutado por C.C.O.A. en febrero de 1976.- EVALUACION: A - 1
27.I.83	. . . .	Se contesto en memo(A) Nº 147/83 para Dpto. C-2/ES.MA.CC.-
25.I.83	23921	Indica del (1) al (3).- (UU)
21.3.83	.....	**Se hizo Memo (A) NO.596/83 para el Sr. Director del SID(SE**
23.3.83	25176/83	Por P.E.I No.010/83 del Jefe del ESMACO se establece que prestó Servicios en el Bn.I.3, entre 1966 y 1969 fué baja por Cumplida y solicitada" y luego aBrigada I.1 y Bn.I. 1 del 1/1/76 al 28/2/82 por "Cumplida y Solicitada". Su buena conducta y actuación, el buen concepto que mereció de sus superiores y su apoyo al actual proceso son avalados por un Srl Oficial General.(Ver Documento).-Eval.A-1.- (FE)
		22.4.83 . Se confeccionó Oficio No.095/D-I/83 al Señor Jefe del ES.MA.CO., con relación a la información aportada precedentemente.- (CC).-

FECHA	DOCUMENTOS	042917 ANTECEDENTES A REGISTRAR
24.5.83.	26917/2,3 4,5,	Indica IDEM?, Doc. Anteriores, aportando que el 30/5/79: Se toma acta labrada al causante por pertenecer al P.C.-Eval.A-1.-(FE) Indida (4) al (8)

JUNTA DE COMANDANTES EN JEFE

S. I. D.

042918-3

Dep. I Secc. FS1

Sub Secc. A/N

Ficha Nº ..... Confec 25/5/82

CRUZ ..... Hugo .....

Apellidos Nombres

DOCUMENTOS: C/C ..... C/I. .....

Serie Nº Nº Dpto.

OTROS DOC. .....

Pasaporte Lib. Enrol. etc.

NACIMIENTO: .....

Fecha Lugar

DOMICILIO: .....

Calle Nº Teléf. Ciudad o Localidad

PROFESION U OCUPACION: .....

LUGAR: ..... CARGO: .....

IDEOLOGIA POLITICA: ..... CLASIFICACION: .....

DATOS COMPLEMENTARIOS: .....

Est. Civil Cónyuge Hijos

.....

Otros familiares

[redacted]

Fecha	Documentos	042918 ANTECEDENTES A REGISTRAR
19/II/79	D.0274	Afiliado al Partido Comunista con el Nº 34452, según documentación incautada por OCOA.(MS) EVALUACION : A - 1
25/5/82	------	Se contestó Memo. (A) Nº 1052/982 para la ESEDENA- (MS)

FS3

J.C. S.
Dpto. 1 042918 23 AGO. 1976

Apellidos CRUZ

Nombres Hugo

Documentos ~~AFIL.P.C.No.34452,~~

Ant, Secc: A B C D E G V

☐ ☐ ☐ ☐ ☐ ☐ ☐

Secreto

042918 **ANTECEDENTES** Fs4

Fecha ing: 15.10.68.

Or.35 años.

Dom: Ituí 2401. Cno.Carrasco Mdeo.

Ocup: Camionero.

8 .1.76.Doc.0001.Eval: B - 2. (Y)

MINISTERIO DE DEFENSA NACIONAL 042919-1

S. I. D.

Dep. I Secc. 5a

Sub Secc. G

Ficha Nro. ____ Confec. 14.4.82

CRUZ GODOY — Apellidos

Hugo Edgardo — Nombres

DOCUMENTOS: C/C ____ (Serie / Nro.) C/I. 1.235.850-2 (Nro. / Dpto.)

OTROS DOC. ____ (Pasaporte / Lib. Enrol. / etc.)

NACIMIENTO: ____ (Fecha / Lugar)

DOMICILIO: ____ (Calle / Nro. / Teléf. / Ciudad o Localidad)

PROFESION U OCUPACION: Empleado

LUGAR: Central Lanera Uruguaya CARGO: ____

IDEOLOGIA POLITICA: ____ CLASIFICACION: ____

DATOS COMPLEMENTARIOS: ____ (Est. Civil / Cónyuge / Hijos)

[redacted] Otros familiares

042919

Fecha	Documentos	ANTECEDENTES A REGISTRAR
17.3.82 P.D.Nº 075/82	D.12721	-16.3.82-En el día de ayer, en la Sede de la Central Lanera Uruguaya, sita en Río Negro 1495, se llevó a cabo una Asamblea Constitutiva de la Asociación Profesional que nuclea a los empleados de la misma, quedando integrada la Comisión Provisoria por el causante, entre otros. Eval. A-1.-(JJ)

JUNTA DE COMANDANTES EN JEFE 042920-9 Dep. I Secc. I

S. I. D. Sub Secc. VARIOS

26-8-8 Ficha N.° ..... Confec. .....

CRUZ CRUZ — Apellidos

IRIBERTO GEMER — Nombres

DOCUMENTOS: C/C. BBA 23813 (Serie / N.°) C/I. ..... (N.° / Dpto.)

OTROS DOC. 227836 (Pasaporte) ..... (Lib. Enrol.) ..... (etc)

NACIMIENTO: 10-8-46 (Fecha) LAVALLEJA (lugar)

DOMICILIO: Leon Perez 3930 (Calle / N.°) MONTEVIDEO (Teléf. / Ciudad o localidad)

PROFESION U OCUPACION: Empleado

LUGAR: ..... CARGO: .....

IDEOLOGIA POLITICA: ..... CLASIFICACION: .....

DATOS COMPLEMENTARIOS: SOLTERO (Est. Civil) ..... (Cónyuge) ..... (Hijos)

Padres: Iriberto y Ecilda

Otros familiares

[redacted]

Fecha	Documentos	042920 ANTECEDENTES A REGISTRAR
26-8-83	29414/005	Junio/83.El Consulado Uruguayo en Nueva York, solicita autorización para renovar pasaporte al causante. Fecha salida del país julio/80.Eval.A-1 (SI)

Fsd

JUNTA DE COMANDANTES EN JEFE 042921-7 Dep. I Secc. I

S. I. D.

Sub Secc. A/N

Ficha Nro. ____ Confec 20/9/77

CRUZ BRANDON (Apellidos) Isidro (Nombres)

DOCUMENTOS: C/C JCC 8767 (Serie / Nro.) C/I. ____ (Nro. / Dpto.)

OTROS DOC. ____ (Pasaporte / Lib. Enrol. / etc.)

NACIMIENTO: 52 años (Fecha) ____ (Lugar)

DOMICILIO: San Vos Errandonea 161-Brasil y 19 de Abril (Calle / Nro. / Teléf.) Salto (Ciudad o Localidad)

PROFESION U OCUPACION: Albañil

LUGAR: Construcción CARGO: ____

IDEOLOGIA POLITICA: ____ CLASIFICACION: ____

DATOS COMPLEMENTARIOS: [redacted] (Est. Civil / Cónyuge / Hijos)

Otros familiares

U42921

Fecha	Documentos	ANTECEDENTES A REGISTRAR
30/4/76	D. 0571	-Afiliado al Partido Comunista No. 46314 desde el 16/7/70. Presentado por Jacinto Farías. Eval. B-1 (U).-

J. C. J. 042921 20/9/77 F53

Dpto. 1

Apellidos CRUZ BRANDON

Nombres Isidro

Documentos. AFILIADO AL PARTIDO COMUNISTA No. 46314

Ant. Secc. A B C D E G V

Secreto

042921 ANTECEDENTES

D54

30/4/76 - D. 0571 - Eval. B-1 (U).-

MINISTERIO DE DEFENSA NACIONAL 042922-5 Dep. I Secc. I 531

S. I. D. Sub-Secc. **A/N**

Ficha Nº ..... Confec. .....

CRUZ — Jorge

Apellidos — Nombres

DOCUMENTOS: C|C ..... C|I .....

Serie Nº Nº Dpto.

OTROS DOC.: .....

Pasaporte Lib. Enrol. etc.

NACIMIENTO: .....

Fecha Lugar

DOMICILIO: (4) Gimenez y T. Gómez — Soriano

Calle Nº Telef. Ciudad o Localidad

PROFESION U OCUPACION: .....

LUGAR: ..... **CARGO** .....

IDEOLOGIA POLITICA (2) Comunista - UJC.- **CLASIFICACION** (3) Círculo Mercedes Carnet Nº2566 - Ingresó:29/6/60

DATOS COMPLEMENTARIOS .....

Est. Civil [redacted] Conyuge Hijos

otros familiares

Ficha confeccionada en:Montevideo,21 de Octubre de 1969.-

FECHA	DOCUMENTOS	042922	ANTECEDENTES A REGISTRAR
III/62	Mondel Nº161 - Indica ① al ③		

SERVICIO DE INFORMACION
DE DEFENSA
Dep. 1

042923-3

Confeccionado el 29/XII/1972

V A R I O S

FOTO

Apellidos CRUZ BITANCOURT

Nombres Jorge

Fecha de Nacimiento

Lugar de Nacimiento

Est. Civil

Cred. Cívica Céd. Identidad

Otros Documentos

Ocupación

Padre

Madre

Domicilio Ciudad

Otros datos

[redacted]

Imp. CHIESA Hnos. Ltda. 4.000 - 11 - 72

042923

FICHA COMPLEMENTARIA

DOCUMENTO		ANTECEDENTES
Fecha	Origen	
12/II/1972	B.67 D.I	- Según manifestaciones de su hermana Mirtha Isabel es activo participante del Frente Amplio en las filas del Sector ERRO.- (C.C)

MINISTERIO DE DEFENSA NACIONAL

S. I. D.

042924-1

Dep. 1 E Sec. 1

Sub-Sec. [illegible]/N

Ficha Nro. ..... Confec. 18.10.73

CRUZ MAIDANA — Apellidos

Jorge Washington — Nombres

DOCUMENTOS: C/C. ..... Serie ..... Nro. ..... C/I. ..... Nro. ..... Dpto .....

OTROS DOC. ..... Pasaporte ..... Lib. Enrol. ..... etc. .....

NACIMIENTO: 18 años(1973) — Fecha ..... Uruguay — Lugar .....

DOMICILIO: Roberto Koch 3840 — Calle ..... Nro. ..... Telef. ..... Ciudad o Localidad .....

PROFESION U OCUPACION: .....

LUGAR: ..... CARGO: .....

IDEOLOGIA POLITICA: ..... CLASIFICACION: .....

DATOS COMPLEMENTARIOS: Soltero — Est. Civil ..... Cónyuge ..... Hijos .....

..... Otros familiares

[redacted]

042924

Fecha	Documentos	ANTECEDENTES A REGISTRAR
17.10.73 JPM PM	3402 9.973	De lo paortado por el detenido MANZINIS, Alcides y del cúmulo de elemen- tos aportados por personal del D-VI se procedió a su detención junto a
13-9-73 PD? 00.00	JPM a 24.00(DD)	PARTO GOMEZ, Carlos F;VERA ARANDA, Miguel Á. ; CALERO ESTEFAN, Pedro y DE LA QUINTANA ARTIGAS, Sergio W.- (DD)
22/X/73	3841	-El día 20 de los corrientes,se decretó su libertad emplaza- da.(D)
29-9-73 P.D. 07.00 13-9-73	3105 a 07.00	Junto a otras personas habian integrado la compañía de Alcides MANZINIS momentos antes de su detención.- (DD)
29-9-73 P.D. 07.00	3106 a 07.00	14-9-73 -En momentos de ser detenido Alcides MANZINIS manifestó que se hallaba abocado al hurto de una batería con: CRUZ AMIDANA, VERA ARANDA, DE LA QUINTANA ARTIGAS.- (DD)
17-10-73 P.D. 07.00	3430 a 07.00	1-10-73 -Se halla a disposición de la Justicia Militar.- (DD)
24-10-73 P.D. 07.00	3715 a 07.00	21-10-73 -Por disposición de la Justicia Militar actuante recuperó la libertad.- (DD)
17010-73 PD. 00.00	JPM a 24.00	Fue conducido al Jdo. Militar de Instrucción de 5to. Turno.- (DD)
20-10-73 PD. 00.00	JPM a 24.00	Idem.Doc. 3715.-(DD)
19-10-73 PD. 0000	JPM a 2400	(DD)

042925-8

Fs 1

JUNTA DE COMANDANTES EN JEFE

S. I. D.

Dep. I Secc. I

Sub Secc. A/N

Ficha Nº ..... Confec. 28.1.82

CRUZ — Apellidos

JOSE — Nombres

DOCUMENTOS: C/C ..... (Serie / Nº) C/I. ..... (Nº / Dpto.)

OTROS DOC. ..... (Pasaporte / Lib. Enrol. / etc.)

NACIMIENTO: ..... (Fecha / Lugar)

DOMICILIO: ..... (Calle / Nº / Teléf. / Ciudad o Localidad)

PROFESION U OCUPACION: .....

LUGAR: ..... CARGO: .....

IDEOLOGIA POLITICA: ..... CLASIFICACION: .....

DATOS COMPLEMENTARIOS: ..... (Est. Civil / Cónyuge / Hijos)

..... [redacted] .....

Otros familiares

Fecha	Documentos	042925 ANTECEDENTES A REGISTRAR Fs
14.12.81	D.10298	Familiares de presos políticos uruguayos denunciaron una vez más las condiciones de vida de los mismos en la cárcel mencionando entre otros al causante. EVAL.:A-2. (VM)

14/11/83

11941 / 82
PAG. 1276

- POSEE ANTECEDENTES EN EL CO.NA.E -
EVAL - A - 1. (2) INDICA ( ) ( ) ( )

JUNTA DE COMANDANTES EN JEFE 042926-6

S. I. D.

DEP. I V. SECC. I

SUB SECC. A/N

FICHA Nº ..... CONFEC. 17.1.80

CRUZ VELASCO — José Cupertino

Apellidos — Nombres

DOCUMENTOS: C/C ..... C/I. 1.430.402

Nº — Dpto. — Serie — Nº

OTROS DOC. .....

Pasaporte — Li. Enrol — etc.

NACIMIENTO: .....

Fecha — Lugar

DOMICILIO: Correales 3262 Ap. 3

Calle — Nº — Teléf. — Ciudad o Localidad

PROFESION U OCUPACION: .....

LUGAR: "LA MAÑANA" "EL DIARIO" CARGO: Enc. Expedición "F. D."

IDEOLOGIA POLITICA: ..... CLASIFICACION: .....

DATOS COMPLEMENTARIOS: .....

Est. Civil — Cónyuge — Hijos

.....

Otros familiares

[redacted]

042926

F32

FECHA	DOCUMENTOS	ANTECEDENTES A REGISTRAR
Enero.80	DNII	-Sin antecedentes.
22/4/82	D.14008	Indica datos filiatorios.- (Fs)

Imp. Nacional 1933/79

SERVICIO DE INFORMACION
DE DEFENSA
Dep. II

042927-4

f31

VARIOS

Confeccionado el 55.73

FOTO

Apellidos CRUZ TABERNA

Nombres José Walter.

Fecha de Nacimiento 5.10.938

Lugar de Nacimiento Montevideo

Est. Civil Casado

Cred. Cívica ..... Céd. Identidad .....

Otros Documentos .....

Ocupación Periodista.

Padre .....

Madre .....

Domicilio Ruta 54 s/n Cufré 1838 Ciudad Juan Lacaze (Colonia)

Otros datos .....

[redacted]

CHIESA Hnos. Ltda - 8.000 - 3 - 72

FICHA COMPLEMENTARIA

F59

042927

DOCUMENTO		ANTECEDENTES
Fecha	Origen	
24.10.72	Doc.3765	El dia 19 de setiembre p.pdo llego procedente de Chile en vuelo de la Comp.S.A.S.Estuvo en Chile en calidad de turista /SS/
24.4.75 PD. 07.00 a	680 07.00	23.4.75 -Detenido por personal de la DNII junto a otra personas en la finca de Av. Rivera 2024 Esc. 6 al ser sospechosos de realizar propaganda clandestina del P. Comunista. En el lugar se incauta abundante material que se encuentra en estudio para su posterior procesamiento.- (DD)
3.5.75 PD. 07.00 a	748 07.00	30.4.75 -Puesto en libertad.- (DD)

SERVICIO DE INTELIGENCIA
División I
(Seguridad)

MINISTERIO DE DEFENSA NACIONAL
SERVICIO DE INFORMACION DE DEFENSA
042928-2

Sección "A"
Act. Ant. Nac.
Ficha N.º [redacted]

Nombres y Apellidos: CRUZ DE FREIRE Josefa

Foto

Fecha de Nacimiento:

Lugar de Nacimiento:
(País - Ciudad o Localidad - etc.)

Cred. Civ.: Serie ..... N.º ..... Ced. Identidad: .....

Otros documentos:
(Pasaporte - Libreta Enrolam. - etc.)

Domicilio:
(Ciudad o Localidad) (Calle) (N.º) (Telef.)

Filiación

Edad Aparente ..... Color del Cutis .....

Color del Cabello ..... Estatura Aproximada .....

Complexión ..... Aspecto Social .....

Señas particulares .....

Ficha confeccionada en Montevideo el [redacted] octubre de 1963.-

042928

F32

ACTIVIDADES

(1) Laborales: Profesión Maestra Lugar de trabajo

Cargo Antigüedad

Otras Actividades

(2) Políticas: Ideología Unión Popular Actuación

Antecedentes Firmate de un manifiesto de la Unión Popular. Marcha 23.XI.962.-

Antecedentes familiares

(3) Sociales: Estado Civil Religión Figuración

Grado Instrucción Lugares que frecuenta

(4) Económicas: Situación Capital aprox. Vehículo
marca y N.o

Otros datos

Datos Complementarios

Apreciación Personal Gral.

FICHA COMPLEMENTARIA

Documento 042928 ANTECEDENTES

Fecha	Origen	
5/11/71.	Marcha.	Residente de Sarandí del Yí , Adherente al Frente Amplio. (X).
15.III.72 D.77,836		-Figura en un boletín de "Durazneses con el Frente Amplio", residente en Montevideo .Editado en noviembre de 1971 .- (JJ)

JUNTA DE COMANDANTES EN JEFE
S. I. D.

042929-0

A N
Dep. I Secc. I
Sub Secc. A/N
Ficha No. ..... Confec. 20.5.83

CRUZ (Apellidos) Juan (Nombres)

DOCUMENTOS: C/C. J.O.C. 2239 (Serie / No.) C/I. ..... (No. / Dpto.)

OTROS DOC. ..... (Pasaporte / Lib. Enrol. / etc.)

NACIMIENTO: 29 años en 1969 (Fecha) Uruguay (Lugar)

DOMICILIO: Cno. Maldonado Nº6042 Pque. Hotel Solar34 Manzana 1 (Calle / No. / Teléf. / Ciudad o Localidad)

PROFESIÓN U OCUPACIÓN: Gastronómico

LUGAR: Arturo Costas **CARGO:** .....

IDEOLOGÍA POLÍTICA: Comunista **CLASIFICACIÓN:** .....

DATOS COMPLEMENTARIOS ..... (Est. Civil / Cónyuge / Hijos)

..... (Otros familiares)

FECHA	DOCUMENTOS	042929 ANTECEDENTES A REGISTRAR
20.5.83	0274/79	24.8.69:Afiliado al P.C. con el Nº23.497,Secc."Este" habiendo sido presentado por Orlando DIAZ,según material incautado por OCOA(Operación Morgan).- Eval:A-1(AD)
20.5.83	0548/80 Pág.4	Indica Idem al Doc.0274/79.- Eval:A-1(AD)

042929

ANTECEDENTES

Fs3

J. C. J.

Dpto. 1

23 AGO. 1976

Apellidos CRUZ

Nombres Juan

Documentos ~~AFIL.P.C.No.33637.~~

Ant, Secc: A B C D E G V

☐ ☐ ☐ ☐ ☐ ☐ ☐

Secreto

042929 ANTECEDENTES

JSH

Fecha ing: 24.8.69.

Or.29 años.

Dom: Cno.Maldonado 6042.Mdeo.

CC: JOC.2239.

Ocup: Gastronómico. E.ARTURO COSTAS.Cantina

8.1.76. Doc.0001.Ev 1: B - 2. (Y).

SERVICIO DE INFORMACION
DE DEFENSA
Dep. 1

042930-8

Confeccionado el 25.9.73

V A R I O S

FOTO

Apellidos CRUZ

Nombres Juán

Fecha de Nacimiento

Lugar de Nacimiento

Est. Civil

Cred. Civica Céd. Identidad

Otros Documentos

Ocupación

Padre

Madre

Domicilio Ciudad

Otros datos

[redacted]

FICHA COMPLEMENTARIA

DOCUMENTO		042930 ANTECEDENTES
FECHA	ORIGEN	
11.10.72	Doc. 3440	Importa de U.S.A. 1 Revl. S.W. Cal. 38 largo, para uso personal.--qq--.

751

042931-6

JUNTA DE COMANDANTES EN JEFE

S. I. D.

P.E.

Dep. I Secc. I

Sub Secc. A/N

Ficha Nro. ____ Confec. 6.4.72

CRUZ — Juan Antonio

Apellidos — Nombres

DOCUMENTOS: C/C ____ C/I. "ARTIGAS"

Serie Nro. Nro. Dpto.

OTROS DOC. I.A.C.22.106.

Pasaporte Lib. Enrol. etc.

NACIMIENTO: 32 años (1972) Bella Unión

Fecha Lugar

DOMICILIO: Barrio "Hospital" (Dpto.Artigas) (1) Bella Unión

Calle Nro. Teléf. Ciudad o Localidad

PROFESION U OCUPACION: cañero

LUGAR: ____ CARGO: ____

IDEOLOGIA POLITICA: ____ CLASIFICACION: ____

DATOS COMPLEMENTARIOS: soltero

Est. Civil [redacted] yuge Hijos

Otros familiares

042931

F2

Fecha	Documentos	ANTECEDENTES A REGISTRAR
6.4.72. JPL.	72 -128.	23.4.71: Detenido en la fecha por el Escuadrón de Prevención de la Policía en la intersección de Cerrito y Treinta y Tres conjuntamente con unas 50 personas en momentos que portaban banderas de Artigas con la inscripción "TIERRA", portando cachiporras de maderas, quienes además detenían el tránsito insultando a los conductores que no les daban dinero. Eval: A - 2. (EE).
24.3.71.	20 -2	Figura su nombre en una Marcha realizada por el Mov."U.T.AA", la cual viajaban con 32 personas, desde Bella Unión, a Montevideo, han sido detenidos en la localidad de "Colonia Palma", por causa de no llevar documentos. (LL).
12.3.73.	D.348.	Indica lo mismo que el anterior. (GG).
6.4.73. P.E.I.	D.348.Hj8.	-Conjuntamente con otros integrantes de la "Marcha cañera" que arribó a Mdeo, protagonizaron diversos desórdenes, por lo que fúe detenido e internado por disposición del Minist. del Interior en el marco de la M.P.S. (GG). Indica: (1).

SERVICIO DE INFORMACION
DE DEFENSA
Dep. 1

042932-4

FS1

Confeccionado el 24.9.73

V A R I O S

FOTO

Apellidos CRUZ BITANCOURT

Nombres JUAN CARLOS

Fecha de Nacimiento 27 años de edad

Lugar de Nacimiento Uruguay

Est. Civil soltero

Cred. Cívica _____ Céd. Identidad 1.374.113

Ctros Documentos _____

Ocupación vendedor ambulante

Padre _____

Madre _____

Domicilio Ituizaingó 1276 Ciudad _____

Otros datos _____

FICHA COMPLEMENTARIA

F2

DOCUMENTO		042932 ANTECEDENTES
FECHA	ORIGEN	
3.7.973	Parte Diario JPM.O a 24	Fue detenido a l encontrársele realizando pint adas contra el gobierno(las siguientes leyendas)"RESISTIR LA DICTADURA" "MUERAN LOS FASCISTAS","NO AL GOLPE".Permanece en esa dependencia.(E)
10-7-73 P.D. 07.00 a	1521 07.00	6.7.73 -En el día de ayer por así haberlo dispuesto la Superioridad fue puesto en libertad.-(DD)
9-7-73 P.D. 07.00	1507 a 07.00	5-7-73 -Fue trasladado al Cilindro Municipal por orden Superior.- (DD)

SERVICIO DE INFORMACION DE DEFENSA
Dep. I

Sección .....

MINISTERIO DE DEFENSA NACIONAL
SERVICIO DE INFORMACION DE DEFENSA

I 042933-2 Ficha Nº ..... confeccionada el 24-[redacted]6.-

Fs-1 [redacted]

"PUNTISTA"

FOTO

Apellidos CRUZ GARCIA

Nombres Juan José (1) (a)Pedro (2) (a) "PEPE"

Fecha de Nacimiento: 31 años 1972 (3) 7-2-41 (13)

Lugar de Nacimiento: Ururguay (10) Tacuarembó (14)

Cred. Cív.: TAA 25037 (11) Ced. Identidad: 15.240 (4)

Prontuario: ..... F. Censal: .....

Padre: Ginés Luis Cruz (8)

Madre: Ma. Francisca Garcia (9)

Domicilio: Rivera 222 SARANDI 233 (12) Ciudad: Tacuarembó
25 de mayo 412 (15)

Otros datos (Documentos y señas personales) Estado: Casado Esposa: Rosa Teresita Alamda (a) Ana (5)
Hijos: Sandra Beatriz (9años), Fernando Giez (6 años). (6)

Profesion o Ocupación: Empleado Bco. Comercial (7)

~~141709~~

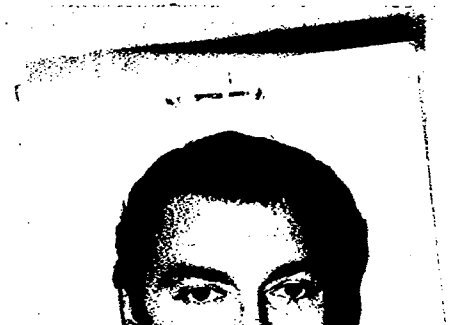

FICHA COMPLEMENTARIA

042933

Documento			ANTECEDENTES
Nº	Fecha	Origen	
	15-VI-966	77/15	-Suscriptor de propaganda comunista-rase distribuída por Editorial Pueblos Unidos.Domicilio: Rivera 222,Tacuarembó.-
	Año 1962 Lista 4190 U.Popular		-47°Titular a la Junta Departamental de Tacuarembó.-
12.9.72	2976		Fecha de detención:3/6/72.Personalidad Caracter:Fuerte.Peligrosidad:Poca.Fecha de reclutamiento: Diciembre de 1969,por Heber Esquivo.Motivo del reclutamiento:Convencimiento.Grado de Concientización:Arrepentido.Funcionamiento Col.22.Zona:Tacuarembó.Sector Servicios.Grupo Coordinador.Cargo:Integrante del Grupo Coordinador.Actitud en interrogatorio:Colaboración Total.Conducta:Buena.Factores reclusión.Seguridad necesaria: Normal.Aislamiento necesario:Normal.En el momento de su detención ya habia solicitado su retiro del MLN.(DD)
23/10/72	D 3707 R/D		-Se encuentra detenido/(E)
Oct.1972	Anexo 2 JPM PM 4078		Procesado en Octubre de 1972,por los delitos:"Atentado a la Constitución" y "Co-autoria de Rapiña". (DD)
	11.9.72	D.2906 2907 2908	Figura como la persona que reclutó a Albernas, Ursino, Magallán, Daniel Felisberto,Hernandez,Nilson.- (00)
	11.9.72	Doc2935	Figura como la persona que reclutó a MACHADO BARCELONA,Sixto. (00)
	19.10.72	3569	Es integrante del grupo de coordinador de la Sub-columna 22b y responsable del Sector servicios.Puso en contacto a un Capitan del Ejercito con Raúl Sendic.Participó en el asalto al

F5-2

Fs-3

FECHA	DOCUMENTOS	JUAN JOSE CRUZ GARCIA ANTECEDENTES A REGISTRAR 042933
		B.R.O.U.Reclutó a varias ciudadanos para el MLN.Participó en el intento de fuga de Antonio MAS MAS de la Carcel de la ciudad de Tacuarembó.Tuvo contactos con integrantes del SPR 33.Construyó berretines en la chacra de Celiar Puentes.Intervino en el transporte de armas para el MLN.Identifica a gran cantidad de integrantes del MLN.Antes de su aprehensión solicitó su baja del MLN. Intervino en el transporte y desplazamiento de clandestinos.Indica (3) (40).- (DD)
20/6/72	D.1630	-Indica lo mismo que el Documento 2976.- (H).
17.7.72	2532	Detenido en C. Tbó, junto a otros elementos extremistas.-(DD)
9/7/73	D. 1502	- Se encuentra detenido en el E.M.R.No.1 (Libertad).(GG).- Eval: A - 2 (Y).
20.5.77	0475	**- Integra una nómina de privados de libertad en el ambito del Ejercito al 6.8.976.- Recluido en el EMIR Nro.1.-(PP).-**
24/1/73	D.1551	-Integrante del Comando de la Columna 22 por Tacuarembó.Estos comandos bastante divorciados por Departamentos, a pesar de la fusión posterior de los respectivos grupos de monte, no llegan a concretar ninguna acción o directiva de importancia.Su casa era alojamiento y lugar de reunión del Comando.Eval. A-1 (U).- Indica (11)

FECHA	DOCUMENTOS	042935 ANTECEDENTES A REGISTRAR	F3-4
20/5/77	0475PME	-6/8/76:Det.21/6/72.Procesado. Eval.A-1.(P).-	
/11/77	Doc.1148	Figura en relación de Recluídos al 13/10/77 en el EMR.1.-FECHA DE DETENIDO: 21/6/72.-JUZGADO:JM.1ra.I.1er.T.-SITUACION JURIDICA:Procesado,Art.132-6,61, 344 CPO.-Eval.A-1.- (i).	
2.10.80	D.0429 P.E.I./ Nº455/80	-El causante es visitado, al Establecimiento, por su esposa Rosa Teresita VARGAS ALMADA, dándole directivas para diseminar la información proporcionada por él, sobre la situación en el EMR.1, haciendo hincapié en que la información debe hacerla circular principalmente en C.Tacuarembó. El recluso está calificado de "PUNTISTA", y las directivas que da a la visita se ajusta a la línea que en el momento está manejando este Grupo. Eval.A-1.- (JJ)	
0.10.80	0470	-Aparece en una relación de reclusos del E.M.R. Nº 1,integrantes del denominado Movimiento "PUNTISTA". Es visitado en el establecimiento por:Rosa ALMADA (esposa); Sandra CRUZ(hija); Fernando CRUZ(hijo). Eval:A-1. (TT).-	
11.7.81	Consolidado 2.7.81 D.5854	-PROCESADO. Fecha:21.05.81. Causa: Art. 60(V) C.P.M.. Juez: J.M.I.1er.T.. Antecedentes: Condena:26.02.80;20años Penit.. Eval.A.1.-(KK)	

042953

FECHA	DOCUMENTOS	CRUZ GARCIA ANTECEDENTES A REGISTRAR JUAN JOSE
		Fs-5
29/3/77	Doc.0290	Recluso Nº436. Detenido:3.6.72.MLN.Col.:22.Sector:Servicios.Resp.:Coordinador.Actividades comprobadas:Coordinador del grupo de Servicios.Fórmula K:C.Max.Med.Tipificación: Atentado a la Constitución-Complicidad de rapiña.Ingresó al EMIR:16.11.72. Juzgado:JMI 1T. Unidad captora:Reg.Cab. 5. EVAL:A-1. (VM).
16.02.82	D. 5757/81/86	-Figura en una relacion de la Corte Electoral, de ciudadanos inscriptos en el Registro Civico Nacional, que se encuentran comprendidos en el Art. 1, Literal "B" del Acto Institucional No. 4, con prohibicion de ejercer el derecho de voto. (Procesados por delitos de "Lesa Nacion").EVALUACION A-1(VL) Indica (7) 02)
~~16.02.82~~	~~D.6004/81~~	~~-Se encuentra comprendido en el Art.1o. literal b) del Acto Institucional No.4,por haber sido procesado el / / por los delitos previstos en. G.P.M.~~ ~~G.P.C.~~ ~~EVALUACION A-1 (LA)~~
26/3/82	13196	P.E.I.(I) Nº80/B/E/76 DEL DPTO. II DEL E.M.E. - ACTAS DEL 23/VI/72 - Es mencionado en Actas por el ex-Cap. Juan C. RODRIGUEZ. EVALUACION: A - 1. (E).-

FECHA	DOCUMENTOS	042933 ANTECEDENTES A REGISTRAR Fs 6
4.1.83	D23460	Es mencionado en Acta Labrada de declaraciones de Conrado Alceo GYURKOVITS HERBON del 8.5.1972.(Ver página 101)Eval. A-1.(ME)
10.2.83.	D.24324 pag 079	FECHA DE DETENIDO: 21.6.72, UNIDAD CAPTORA: Reg.C.5, CONDENADO: 20 años, FECHA DE LIBERTAD PROBABLE: 21.6.992, Art.132-6,137,150,151 num.1,2 y 3 CPO,61-344,61,288,61,171, 61,5,185,61 y 209,61,294 num. 2 y 3 ,295 CPO,7 CPM,56. SEISPUNTISTA: Nuevo Proc. Art.60 (V) CPM.-Eval.A-1.-(FE)
20.4.83	24746/83	-03.03.83-Figura en una relación de detenidos en el E.M.E. 1, procedente de la [illegible].Detenido el 21.06.72.Pertenece al M.I.R.-EVAL:A-1 (1)
20.4.83	24766/83	-03.03.83-Figura en una relación e reclusos que no se posee Acta de Interrogatorio.Unidad captora:Reg.C.5.Presente.-EVAL:A-1 (1)
8.8.83.	0122/80 Pág.24,	En Consolidado de la P.M.E. de fecha 29.2.80, figura como: 24.10.78: SENTNECIADO 1a.I. 20 años de Penit., JUEZ: 1a.I.1 1er.T.- 26.2.80: CONDENADO: 20 años de Penit.-Eval.A-1.-(FE
30-9-83	30880/045	Indica (13) al (15). Eval.A-1 (SI).

14/11/83

11941 / 82	- POSEE ANTECEDENTES EN EL CO.NA.E -
PAG. 1274	EVAL - A - 1. CCD) INDICA ( ) ( ) ( )

CRUZ GARCIA?Juan José

Fecha	Documentos	04.2983 ANTECEDENTES A REGISTRAR B-7
24.3.84	8401107/ 2821,2823	-1977:Aporta información ya registrada en la ficha agregando:Ingresó al EMR 1 el 16.11.72 y su conducta en el penal mereció las **Siguientes sanciones:en los años: 1973,74 y 75-- 16,8 y 47 días de arresto respectivamente.** **FORM K:C,Max.Med. Recluso Nº 436.Eval A-1 (BR).-**
6.4.84	8402053/001	19.3.84 Según documentación incautada en la fecha, en la receptoría de Aduana del Chuy; figura enuna nómina de personas mencionadas como: "Presos Políticos, Reprocesados por la Justicia Militar". Eval.B-2 (SI)

VARIOS

TS1

JUNTA DE COMANDANTES EN JEFE

S. I. D.

042934-O

12.07.82
Dep. I

Secc. I

Sub Secc. A/N

Ficha Nº ..... Confec. .....

CRUZ de PASTOR — Juana Argentina
Apellidos — Nombres

DOCUMENTOS: C/C. C/I.1.771.468
Serie Nº — 1.771.478-8(1) Nº Dpto.

OTROS DOC. .....
Pasaporte — Lib. Enrol. — etc.

NACIMIENTO: .....
Fecha — Lugar

DOMICILIO: .....
Calle — Nº — Teléf. — Ciudad o Localidad

PROFESION U OCUPACION: .....

LUGAR: ..... CARGO: .....

IDEOLOGIA POLITICA: ..... CLASIFICACION: .....

DATOS COMPLEMENTARIOS .....
Est. Civil — Cónyuge — Hijos

.....
Otros familiares

[redacted]

Fecha	Documentos	042934 ANTECEDENTES A REGISTRAR	52
09.07.82	16.712 pag 24	A través del Servicio Paz y Justicia dirige carta al Sr. Presidente de la República, la cual firma junto a otras madres de sediciosos detenidos, solicitando Amnistía para los mismos. - Eval.: A-1. Indica ( ) ( ) ( ) ( ) (M) (VL) (GM) (LA).	
25.9.82	. . . .	Se contesto en Memo(A) Nº 2263/82 para E.M.R. Nº1.- (MS)	
18.11.83	32086/1 y 2	9.11.83 - En la Sala de Espera del Locutorio de Visitas del EMR 1 , entre las 1000 y las 1010 horas, las familiares de los reclusos permanecieron quietos y en silencio ,volviendo luego a la normalidad, habiendo participado la causante en esta medida de protesta. Eval: A-1 Ind.1 (OO)	

SERVICIO DE INTELIGENCIA

MINISTERIO DE DEFENSA NACIONAL M / F
SERVICIO DE INFORMACION DE DEFENSA

[redacted]

FOTO

042935-7

~~1577~~ 757

Fecha 8-III-949

Ficha N.º 946

Nombre CRUZ PAYO, Julio

Nacionalidad

Profesión o actividad Empleado de ANCAP.

Lugar de nacimiento

Documentos que posee

Domicilio José Castro 4059 Teléf.

FILIACION

Edad aparente color del

cutis de los cabellos

estatura aspecto social

señas particulares

[redacted]

042935 52

	Fecha	Contenido
1)	8.III.49	III. F. 120

Lugares donde frecuenta .....

..... afiliado a .....

..... actividad política y donde actúa .....

Antecedentes policiales .....

..... vehículos que posee o que guía

..... nombre y número de

personas que forman su familia .....

DATOS COMPLEMENTARIOS

1) Se le considera Blancoacevedista. No se ha podido establecer que susten
ta ideología comunista.-

2.500-5-XII-51

042936-5 V. FSI

JUNTA DE COMANDANTES EN JEFE

S. I. D.

Dep. I Secc. I

Sub Secc. XXXX

Ficha Nº ..... Confec. 29.6.81

CRUZ GUERRA — Julio Humberto
Apellidos — Nombres

DOCUMENTOS: C/C ..... C/I. .....
Serie Nº Nº Dpto.

OTROS DOC. .....
Pasaporte Lib. Enrol. etc.

NACIMIENTO: 61 años en 1979 — Uruguay
Fecha Lugar

DOMICILIO: .....
Calle Nº Teléf. Ciudad o Localidad

PROFESION U OCUPACION: .....

LUGAR: ..... CARGO: .....

IDEOLOGIA POLITICA: ..... CLASIFICACION: .....

DATOS COMPLEMENTARIOS: ..... Soltero .....
Cónyuge Est. Civil Hijos

[redacted]
Otros familiares

042936

Fecha	Documentos	ANTECEDENTES A REGISTRAR
30.11.79 PD 306/79	1680	-1.11.79.-Continuando las actuaciones judiciales en relación a la causa NAVIA COLOMBO - ESPERT ILLIARZA, el causante fue detenido. Luego de haber prestado declaraciones en el Juzgado, por disposición del Magistrado actuante, recuperó su libertad. Eval:A-1.(TT).-

042937-3 F51

MINISTERIO DE DEFENSA NACIONAL

S. I. D.

Dep. I Secc. I

Sub - Secc. G

Ficha Nro.____ Confec.____

CRUZ — Apellidos

Justo Alejo — Nombres

DOCUMENTOS: C/C.____ Serie ____ Nro. ____ C/I.____ Nro. ____ Dpto. ____

[redacted]OS DOC. ____ Pasaporte ____ Lib. Enrol. ____ etc. ____

NACIMIENTO: ____ Fecha ____ Lugar ____

DOMICILIO: ____ Calle ____ Nro. ____ Teléf. ____ Ciudad o Localidad ____

PROFESION U OCUPACION: Func. de UTE-Sector Industrial-Desempeña funciones de Oficial Técnico.-

LUGAR:____ CARGO:____

IDEOLOGIA POLITICA:____ CLASIFICACION:____

DATOS COMPLEMENTARIOS: ____

Est. Civil [redacted] Conyuge ____ Hijos ____

Otros familiares ____

042937

[redacted]

42

Fecha	Documentos	ANTECEDENTES A REGISTRAR
14.10.74	D.2591	Posible revoltoso en la sección medidores de UTE.- Dicha sección se encuentra intervenida por ser un foco de agitación comunista y pro-tupamara.-qq-.

[redacted]

042938-1 V Varios Fs 1

JUNTA DE COMANDANTES EN JEFE

S. I. D.

● Dep. I Secc. I

Sub Secc. A/N

Ficha Nº ..... Confec. 30.9.81

CRUZ ELIZALDE — Apellidos

Justo Eliezer — Nombres

DOCUMENTOS: C/C G.A.D.3276 — Serie / Nº — C/I. 1.128.414 — Nº / Dpto.

OTROS DOC. ..... — Pasaporte / Lib. Enrol. / etc.

NACIMIENTO: 7.7.27 — Fecha — Uruguay — Lugar

DOMICILIO: 8 de Octubre 3524, apto.003 — Calle / Nº / Teléf. / Ciudad o Localidad

PROFESION U OCUPACION: Funcionario de A.N.C.A.P.

LUGAR: Div. Combustibles .Sector Control móvil. Estación Nº.9 — CARGO: Expendedor 1era. Int. Encargado Estac.

IDEOLOGIA POLITICA: ..... CLASIFICACION: .....

DATOS COMPLEMENTARIOS: ..... — Cónyuge / Est. Civil / Hijos

[redacted]

Otros familiares

042938

F52

Fecha	Documentos	ANTECEDENTES A REGISTRAR
5.9.81	Dec,7559	Fué dade de baja por remuncia para acogerse a los benefi-cios jubilatorios.- Ingresó el 31.3.60.- Eval:A-1.-(SJ)

Imp. Nacional 716/79

SERVICIO DE INTELIGENCIA

División I

(Seguridad)

MINISTERIO DE DEFENSA NACIONAL
SERVICIO DE INFORMACIÓN DE DEFENSA
M/F
042939-9

Sección ·G·

Gremios FS/

Ficha N.º [redacted].

Nombres y Apellidos: CRUZ GOYANOLA Lauro.-

Fecha y Lugar Nac.: .....

Cred. Civ.: Serie ..... N.º ..... Ced. Identidad: .....

Otros documentos: .....
(Pasaporte - Libreta Enrolam. - etc.)

Domicilio: .....
(Ciudad o Localidad) (Calle) (N.º) (Telef.)

Profesión: .....

Foto

Cargo y Lugar: .....

Ideol. Política: ..... Actuación: .....

Datos Complementarios: .....

Apreciación General: .....

.....

.....

Ficha confeccionada: 2/2/65 [redacted]

FICHA COMPLEMENTARIA

F52

Documento		042938 Antecedentes
Fecha	Origen	
13/7/65	El País	Vocal del Sindicato Médico del Uruguay.-

042940 -7

F1

JUNTA DE COMANDANTES EN JEFE

S. I. D.

Dep. I Secc. I

Sub Secc. A/N

Ficha Nro. ____ Confec 30-6-78

CRUZ (Apellidos) Leonel Ramón (Nombres)

DOCUMENTOS: C/C ~~L.A.A.~~ (Serie / Nro.) C/I. ____ (Nro. / Dpto.)

OTROS DOC. ____ (Pasaporte / Lib. Enrol. / etc.)

NACIMIENTO: 19 años en 1969 (Fecha / Lugar)

DOMICILIO: ____ Rio Negro (Calle / Nro. / Teléf. / Ciudad o Localidad)

PROFESION U OCUPACION: ____

LUGAR: ____ CARGO: ____

IDEOLOGIA POLITICA: ____ CLASIFICACION: ____

DATOS COMPLEMENTARIOS: ____

Est. Civil [redacted] Cónyuge Hijos

Otros familiares

042940

Fecha	Documentos	ANTECEDENTES A REGISTRAR
4-6-76	Doc.0774	Afiliado al Partido Comunista con el Nº38417,fecha de ingreso 30-5-69.Presentado por :Juan Gomez.Secc.F,Bentos Eval:B-1 (V)

F>3

J. C. J. 042940 23 AGO. 1976

Dpto. 1

Apellidos CRUZ

Nombres Leonel Remón

Documentos AFIL.P.C.No.38417.

Ant, Secc: A B C D E G V

☐ ☐ ☐ ☐ ☐ ☐ ☐

Secreto

042940 **ANTECEDENTES**

Fecha ing: 30.6.69.

Or.19 años.

Dom: Barrio Cantera.F.Bentos.Dpto.Río Negro.

8.1.76.Doc.0001.Eval: B - 2. (Y)

042941 5

FALLECIDO

NOMBRE CRUZ OLMEDO, JOSE SAVINIANO

EDAD

DIRECCION

C. C. o C. IDENTIDAD

ESTATURA, PESO, y CUTIS

PROFESION

OBSERVACIONES

042942-3

FI

JUNTA DE COMANDANTES EN JEFE
S. I. D.

VARIOS

Dep. I Secc. I

Sub. Secc. ~~XX~~ A/N

Ficha N.º ..... Confec. 23.8.82

CRUZ SANGUINETTI — Apellidos

Lilián Margot — Nombres

DOCUMENTOS: C/C ..... Serie ..... N.º ..... C/I. 1.820.017 N.º ..... Dpto.

OTROS DOC. ..... Pasaporte ..... Lib. Enrol. ..... etc.

NACIMIENTO: 25 años (1980) — Fecha ..... Uruguay (1) — Lugar

DOMICILIO: Hernandarías 3638 — Calle ..... N.º ..... Teléf. ..... Ciudad o Localidad

PROFESION U OCUPACION: .....

LUGAR: ..... CARGO: .....

IDEOLOGIA POLITICA: ..... CLASIFICACION: .....

DATOS COMPLEMENTARIOS: soltera — Est.Civil ..... Cónyuge ..... Hijos .....

..... Otros familiares

[redacted]

Fecha	Documentos	042942 ANTECEDENTES A REGISTRAR Fs 2
21.12.80 P.DNº355/80 DII	D.2053	- Detenido a raíz de la inspección realizada en el local denominado "La Cueva de Ali-Babá", por su vinculación al consumo de drogas.- (SM).-
12.3.83	24911/83 P.D.	-5.3.83.-Fue invitada con marihuana por Alfredo ANTUNEZ TABAREZ, siendo detenida,quién indagada aceptó ser consumidora de la misma. Eval:A-1.(TT)
12.3.83	24912/83 P.D.	-6.3.83.-El J.L.1ra.I.en lo Penal 4to.T. dispuso que fuera puesta en libertad y examinada por los Médicos de la Comisión Nal.de la Lucha Contra las Toxicomanías.Eval:A-1.(TT)

042943-1

~~1578.~~

F1

~~SERVICIO DE INTELIGENCIA~~
MINISTERIO DE DEFENSA NACIONAL
SERVICIO DE INFORMACION DE DEFENSA
M/F

Fecha 29-IV-48

Ficha N.º 378

Nombre CRUZ, Lucas Merino

Nacionalidad

Profesión o actividad

Lugar de nacimiento

Documentos que posee

Domicilio Cardona Teléf.

FOTO

FILIACION

Edad aparente color del cutis de los cabellos estatura aspecto social señas particulares

	Fecha	Contenido
1)	29-IV-48	Inf. Mercedes
2)	21.V.951	Of. 1/951 del Bn.1.5.

042943 752

Lugares donde frecuenta

afiliado a

actividad política y donde actúa

COMUNISMO.

Antecedentes policiales

vehículos que posee o que guía

nombre y número de

personas que forman su familia

DATOS COMPLEMENTARIOS

1) Delegado de mesa en las últimas elecciones

2) Simpatizante comunista en la localidad de Cardona (Soriano).-

SERVICIO DE INTELIGENCIA
MINISTERIO DE DEFENSA [illegible] M / F
SERVICIO DE INFORMACIÓN DE [illegible]

[redacted]

FOTO

042944-9 [redacted]

Fecha Montevideo, 17 de agosto de 1950. F.

Ficha N.º [redacted]

Nombre CRUZ, Luis.

Nacionalidad

Profesión o actividad

Lugar de nacimiento

Documentos que posee

Domicilio Teléf.

FILIACIÓN

Edad aparente color del

cutis de los cabellos

estatura aspecto social

señas particulares

[redacted]

042944 FZ

Fecha	Contenido
28.VII.50	Justicia.

Lugares donde frecuenta

afiliado a

actividad política y donde actúa

COMUNISMO.

Antecedentes policiales

vehículos que posee o que guía

nombre y número de

personas que forman su familia

DATOS COMPLEMENTARIOS

1) de la Agrupación Femenina Julia Arévalo de Roche de la Seccional 8v
Firmó el Llamamiento de Estocolmo.-

13/5/81 - Se contestó C.H.C.P. No 3313 (Permanencia) de Montevideo, solicitada en la fecha 28/11/80, por el M.E.C., a nombre de CRUZ GARCIA, Luis Humberto, no pudiendose precisar si la persona mencionada se trata de la solicitada. (L).-

2.500-15-IV-50

042945-6

E Fs1

MINISTERIO DE DEFENSA NACIONAL
S. I. D.

Dep. 1 Secc. I
Sub-Secc. A/N
Ficha Nro. ..... Confec. 11.9.72

(a) "JOAQUIN" (a)Enrique (2)

CRUZ FERNANDEZ — Apellidos
Manuel — Nombres

DOCUMENTOS: C/C. ..... Serie ..... Nro. C/I. 1.034.792 (5) Montevideo Nro. Dpto.

OTROS DOC. ..... Pasaporte Lib. Enrol. etc.

NACIMIENTO: 6.1.1946. Fecha — España.(Prov.de Lugo) Lugar

DOMICILIO: Pozos del rey 1390 (1972) (1) Calle Nro. Teléf. —Defensa 2311 (6) Ciudad o Localidad

PROFESION U OCUPACION: Desocupado(3) Estudiante de odontología (7)

LUGAR: ..... CARGO: .....

IDEOLOGIA POLITICA: ..... CLASIFICACION: MLN. (Tupamaros)

DATOS COMPLEMENTARIOS: Soltero(4) Est. Civil — Lilian GOMEZ (8) Conyuge — Hijos

HIJO DE: Adolfo y María Esther (9) Otros familiares — HERMANOS: María Blanca (10)

042945

Fecha	Documentos	25-07-72 ANTECEDENTES A REGISTRAR 52
Jul/72.	D. 2685. PM. JPM.	Fue detenido conjuntamente con Samuel Blixen García, cuando intentaba realizar un contacto en la intersección de las calles Justicia y Nicaragua. Luego de realizar el contacto debía conducir a S.Blixen García a un escondrijo.. (W).
23/X/972	D.3705 R/D	Permanece detenido en una Unidad de las FF.AA.-Integrante del DEF/(J Eval. A-2 (BB).-
15.1.73 Anexo 2	4484 JPM PM 0926.	Procesado en Diciembre de 1972, por el delito: "Asociación Subversiva".- (DD) Indica: (1).(Y). Eval. B-2 (BB).-
9/7/73	D. 1502	- Se encuentra detenido en el E.M.R.No.1.(Libertad).(GG).- Eval: A - 2 (Y)
27.5.77	D.0510 Eval.A-1	- Figura en relación de personas extranjeras detenidas por subversión.-Procesado por Art.60(V) del C.P.M. y Art.43.- Recluído en el E.M.R.Nro.1.-(AA).-
20/5/77	Doc.0475	6/8/76. Detenido el 25/7/72.- Procesado. Eval.A-1.- (i).
29.8.77 Oficio No. 6172/77 Oficina Pol. Mil.	D. 0881	- Figura en una nómina de reclusos liberados del EMR No. 1, debiéndose presentar en el Reg. "AS" C. 6, de acuerdo a lo que establecen las "Normas Generales que rigen la actividad de civiles bajo responsabilidad del Ejército".- (S)
30.9.77	Doc.1014	Figura en relación de Movimientos de Reclusos al 31.8.77.- Situación:BAJA del EMIR.1.-Fecha:2.8.77.-Causa:Libertad Definitiva.-Juez:1ra.I.4to.T.-Fecha de Detenido:25.7.72.-CONDENADO:COMPURGADA Art.60(V) y 43 CPM.-Eval.A-1.- (i).
	15/9/78	Se remitieron datos identificatorios por Mem.(A) No. 1443 (Corte Electoral).- (U)

042945

Fecha	Documentos	15-07-72 ANTECEDENTES A REGISTRAR
Jul/72.	D. 2685. PM. JPM.	Fue detenido conjuntamente con Samuel Blixen García, cuando intentaba realizar un contacto en la intersección de las calles Justicia y Nicaragua. Luego de realizar el contacto debía conducir a S.Blixen García a un escondrijo.. (W).
23/X/972	D.3705 R/D	Permanece detenido en una Unidad de las FF.AA.-Integrante del DEF/(J Zval. A-2 (BB).-
19[illegible].73 Anexo 2	4484 JPM PM 0926.	Procesado en Diciembre de 1972, por el delito: "Asociación Subversiva".- (DD) Indica: (1).(Y). Eval. B-2 (BB).-
9/7/73	D. 1502	- Se encuentra detenido en el E.M.R.No.1.(Libertad).(GG).- Eval: A - 2 (Y)
27.5.77	D.0510 Eval.A-1	- Figura en relación de personas extranjeras detenidas por subversión.-Procesado por Art.60(V) del C.P.M. y Art.43.- Recluído en el E.M.R.Nro.1.-(AA).-
20/5/77	Doc.0475	6/8/76. Detenido el 25/7/72.- Procesado. Eval.A-1.- (i).
29.8.77	D. 0881	- Figura en una nómina de reclusos liberados del EMR No. 1, debiéndose presentar en el Reg. "AS" C. 6, de acuerdo a lo que establecen las "Normas Generales que rigen la actividad de civiles bajo responsabilidad del Ejército".- (S)
Oficio No. 6172/77 Oficina Pol. Mil.		
30.9.77	Doc.1014	Figura en relación de Movimientos de Reeluídos al 31.8.77.- Situación:BAJA del EMIR.1.-Fecha:2.8.77.-Causa:Libertad Definitiva.-Juez:1ra.I.4to.T.-Fecha de Detenido:25.7.72.-CONDENADO:COMPURGADA Art.60(V) y 43 CPM.-Eval.A-1.- (i).
	15/9/78	-Se remitieron datos identificatorios por Mem.(A) No. 1443 (Corte Electoral).- (U)

FECHA	DOCUMENTOS	CRUZ FERNANDEZ — ANTECEDENTES A REGISTRAR — MANUEL 042945
29/3/77	Doc.0290	Recluso Nº827. Detenido:25.7.72.Actividades comprobadas : No se le conoce ninguna acción ni encuadre.Fórmula K:S.Reg Med. Tipificación:Asociación subversiva. Ingresó al EMIR: 9.3.73. Juzgado:JMI 3T. Unidad captora:Bn.I.1. Lib.Def.02 8.77. Indica (2a4). EVAL:A-1. (VM).
16.02.82	D.6004/81/15	-Se encuentra comprendido en el Art.1o. literal b) del Acto Institucional No.4,por haber sido procesado el 1/12/1973 por los delitos previstos en. C.P.M. 60 (U) @AP. VI BIS C.P.O. EVALUACION A-1 (LA)
2.12.82	22723	-30.9.82-Pasó a la clandestinidad.Eval: A-1 (M).-

FECHA	DOCUMENTOS	042945 ANTECEDENTES A REGISTRAR
15.11.82	22188	Figura en una relación de "LL.VV." que no se han localizado en sus domicilios y lugares habituales en lo que ha transcurrido del presente año, habiendo sido su Unidad de Control R.C. 6 Por manifestaciones de familiares habría viajado a España. Eval. A-1 (ME)
20.4.83	18378/82	-02.09.82-Ficha del E.M.E.R.1, establece:detenido el 25.07.72 libertad definitiva el 01.03.77.Procesado por Asociación subversiva.No se le conoce ninguna acción ni encuadre.- EVAL:B-2 (3) Indica desde el 5 al 7.-
20.4.83	24862/83	-08.03.83-Figura en una relación procedente de la E.M.E. de libertades vigiladas, categorías A, B y C, otorgadas por la Justicia Militar.Detenido el 25.07.72, liberado el 02. 03.77.-VAL:A-1 (3)
9.3.84	1003/77 Pag.080	-26/SET/77:Idem Docs.0290/77 y 18378/82,aportando: Abogado Defansor:Dra. María Elena MARTINEZ.-.- Se establece que el causante durante su reclusión en el EMR Nº1. tuvo las siguientes sanciones: 1973-17 días,1974-46 días,1975-40 días y 1976-40 días.- Recibe visitas y correspondecia de sus padres, hermana y concubina.-Eval:A-1.- (SM) Indica (8) al 9 10).-

042946-4

F5 1

JUNTA DE COMANDANTES EN JEFE
S. I. D.

Dep. 1 Secc. 1

Sub. Secc. A/N 24.12.82

Ficha N.º ..... Confec. .....

CRUZ GUIÑAZU (Apellidos) María (Nombres)

DOCUMENTOS: C/C ..... (Serie / N.º) C/I. ..... (N.º / Dpto.)

OTROS DOC. ..... (Pasaporte / Lib. Enrol. / etc.)

NACIMIENTO: ..... (Fecha / Lugar)

DOMICILIO: año 1977 Av. 18 de Julio, 4to. p., Ap. 18, Montevideo. (Calle / N.º / Teléf. / Ciudad o Localidad)

PROFESION U OCUPACION: .....

LUGAR: ..... CARGO: .....

IDEOLOGIA POLITICA: ..... CLASIFICACION: .....

DATOS COMPLEMENTARIOS: ..... (Est. Civil) Ricardo Alberto Bustelo (Cónyuge) Alberto Rafael (Hijos)

..... (Otros familiares)

Fecha	Documentos	042946 ANTECEDENTES A REGISTRAR
20.12.82	23116	Madre de Alberto Rafael Bustelo, el cual es corresponsal de la revista DIPLOMACIA en el Uruguay. Eval.: A-2 (CA)

JUNTA DE COMANDANTES EN JEFE

S. I. D. 042947

Dep. I Secc. I

Sub Secc. XIX

Ficha Nº ..... Confec 26.11.81

CRUZ QUESADA de [redacted] María

Apellidos Nombres

DOCUMENTOS: C/C ..... C/I. 1.165.401

Serie Nº Nº Dpto.

OTROS DOC. Español 2685/979

Pasaporte Lib. Enrol. etc.

NACIMIENTO: 31 años en 1980 España

Fecha Lugar

DOMICILIO: Antonio Díaz 477 Ap.2

Calle Nº Teléf. Ciudad o Localidad

PROFESION U OCUPACION: .....

LUGAR: ..... CARGO: .....

IDEOLOGIA POLITICA: ..... CLASIFICACION: .....

DATOS COMPLEMENTARIOS: Casado Roberto L. [redacted] Sandra y Fernando

Est. Civil Conyúge Hijos

[redacted]

Otros familiares

Fecha	Documentos	042947 ANTECEDENTES A REGISTRAR	32
11.3.80 P.D. 066/80	1646	-6,3.80.-En el día de ayer, la causante, ciudadana legal, arribó en el vuelo 985 de SPANTAX, procedente de Islas Canarias, en calidad de repatriada. Luego de ser interrogada y de haber efectuado los trámites identificatorios de rigor, al comprobarse que no registra anotaciones no fue privada de su libertad. Eval: A-1.(TT)	

SERVICIO DE INTELIGENCIA
Div. I (Seguridad)
Sección.....

MINISTERIO DE DEFENSA NACIONAL
SERVICIO DE INFORMACION DE FF NSA
A / F

Ficha N.° 042948-O confeccionada el 26-VIII-966

FSI [redacted]

Foto

Apellidos CRUZ de TABEIRA,

Nombres María.

Fecha de Nacimiento: .....

Lugar de Nacimiento: .....

Cred. Civ.: ..... Ced. Identidad: .....

Padre: .....

Madre: .....

Domicilio: ..... Ciudad: .....

Otros datos (Documentos y señas personales) .....

[redacted]

FICHA COMPLEMENTARIA

F5 2

Documento			042948 Antecedentes
N.o	Fecha	Origen	
[illegible]			[illegible]
	31-I-1964.		[illegible]
			[illegible]
			[illegible]
			[illegible]
			[illegible]
			[illegible]
			[illegible]
			[illegible]
			[illegible]
			[illegible]
B-75-D-476	25-IX-964.		-Firmante de una declaración del Personal Docente y Administrativo del Liceo Nro.11(Cerro),en repudio de la represión policial que tuviera lugar con motivo de la reciente ocupación de la Universidad por - parte de los estudiantes, a la vez que manifiestan - su desaprobación al procedimiento de esa policía en los disturbios que tuvieron lugar en el Aeropuerto Nacional de Carrasco, con motivo de la partidad de la Delegación Diplomática Cubana que fuera expulsada de nuestro país.-
	12.I.78.		Se hizo Mem.(A).Nº.3960.2da.D.E.M.N.(Y)
	25.9.80	- - -	- Secontestó por Memo(A)Nº707/80 para el Ministerio de Trabajo y Seguridad Social.-(i).
	19.3.83	D.0760/80	-Indica Idem Doc.B75-D47/64.-EVAL.:A-2 (K)

042949-8

Fs 1

MINISTERIO DE DEFENSA NACIONAL
S. I. D.

15 ABR. 1977

Dep. I Secc. I
Sub Secc. G
Ficha Nro. ____ Confec. ____

CRUZ DE VEROBE — Apellidos
MARIA — Nombres

DOCUMENTOS: C/C ____ Serie ____ Nro. ____ C/I. ____ Nro. ____ Dpto. ____

OTROS DOC. ____ Pasaporte ____ Lib. Enrol. ____ etc. ____

NACIMIENTO: ____ Fecha ____ Lugar ____

DOMICILIO: ____ Calle ____ Nro. ____ Teléf. ____ Ciudad o Localidad ____

PROFESION U OCUPACION: PROFESORA

LUGAR: ____ CARGO: ____

IDEOLOGIA POLITICA: ____ CLASIFICACION: ____

DATOS COMPLEMENTARIOS: ____ Est. Civil ____ Cónyuge ____ Hijos ____

[redacted] Otros familiares

042949

52

Fecha	Documentos	ANTECEDENTES A REGISTRAR
26-2-71	B77-1	Figura en una nómina de Profesores de Enseñanza Secundaria (Afiliados a la Gremial de Profesores de Montevideo y Federación Nacional de Profesores) vinculados a actividades de proselitismo o y agitación subversiva o simpatizantes de las mismas, en los años 1965/66/67/68 Eval. F-3.- (M).-
7 /4/77	D. 307	-Figura en una relación de profesores que serían de tendencia izquierdista, contenida en un folleto publicado por la Federación Nacional de Profesores de Enseñanza Secundaria, en ocasión de la elección de Consejeros, que se llevó a cabo en la ciudad de Salto enlos días 29 y 30 de Julio, entre los años 1969/1972.-(Ev 1 .A-1)(LL).-
12.1.78.		Se hizo Mem.(A).Nº.3968 2da.D.E.M.N.(Y).
25.9.80	....	Se contestó por Memo(A)Nº707/80 para el M.T.y S.S.- (i).
19.3.83	D.0760/80	-Indica Idem Doc. B.77 -1/71.EVAL.:A-2 (K)

SERVICIO DE INFORMACION

DE DEFENSA

Dep. 1

042950-6

Fs 1

Confeccionado el 21.2.72

VARIOS

FOTO

Apellidos CRUZ

Nombres María Blanca

Fecha de Nacimiento .....

Lugar de Nacimiento .....

Est. Civil .....

Cred. Cívica ..... Céd. Identidad .....

Otros Documentos .....

Ocupación Estudiante .....

Padre .....

Madre .....

Domicilio ..... Ciudad .....

Otros datos .....

.....

.....

Imp. B.M. y A. - 900 - XII - 1971.

FICHA COMPLEMENTARIA

F52

DOCUMENTO		042950 ANTECEDENTES
Fecha	Origen	
29.10.71	16/1	En diciembre de 1971 figura como Becario de la Universidad de la República, percibiendo un sueldo mensual neto de $ 8.910.00. (E)
21/12/72	Dec.4315	-Indica Dec.anterior, percibiendo un sueldo neto de $9.000.- (H).

Ficha confeccionada el 12/VI/73

MINISTERIO DE DEFENSA NACIONAL 042951-4

S. I. D.

Dep. 1 PE Sec. 1

Sub - Secc. A/N

Ficha Nro. ..... Confec. .....

CRUZ ..... Ma. Renée .....

Apellidos — Nombres

DOCUMENTOS: C/C. ..... Serie ..... Nro. ..... C/I. ..... Nro. ..... Dpto.

OTROS DOC. ..... Pasaporte ..... Lib. Enrol. ..... etc.

NACIMIENTO: ..... Fecha ..... Lugar

DOMICILIO: ..... Calle ..... Nro. ..... Teléf. ..... Ciudad o Localidad

PROFESION U OCUPACION: .....

LUGAR: ..... CARGO: .....

IDEOLOGIA POLITICA: ..... CLASIFICACION: .....

DATOS COMPLEMENTARIOS: ..... Est. Civil ..... Cónyuge ..... Hijos

[redacted]

..... Otros familiares

752

Fecha	Documentos	042951 ANTECEDENTES A REGISTRAR
P.P.P. 6/X a 10/X/72 Hja.1-Anx.2	3593	-Internada en el Gpo.A.4.Fue liberada por Ord.Cdo.U.(D)
13.3.80	- - - - -	Se contestó en C.H.P.C.P. Nº 1911/78 de la Secc.12a. de Monv. a nombre de María Renee CRUZ FERRARO, no pudiéndose establecer de que se trate de la misma persona.-(PP).-

JUNTA DE COMANDANTES EN JEFE
S. I. D.

20 MAR. 1979
042952 - 2

TS7

Dep. I Secc. I
Sub Secc. A/N
Ficha Nro. ____ Confec. ____

CRUZ ARGUELLO — Apellidos
María Gladis — Nombres

DOCUMENTOS: C/C BZB=23.890 (Serie / Nro.) C/I. ____ (Nro. / Dpto.)

OTROS DOC. ____ (Pasaporte / Lib. Enrol. / etc.)

NACIMIENTO: ____ (Fecha / Lugar)

DOMICILIO: ____ (Calle / Nro. / Teléf. / Ciudad o Localidad)

PROFESION U OCUPACION: ____

LUGAR: ____ CARGO: ____

IDEOLOGIA POLITICA: ____ CLASIFICACION: ____

DATOS COMPLEMENTARIOS: ____
Est. Civil [redacted] Cónyuge Hijos

Otros familiares

042952

F52

Fecha	Documentos	ANTECEDENTES A REGISTRAR
25 SET 1978 *1196	1978	- Delegado de Mesa por las listas : 808=1808= , en las elecciones nacionales del año 1971, por el Departamento de Montevideo.= . Circuito N°.2690.= .= (0176) (M).=

DE DEFENSA
Dep. 1

Confeccionado el 27 de Julio de 1973

VARIOS

FOTO

Apellidos CRUZ DE CARDOZO

Nombres María Isabel

Fecha de Nacimiento

Lugar de Nacimiento

Est. Civil

Cred. Cívica Céd. Identidad

Otros Documentos

Ocupación Doctora

Padre

Madre

Domicilio Ciudad

Otros datos Casada con Jose Pedro Cardozo

[redacted]

Imp. CHIESA Hnos. Ltda. 4.000 - 11 - 72

FICHA COMPLEMENTARIA

Fs 2

DOCUMENTO 042953

Fecha	Origen	ANTECEDENTES
25/VII/73	ULTIMA HORA	En momentos en que llegaba de visitar a su esposo el Dr. José Pedro Cardozo, dirigente del Partido Socialista y el Frente Amplio (detenido); formula declaraciones para "ULTIMA HORA" (Expresó que está enteramente solidaria con él y sostiene que la detención de su esposo es absolutamente injusta). (R).

JUNTA DE COMANDANTES EN JEFE A. N.

Fs1

Dep. I Secc. I

Sub Secc. A/N.

S. I. D. 042954-8

Ficha Nº ..... Confec. 23.6.8

CRUZ FERRARO (Apellidos) María Renée (Nombres)

DOCUMENTOS: C/C C.K.A. 11.327 (1) (Serie, Nº) C/I. 905.591. (2) (Nº, Dpto.)

OTROS DOC. ..... (Pasaporte, Lib. Enrol., etc.)

NACIMIENTO: 3.8.41 (3) (Fecha) Florida (4) (Lugar)

DOMICILIO: Pascual Costa 3277 Apto.604 (5) (Calle, Nº, Teléf.) Montevideo (6) (Ciudad o Localidad)

PROFESION U OCUPACION: Funcionaria - Fac. de Medicina (3) desde 1969.

LUGAR: ..... CARGO: .....

IDEOLOGIA POLITICA: ..... CLASIFICACION: .....

DATOS COMPLEMENTARIOS: Soltera (7) (Est. Civil) (Cónyuge) (Hijos)

Sus Padres: Lirio y Virginia (8) (Otros familiares)

042954

Fecha	Documentos	ANTECEDENTES A REGISTRAR
1979	0354. Pág. 034 D	- Delegado de Mesa en las elecciones nacionales del año 1971, por el Departamento de Canelones, por las listas: 4190, 4191, 988, 9988, 90, 190, 1001, 2001, 777, 1777, Circuito Nº. 12. Indica (1). EVALUACION A-1.- (Q)
12.06.81	4805	- En dicho Documento se deja constancia que la causante, como funcionaria de la Fac. de Medicina en cuanto a conducta y comportamiento funcional son satifactorios.- (Q).-
20.7.81	6121	- 22/4/81 - Presenta recurso ante el Delegado del S.I.D. en Montevideo por adjudicación de Constancia de Habilitación Categoría "C", el que es elevado a este Servicio el 10.7. 81 para su consideración.(K) Indica del (3) al (8) -03.9.81 - Por Exp.Nº751/D-I/81 se comunica al Sr. Delegado en Montevideo, que esta Dirección ha resuelto mantener a la causante en la Categoría "C" de Constancia de Habilitación.-(K).-
21.3.83.	20492/82	Habiendo solicitado C.H.C.P. el 14.10.80, se le otorgó Cat. "C" el 25.3.81,Eval.A.1.(AE).

Imp. Nacional 716/79

042955-5 F51

JUNTA DE COMANDANTES EN JEFE

VARIOS

Dep. I Secc. I

S. I. D.

Sub Secc. XXXX

Ficha Nº ..... Confec. 26.12.80

CRUZ RUIZ DIAZ — Apellidos

María Prudencia — Nombres

DOCUMENTOS: C/C ..... Serie ..... Nº ..... C/I. ..... Nº ..... Dpto.

OTROS DOC. ..... Pasaporte ..... Lib. Enrol. ..... etc.

NACIMIENTO: ..... Fecha ..... Lugar

DOMICILIO: Lucas Piriz 723 (Paysandú) — Calle — Nº — Teléf. — Ciudad o Localidad

PROFESION U OCUPACION: .....

LUGAR: ..... CARGO: .....

IDEOLOGIA POLITICA: ..... CLASIFICACION: .....

DATOS COMPLEMENTARIOS: ..... Est. Civil ..... Cónyuge ..... Hijos

[redacted]

Otros familiares

Fecha	Documentos	042955 ANTECEDENTES A REGISTRAR	52
10.10.80	0470	-Visita a su hermano (Mauricio CRUZ RUIZ DIAZ), internado en el E.M.R. Nº 1. Es de hacer notar que el mencionado recluso es sindicado dentro del establecimiento como integrante del denominado Movimiento "PUNTISTAS". Eval: A-1. (TT).-	

Imp. Nacional 716/79

Montevideo, 11 de Noviembre de 1970.-

MINISTERIO DE DEFENSA NACIONAL

S. I. D.

042956-3

Dep. PE Secc. I

Sub Secc. A/N

Ficha Nº ..... Confec. .....

CRUZ ..... Mario .....
Apellidos Nombres

DOCUMENTOS: C|C ..... C|I .....
Serie Nº Nº Dpto.

OTROS DOC.: .....
Pasaporte Lib. Enrol. etc.

NACIMIENTO: .....
Fecha Lugar

DOMICILIO: .....
Calle Nº Telef. Ciudad o Localidad

PROFESION U OCUPACION: (1) Estudiante del I.A.V.A.

LUGAR: ..... CARGO .....

IDEOLOGIA POLITICA ..... CLASIFICACION (2) F.E.R.

DATOS COMPLEMENTARIOS .....
Est. Civil Conyuge Hijos

[redacted]
otros familiares

FECHA	DOCUMENTOS	042956	ANTECEDENTES A REGISTRAR
10/11/70	77/88	-Indica ① ②	

F5 3

MINISTERIO DE DEFENSA NACIONAL 042956
S. I. D.

Dep. I Secc. I
Sub-Secc. G 9 FEB. 1971
Ficha N.o ..... Confec. .....

CRUZ — Mario
Apellidos — Nombres

DOCUMENTOS: C/C ..... C/I .....
Serie N.o N.o Dpto.

OTROS DOC. .....
Pasaporte Lib. Enrol. etc.

NACIMIENTO .....
Fecha Lugar

DOMICILIO: .....
Calle N.o Teléf. Ciudad o Localidad

PROFESION U OCUPACION: Estudiante del IAVA

LUGAR: ..... CARGO: .....

IDEOLOGIA POLITICA ..... CLASIFICACION ACTIVISTA

DATOS COMPLEMENTARIOS .....
Est. Civil Conyuge Hijos

.....
otros familiares

042956

Fecha	Documentos	ANTECEDENTES A REGISTRAR
10/11/70	B77 D88	-Se postula en la lista nº 70 lema IDEAS, sub-lema "una nueva agrupación por una asociación mejor" para integrar el Consejo Ejecutivo de la Asoc. de Estudiantes de Preparatorios, por el período 1968/69.-
27/5/68.	B76-D36.	Indica el mismo antecedente del documento B77-D88-10/11/70.-

FSI

JUNTA DE COMANDANTES EN JEFE 042957-1

S. I. D.

Dep. I Secc. I

Sub Secc. A/N

Ficha Nro. ____ Confec 28-6-78

CRUZ (Apellidos) Mario (Nombres)

DOCUMENTOS: C/C BZA 35202 trasl. (1) Serie GGB-863 Nro. C. Largo C/I. 760.798-8 (2) Nro. Dpto.

OTROS DOC. ____ Pasaporte Lib. Enrol. etc.

NACIMIENTO: 31 años (1965) Fecha 26.12.1933 Cerro Largo (3) Lugar

DOMICILIO: Dr. Marie Casinoni Cno Sánchez 5396 desde 1981; 1972/81 Paraje La Lata en Paysandú Km.73 Ruta 3.(4) Ciudad o Localidad

PROFESION U OCUPACION: Peón de Agronomía Horticultor. por su cuenta hasta 1981. 1981/3/83 Avícola Francesa.(5)

LUGAR: Fac. de Agronomía CARGO: ____

IDEOLOGIA POLITICA: ____ CLASIFICACION: ____

DATOS COMPLEMENTARIOS: casado (6) Est. Civil Cónyuge Hijos

HIJO DE: ALEJANDRINA (7)

Otros familiares

042957

Fecha	Documentos	ANTECEDENTES A REGISTRAR
26-5-76	D.0723	**Afiliado al Partido Comunista con el Nro. 23,386, fecha ingreso: 31.7.65, seccional: Agronomía.- Eval: B-1 (M).-**
14.5.83 CHCFN 960/83 ING.MDEO. SECC. 19a. UNIV.RPCA. FAC.AGRON R.E.Nº 26410/83		-21.4.83: En la fecha se contestó dicha constancia a nombre del causante, para ingreso en la Universidad de la República, Facultad de Agronomía. Indica del (1) al (7).(MV).-

Cruz.- Afiliado N. 042957 ~~25305.-~~

~~Montevideo.-~~ Paysandú Secc. 4a de la ~~Norte.-~~

Departamento Seccional Agronomía.-

31-7/65.-

Fecha de Ingreso

Mario Cruz.-

Nombre y Apellido

Nacionalidad Oriental.- Cred. Civ. CGB:865.-

EDAD:31.

Domicilio calle 3 Nº 1275.- Sayago.-

Oficio peón de agronomía.-

Fc, Agronomía.-

Lugar de Trabajo calle

F F U R.- Dr. Mario Cassinoni

18386

J. C. J. 042957 23 AGO. 1976

Dpto. 1

Apellidos CRUZ

Nombres Mario

Documentos AFIL.P.C.NO.23386.

Ant, Secc: A B C D E G V

☐ ☐ ☐ ☐ ☐ ☐ ☐

Secreto

042957

FS

ANTECEDENTES

Fecha ing: 31.7.65.

Or.31 años.

Dom: Calle "3" 1275 - Sayago.Mdeo.

CC: CGB.863.

Ocup: Peón de Agronomía.Fac.

8.1.76.Doc.0001.Eval: B - 2. (Y).

JUNTA DE COMANDANTES EN JEFE
S. I. D.

42958-9

17.06.82

Dep. I Fs. 1 Secc. I

Sub Secc. A/N

Ficha Nº ..... Confec. .....

CRUZ BONFIGLIO — Apellidos

Mario Jorge — Nombres

DOCUMENTOS: C/C ..... (Serie / Nº) C/I. ..... (Nº / Dpto.)

OTROS DOC. ..... (Pasaporte / Lib. Enrol. / etc.)

NACIMIENTO: ..... (Fecha / Lugar)

DOMICILIO: ..... (Calle / Nº / Teléf. / Ciudad o Localidad)

PROFESION U OCUPACION: .....

LUGAR: ..... CARGO: .....

IDEOLOGIA POLITICA: ..... CLASIFICACION: .....

DATOS COMPLEMENTARIOS: ..... (Est. Civil / Cónyuge / Hijos)

..... (Otros familiares)

167022

Fecha	Documentos	ANTECEDENTES A REGISTRAR Fs.2
14.06.82	Doc.15968	Según una publicación subversiva, figura en una nómina de ciudadanos uruguayos, desaparecidos en Argentina. Fecha de desaparecido : 26/8/76 Eval. ~~F-6~~ Indica ( ) ( ) ( ) ( ) ( ) (GM)(LA)(VL)(M)
24.07.82	17100	Según lo publicado por el diario "El Día", del 27/07/82, bajo el título "URUGUAYOS DESAPARECIDOS EN ARGENTINA SUMAN 114", figura el causante como "desaparecido" el 26/8/76. (GM)(LA)
03.08.82		Se hizo Memo (A) No.1657/82 para Sr. Director S.I.D.-(SS)
2.8.82	D.17341	- Indica lo mismo que el doc. 17100.- (SS)-
30.5.83	18030/02	-"RADIO MOSCU" 21.8.82.- Aporta al Doc.17100, que a consecuencia de la publicación del periódico EL DIA, de fecha 22.5.82, se pudo saber que no existe la Comisión por el Respeto de los Derechos Individuales, y que se consideraría dicho tema en el Consejo de Estado.- Eval.B-2 (Y).
7.10.83	30855/13	-Indica Idem. Doc. 15968 anotación del 14.6.82.- Eval.:A-1 (MB)
03.01.84	D.33092/001	Indica idem. doc. 15968.- Eval:A-1 (PS)

FECHA	DOCUMENTOS	42958 ANTECEDENTES A REGISTRAR Fs. 3
2/02/84	D.17708/79	Por Oficio 601/D-1/79, de fecha 6/12/79, se contestó oficio 492/JCJ/79 en el que se dispone que el S.I.D. tomara a su cargo el estudio de los antecedentes de su presunta desaparición en coordinación con el Ministerio de Justicia, el Presidente del S.T.M., Director de la O.C.I.P. y Ministro de RR.EE. Eval. A-1.- (LA)
14.3.984	8401372 Pag.001	29/FEB/984 - De acuerdo a lo publicado por el Semanario "BUSQUEDA" se establece que la Comisión Uruguaya para los Derechos Humanos que preside el Arquitecto Horacio TERRA AROCENA envió una carta al Ministerio del Interior de la República Argentina, en procura del esclarecimiento de la "desaparición" de unos 130 ciudadanos uruguayos en ese país entre 1974 y 1978. Dicha Comisión acompañó sus gestiones con una lista de personas en esa situación, en la qie figura el causante como "desaparecido" desde el 26/AGO/976. EVAL: A-2 (CC)

JUNTA DE COMANDANTES EN JEFE 042959-7 Dep. I Secc. I

S. I. D. Sub Secc. A/N

Ficha Nº ..... Confec. 15.10.80

CRUZ — Apellidos

Marta Elisa — Nombres

DOCUMENTOS: C/C ..... (Serie / Nº) C/I. ..... (Nº / Dpto.)

OTROS DOC. ..... (Pasaporte / Lib. Enrol. / etc.)

NACIMIENTO: 45 años(1969) — Fecha

Oriental — Lugar

DOMICILIO: Santos Lugares 771 (La Paz) — Calle / Nº / Teléf. / Ciudad o Localidad

PROFESION U OCUPACION: .....

LUGAR: ..... CARGO: .....

IDEOLOGIA POLITICA: ..... CLASIFICACION: .....

DATOS COMPLEMENTARIOS: .....

Est. Civil — Cónyuge — Hijos

Otros familiares

Fecha	Documentos	042959 ANTECEDENTES A REGISTRAR	Fs 2
2.10.80	0459	-9/10/75: Afiliada No. 36.569 al Partido Comunista, desde el 20/1/969, militó en la Agrupación "Las Piedras" Seccional "Regional 5" (Dpto. de Canelones), según material incautado en la detención de Rodney Arismendi y por material incautado por O.C.O.A. (TT)	

Imp. Nacional 716/79

SERVICIO DE INTELIGENCIA

División I

(Seguridad)

MINISTERIO DE DEFENSA NACIONAL
SERVICIO DE INFORMACION DE DEFENSA /F

042960 45

Sección -G- 151

Gremios

Ficha N.º ~~[illegible]~~ 225

Nombres y Apellidos: CRUZ de GARCIA, Martina

Fecha y Lugar Nac.:

Cred. Civ.: Serie ..... N.º ..... Ced. Identidad:

Otros documentos: .....
(Pasaporte - Libreta Enrolam. - etc.)

Domicilio: .....
(Ciudad o Localidad) (Calle) (N.º) (Telef.)

Profesión:

Foto

Cargo y Lugar:

Ideol. Política: ..... Actuación: Dirigente

Datos Complementarios:

Apreciación General: Sec.de Organizacion del Com.Femenino del Sunca

Ficha confeccionada: 29/12/65 ~~[illegible]~~

FICHA COMPLEMENTARIA

52

Documento		042960 Antecedentes
Fecha	Origen	
6/4/57	Prensa	- Secretaria de Organización del Comité Femenino del SUNCA, formado para luchar contra la carestía de la vida.-

FSI

JUNTA DE COMANDANTES EN JEFE
S. I. D.

042961-3
29/4/77

Dep. I Secc. I
Sub Secc. A/N
Ficha Nro. _____ Confec._____

CRUZ — Apellidos
Mary — Nombres

DOCUMENTOS: C/C ..... (Serie / Nro.) C/I. ..... (Nro. / Dpto.)

OTROS DOC. ..... (Pasaporte / Lib. Enrol. / etc.)

NACIMIENTO: ..... (Fecha / Lugar)

DOMICILIO: ..... (Calle / Nro. / Teléf. / Ciudad o Localidad)

PROFESION U OCUPACION: .....

LUGAR: ..... CARGO: .....

IDEOLOGIA POLITICA: ..... CLASIFICACION: P.C. (1)

DATOS COMPLEMENTARIOS: ..... (Est. Civil / [redacted] / Cónyuge / Hijos)

..... (Otros familiares)

042961

752

Fecha	Documentos	ANTECEDENTES A REGISTRAR
4/10/76 20/8/76	Doc.1273 Doc.1087	Aparece en una nómina de "Responsables de planilla de Control" del P.C., de acuerdo a documentos incautados al dirigente: Sergio BARREIRO NUÑEZ, en su domicilio.- A la fecha 8/9/72, responsable de la agrupación CAMBAY de la seccional este.- Eval.: A-1 (L).
28.6.83	Doc.2631 Pag.261	- 13.08.976: Indica idem Docs.anteriores.- Aporta (1).Eval: A-2.- (SM)

SERVICIO DE INTELIGENCIA

Dep. I (Seguridad)

Sección

MINISTERIO DE DEFENSA NACIONAL M / F
SERVICIO DE INFORMACIONES DE DEFENSA
Ficha N.º 042962-1 confeccionada el 27.X.965

Foto

Apellidos CRUZ

Nombres Mauricio

Fecha de Nacimiento:

Lugar de Nacimiento:

Cred. Civ.: Ced. Identidad:

Prontuario: F. Censal:

Padre:

Madre:

Domicilio: Ciudad: Paysandú

Otros datos (Documentos y señas personales)

042962

FICHA COMPLEMENTARIA

52

Documento			Antecedentes
N°	Fecha	Origen	
[illegible]	7.IX.964		-Firmante de un manifiesto de ciudadanos de Paysandú que se pronuncian contra la ruptura de relaciones con Cuba.-
1/11.	14/IV/965.		-Asistió a una manifestación en Paysandú, despues de haber terminado el acto del V Aniversario de la Acción Sindical Uruguaya._

Año 1962 Lista 4190-22° Titular a la Junta Departamental de Paysandú.
U.Popular

042963-8

FICHA COMPLEMENTARIA

[redacted]

FSI

Documento			Antecedentes
N.°	Fecha	Origen	
	APELLIDOS		CRUZ BARBOZA
	NOMBRES		MAURICIO Jorge

Montevideo, 9/VI/966[illegible]

MINISTERIO DE DEFENSA NACIONAL
SERVICIO DE INFORMACION DE DEFENSA

M / F

[redacted]

[redacted]

042963

FICHA COMPLEMENTARIA

Documento			Antecedentes
N.º	Fecha	Origen	
75/1908	26/IX/965		-En el Diario "El Día"de la fecha,escribe un articulo sobre un robo de Armas del Comercio,de Júpiter Pesquera,en el Paraje El Espinillo,por el cual se detubo al reseñado.-

FICHA PROVISORIA 042964-7

E

FS/

JUNTA DE COMANDANTES EN JEFE

S. I. D.

Dep. I Secc. I

Sub Secc. A/N

Ficha Nro. ____ Confec. 25.10.7

(a)Pocho o Cacho(12)(a)Cholo(1)

CRUZ RUIZ DIAZ — Apellidos

Mauricio — Nombres

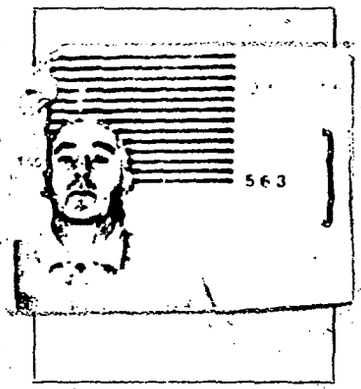

DOCUMENTOS: C/C K.A.A. 12351 (4) C/I. 1.123.51 (9) Pdú

Serie Nro. Nro. Dpto.

OTROS DOC. 1.823.300(5)

Pasaporte Lib. Enrol. etc.

NACIMIENTO: 22.9.30 (6) Entre Ríos (7)

Fecha Lugar

DOMICILIO: 33 Orientales.(5)-Austria 1458 Mdeo.(10)

Salustio 3823(1974) Setembrino Pereda y Nº 2 en Paysandú(11)

Calle Nro. Teléf. Ciudad o Localidad

PROFESION U OCUPACION: Estudiante de Teología(2)/Carpintero (8)

LUGAR: ____ CARGO: ____

IDEOLOGIA POLITICA: ____ CLASIFICACION: ____

DATOS COMPLEMENTARIOS: Soltero(3) Concubina:Salomé NIEVES(12)

Est. Civil Cónyuge Hijos

Padres:Santos y Josefa (13)-Hermanos:Argentina,Bernardina,Secundina,María Silvano,Orlando,Luis (14) - Hijos: Manuel,Alberto y Salomé (15)

042964

Fecha	Documentos	ANTECEDENTES A REGISTRAR
26.11.76	D.1490	-Figur en una relación de modificaciones al 31.10.76. De "Procesado"pasó a "Condenado".- (U).
7/11/77	Doc.1148	Figura en relación de Recluídos al 13/10/77 en el EMIR.1.- FECHA DE DETENIDO:2/8/72.-JUZGADO:JM.1ra.I.2do.T.-SITUACION JURIDICA:Condenado a 15 años de Penitenciaría y expulsión del país una vez cumplida.Art.60 (XII)CPM;61,185,273 CPO.-Eval.A-1.- (i).
17-4-78	D.453	-Figura en una relación de Movimiento de Recluídos al 28-2-78.Fue condenado el 17-8-76,a15 años de Penitenciaría.JUEZ M.1a.I.2do.T..FECHA DE DETENIDO:2-8-72.ANTECEDENTES:Art.60 (V),60(I)inciso 6,60(XII)CPM;185,187inciso 2 numeral 3,240 281,59,282 inciso 2 CPO. Eval.A-1 (V)
29/3/77	Doc.0290	Recluso Nº563.Detenido:2.8.72.MLN.Col.:21.Actividades comprobadas:Transportó libras a Chile-Construcción del Caraguatá-Copamiento de Radio Minas-Construcción de tatucaras Fórmula K:C.Nor.Med.Tipificación:Coautoría de Autoevasión-Falsificación de documentos-Art.5 y 60. del CPO. Ingresó al EMIR:28.11.72. Juzgado:JMI 1T. Unidad captora:Reg.Cab. 5.Indica (1a3). EVAL:A-1. (VM).

	DOCUMENTOS	042964 ANTECEDENTES A REGISTRAR	Fs 3
16.02.82	D. 5757/81 69	-Figura en una relacion de la Corte Electoral, de ciudadanos inscriptos en el Registro Civico Nacional, que se encuentran comprendidos en el Art. 1, Literal "B" del Acto Institucional No. 4, con prohibicion de ejercer el derecho de voto. (Procesados por delitos de "Lesa Nacion").EVALUACION A-1(VL) Indica (4) (5)	
~~16.02.82~~	~~D.6004/81~~	~~-Se encuentra comprendido en el Art.1o. literal b) del Acto Institucional No.4,por haber sido procesado el / / por los delitos previstos en. C.P.M.~~ ~~C.P.O.~~ ~~EVALUACION A-1 (LA)~~	
19.5.82	14961	17.8.76 - Sentencia 2da.I.:13a. de P. y Expulsión del territorio Nacional.Juez:1a.I.3er.T. 01.12.81 - Condenado a 12 meses Prisión, sin perjuicio de la unificación de pena(Art. 114 COTM)	
21.4.82	D.14061	15.1.69:Según informe se le menciona como elemento de filiación comunista llegó a Paysandú procedente de Salto el día 12/XII/68 "El Diario" de fecha 15/XI/970 informa que el cau "sante fué detenido en Chile al ser sorprendido con una partida de libras esterlinas,robadas a la Suc.Mailhos, fue puesto en ... ///	

FECHA	DOCUMENTOS	042964 ANTECEDENTES A REGISTRAR	54

///..

libertad.Las libras esterlinas,es parte del robo perpetrado el día 5/IV/970,por varios integrantes de la Org.Ferrocrista del "Mov. de Liberación Nacional"(Tupamaros) en el local de la razón social "MAILHOS FERRICLO" Ltda."Dicho robo fue entregado por el integrante de la mencionada Organización,Roberto Omar BARBEITO FELIPONE.

17/X/972:Detenido en el Grupo Artillería No.5,por ser colaborador del CAT, del M.L.N. (Tupamaros).

27/11/1972:Por información recibida de Chile,el titular sería nacido en Colón, Entre Ríos el 22/9/930,soltero, carpintero y con libreta de enrolamiento No.1.823.300(Entre Ríos).Por su parte en la lista de pasajeros del vapor "Ciudad de Panamá" salido para Bs.Aires, con el Nro. de Orden 514, figura de nacionalidad Uruguaya,nacido en la misma fecha y con documento de identidad C.C.=K/A.A. No. 12.351.

8/12/972:Por Comunicado de Prensa de las Fuerzas Conjuntas el titular fue procesado por la Justicia Militar por el delito de "CONSPIRACION".

3/IX/975: Se encuentra detenido en el Establecimiento Militar de Reclusión No.1 Libertad.-Eval.B-2(BM)

CRUZ RUIZ DIAZ MAURICIO

042964

FECHA	DOCUMENTOS	ANTECEDENTES A REGISTRAR
27.7.82	17179	Sent.2da.I.:13 años de P. y Exp. del Territorio Nacional y 20 meses de Prisión (2 Causas) 24.5.82 - Nuevo Procesamiento.CAUSA:Seispuntista:Art. 60(V 60(I) y 60 (XII).JUEZ:J.M.I. 3er.Turno.Eval:A-1 (00)
4.1.83	D.23460	Es mencionado en Acta Labrada de declaraciones de Conrado Alceo GYURKOVITS HERBON del 8.5.1972.(Ver página 101)Eval. A-1.(ME)
2.3.83.	24324/83	FECHA DE DETENIDO: 2.8.72, UNIDAD CAPTORA: Gpo.A.No.5, CONDENADO: 13 años, FECHA DE LIBERTAD PROBABLE: 2.8.85; Art.60 (V);60(I),Fal.6-60(XII)CPM185,187 Nal.2 y 3,340,281,59.282 Nal.2 CPO.SESIPUNTISTA.-Eval.A-1.-(FE)
16.4.83	0284/79 Pag.1.	29.1.79 - Figura en una relación de extranjeros detenidos en nuestro País.Eval:A-1 (00)
20.4.83	18378/82	-02.03.82-Ficha del S.I.D.1, establece:detenido el 02.08.72 Procesado por Art.60(XII) Conspiración seguida de actos preparatorios.Perteneciente al M.I.R.-EVAL:B-2 (?) Indica 9 y 10.-
20.4.83	24746/83 Pág.011	-03.03.83-Indica idem Doc. 18378/82.-EVAL:A-1 (2)
23.5.83	0663/80 pag.3	-16.6.80-Indica Idem Doc.0470/80 y 0290/77, aportando que es visitado en el EMR.1 por Enrique SAUCEDO(primo)Eval: A-1(M).-

FECHA	DOCUMENTOS	042964 ANTECEDENTES A REGISTRAR F56
03.6.70	75/371 (Prensa)	Detenido por la Policía de Chile al ser señalado como "correo uruguayo" que portando documentos subversivos y un kilo y medio de monedas de oro, perteneciente al robo de la Sucesión "Mailhos", había ingresado clandestinamente a Chile desde territorio argentino.-
10/6/70	75/377 (Prensa)	Se sabe que estuvo en continuo contacto con Raúl SENDIC y que fue por él que se decidió a actuar dentro del movimiento decicioso. Fue procesado en Chile por "Contrabando", a lo que se le agrega una ley de Seguridad Interior del Estado".
5/X/70	75/758	Recobró la libertad en Chile, bajo fianza.-
14/XI/70	75/839	La Justicia de Chile desestimó contra el causante, las denuncias presentadas por la policía uruguaya. A pesar de su libertad, no podrá abandonar territorio chileno hasta tanto no culmine el proceso que se le sigue por presunto contrabando de oro.-
6.5.73	831	Declaraciones del causante sobre sus actividades en el MLN (EVALUACION: A-1).- (Y).-

CRUZ RUIZ DIAZ — FICHA COMPLEMENTARIA — RAYMUNDO MAU

DOCUMENTO 042964

Fecha	Origen	ANTECEDENTES
INF. DIREC.-1973.-		Detenido en procedimiento efectuado en la calle Salustio don de es herido un funcionario de las FF.CC.En la oportunidad lo gra fugarse FERNANDEZ SOLA, astón.-(J).-
15/I/973 4484	JPM PM Anex.	2.-Procesado en Diciembre de 1972, por el delito:"CONSPIRACIO (DD).-
17/X/1972 D.3549	PEI RM4.-	Declara que BIDEGAIN habría sido dado de baja de la organizae ción y habría salido del país.-(J).-Indica (5)
9/7/73	D. 1502	- Se encuentra detenido en el E.M.R.No.1 (Libertad).(GG).- Eval: A - 2 (Y)
27/4/74.	0926.	- Por información procedente de Chile sería nacido en Colón, Entre Riós el 22/9/930, soltero, carpintero y con libreta de enrolamiento 1.823.300.(Entre Riós).- Por su parte en la lista de pasajeros del vapor "Ciudad de Paraná" salido para B.A con el número de orden 514, figura como de nacionalidad uruguaya, nacido el 22/9/930 y con documento de identidad CCKAA No.12.351 (Y). Eval. B-2 (BB).-
20.5.77	0475 (PP).-	Integra una nómina de privados de libertad en el ambi to del Ejercito al 6.8.976.- Recluido en el EMIR No.1(

FICHA COMPLEMENTARIA

DOCUMENTO 042964

ANTECEDENTES

58

Fecha	Origen	
27.5.1977	D.0510 Eval.A-1.	- Figura en relación de personas extranjeras detenidas por subversión.-Detenido el 2-8-972.-Procesado por el Art.60(VII)del C.P.M. y los Art.61,185 y 273 del C.P.O.-Recluído en el E.M.R.Nro.1.-Una vez que finalice la condena será expulsado del país.-(AA).-
20/5/77	0475PME	-6/8/76:Det.2/8/72.Procesado.Eval.A-1.(P).-
10.10.80	0470	-Aparece en una relación de reclusos del E.M.R. Nº1, integrantes del denominado Movimiento "PUNTISTA". Es visitado en el establecimiento por: Salomé Nieves (concubina),Santos Cruz(padre); Josefa Ruiz Díaz (madre);Argentina Cruz(hermana);Silvano Cuz(hermano) Ma.Prudencia(hermana);Santa Bernardina(hermana). Eval: A-1. (TT).-
21.6.83	27735/428 y 429	Es mencionado en Memorandum de fecha 10.6.74 elevado por el Jefe del Gpo.A.5 junto a:Dante MELLO RAMOS(a)Walter o Manuel,Ricardo ESTEVEZ(a)Clemente, RIVERO CEDRES;donde se desarrollan las actividades cumplidas en la organización por el ausante.Eval:A-1(OO)Ind. 11 al 12

CRUZ RUIZ DIAZ , Mauricio

FECHA	DOCUMENTOS	042064 ANTECEDENTES A REGISTRAR E-9
9.3.84	0289/999 Pág.187 a 189	- Aporta información ya registrada en la ficha, agregando: 29.3.77 - En la fecha se establece que encontrándose detenido en el EMR Nº1 fue sancionado en los años 1972,73, 74 y 75 con 4,4,21 y 29 días respectivamente.Su abogado Defensor es el Dr. Mario DELL'AQCUA.Mantiene correspondencia mensualmente con sus hermanas Argentina y Bernardina EVAL.:A-1 (K) Indica del (12 al (15).-
6.4.84	3402053/001	19.3.84 Según documentación incautada en la fecha, en la receptoría de Aduanas del Chuy; figura en una nómina de - personas mencionadas como: "Presos Políticos, Reprocesados por la Justicia Militar", dándose como fecha de vencimiento dela pena:5/82. Eval.B-2 (SI)

042965-4 ~~1580.~~ 751

SERVICIO DE INTELIGENCIA

MINISTERIO DE DEFENSA NACIONAL
SERVICIO DE INFORMACION DE DEFENSA M/F

[illegible]

FOTO

Fecha 29-IV-48

Ficha N.º 380

Nombre CRUZ, Máximo

Nacionalidad

Profesión o actividad

Lugar de nacimiento

Documentos que posee

Domicilio Cardona Teléf.

FILIACION

Edad aparente color del

cutis de los cabellos

estatura aspecto social

señas particulares

~~92608~~

042965 152

	Fecha	Contenido
1	29-IV-48	Inf.Mercedes
2	21.V.951	.-Of.1/951 del Bn.I.5.

Lugares donde frecuenta

afiliado a

actividad política y donde actúa

COMUNISMO.

Antecedentes policiales

vehículos que posee o que guía

nombre y número de

personas que forman su familia

DATOS COMPLEMENTARIOS

1) Delegado de mesa en las últimas elecciones

2) Simpatizante comunista en la localidad de Cardona(Soriano).-

SERVICIO DE INFORMACION
DE DEFENSA
Dep. 1

042966 - 2

Confeccionado el 12 NOV. 1973 F5/

V A R I O S

FOTO

Apellidos CRUZ OLPA

Nombres Milton

Fecha de Nacimiento

Lugar de Nacimiento

Est. Civil

Cred. Civica Céd. Identidad

Ctros Documentos

Ocupación

Padre

Madre

Domicilio Ciudad Nueva Helvecia

Otros datos [redacted]

FICHA COMPLEMENTARIA

Fs 2

DOCUMENTO		042966 ANTECEDENTES
FECHA	ORIGEN	
2/5/72	Doc.803	-Figura en una relación de personas simpatizantes del Frente Amplio, en Nueva Helvecia.-(H).
14/2/72	Doc.170	+Indica Doc.anterior.-(H).
31/5/72	Doc.1232	-Figura en una "lista negra" de personas de Colonia Suiza, a quienes se les imputa ser comunista,(F.6).- (H).

VARIOS

JUNTA DE COMANDANTES EN JEFE

S. I. D.

042967-O

FI

Dep. I Secc. I

Sub Secc. A/N

Ficha Nº ..... Confec. 1.4.83

CRUZ VENTURINI — Apellidos

Miguel Angel — Nombres

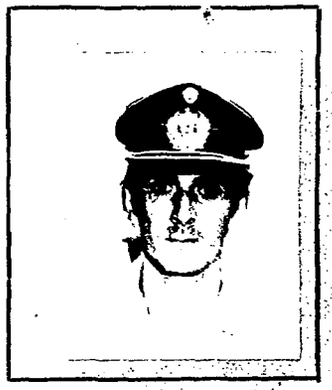

DOCUMENTOS: C/C. E.A.A.30146 (Serie / Nº) C/I. 1.806.448 Mdeo. (Nº / Dpto.)

OTROS DOC. ..... (Pasaporte / Lib. Enrol. / etc.)

NACIMIENTO: 18.3.49 Rocha (Fecha / Lugar)

DOMICILIO: Juan Zorrila de San Martín Nº 24 (Calle / Nº / Teléf. / Ciudad o Localidad)

PROFESION U OCUPACION: Técnico de Radio

LUGAR: Jef. Pol. Rocha - Esc. Dptal. Pol. CARGO: Sub-Director

IDEOLOGIA POLITICA: ..... CLASIFICACION: .....

DATOS COMPLEMENTARIOS: Casado (Est. Civil / Cónyuge / Hijos)

..... (Otros familiares)

~~10665~~

Fecha	Documentos	042967 ANTECEDENTES A REGISTRAR	FS2
4.3.83	24794 Exp. 001 / 012 (BC)	-3.3.83-SE.PLA.CO.DI. por Nota Nº 357/83/D solicita aval para Beca a Israel, SE APRUEBA por Memo.(A) 489/83 de fecha 5.3.83.-(C)	

JUNTA DE COMANDANTES EN JEFE
S. I. D.

042968-8

FSI

Dep. I Secc. I

Sub. Secc. XXX

Ficha N.º ..... Confec. 21.12.82

BARIOS

CRUZ SANGUINETTI — Apellidos

Miriam Gloria — Nombres

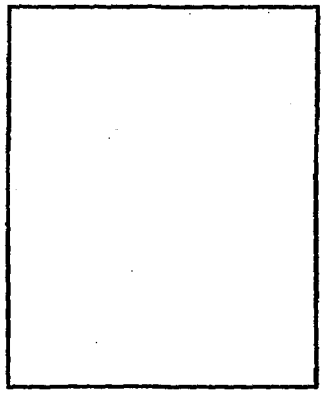

DOCUMENTOS: C/C ..... Serie ..... N.º C/I. 1.756.975 N.º ..... Dpto.

OTROS DOC. ..... Pasaporte ..... Lib. Enrol. ..... etc.

NACIMIENTO: 20 años (1980) Fecha ..... Lugar .....

DOMICILIO: Hernandarías Nº3638 Calle ..... N.º ..... Teléf. ..... Ciudad o Localidad .....

PROFESION U OCUPACION: .....

LUGAR: ..... CARGO: .....

IDEOLOGIA POLITICA: ..... CLASIFICACION: .....

DATOS COMPLEMENTARIOS: Soltera Est.Civil ..... Cónyuge ..... Hijos .....

..... Otros familiares

Fecha	Documentos	042968 ANTECEDENTES A REGISTRAR F 2
21.12.80 P.D.Nº 355/80 DII	D.2053	- Detenida a raíz de la inspección realizada en el local denominado "La Cueva de Ali-Babá, por su vinculación al consumo de drogas.- (SM).-
12.3.83	24911/83 P.D.	-5.3.83.-Fue invitada con marihuana por Alfredo ARTUNEZ TABAREZ, siendo detenida, quién indagada aceptó ser consumidora de la misma. Eval:A-1. (TT)
12.3.83	24912/83 P.D.	-6.3.83.-El J.L.1ra.I.en lo Penal 4to.T. dispuso que fuera puesta en libertad y examinada por los Médicos de la Comisión Nal.de la Lucha Contra las Toxicomanías. Eval:A-1.(TT)

JUNTA DE COMANDANTES EN JEFE 20 MAR. 1979

S. I. D. 042969-6

Dep. I Secc. I

Sub Secc. A/N

Ficha Nro. _____ Confec. _____

CRUZ BITANCOURT — Mirtha Isabel

Apellidos — Nombres

DOCUMENTOS: C/C IAC=30910 C/I. _____

Serie Nro. Nro. Dpto.

OTROS DOC. _____

Pasaporte Lib. Enrol. etc.

NACIMIENTO: _____

Fecha Lugar

DOMICILIO: _____

Calle Nro. Teléf. Ciudad o Localidad

PROFESION U OCUPACION: _____

LUGAR: _____ CARGO: _____

IDEOLOGIA POLITICA: _____ CLASIFICACION: _____

DATOS COMPLEMENTARIOS: _____

Est. Civil ~~[illegible]~~ Cónyuge Hijos

_____

Otros familiares

042969

Fecha	Documentos	ANTECEDENTES A REGISTRAR
25 SET. 1978		- Delegado de Mesa por las listas 77=177=700=1811=4190= 4191= en las elecciones nacionales del año 1971, por el Departamento de Montevideo.= . Circuito Nº. 45.= (0176) (M).= Continuación de listas: 988=11811.=

Fs 2

FS 3

SERVICIO DE INFORMACION
DE DEFENSA
Dep. 1

042969

Confeccionado el 29/XII/1972

VARIOS

FOTO

Apellidos CRUZ BITANCOURT

Nombres Mirta Iabel

Fecha de Nacimiento

Lugar de Nacimiento

Est. Civil

Cred. Cívica ..... Céd. Identidad No. 40.132 (Artigas)

Otros Documentos

Ocupación Empleada Doméstica

Padre

Madre

Domicilio ..... Ciudad

Otros datos

[redacted]

Imp. CHIESA Hnos. Ltda. 4.000 - 11 - 72

042969

FICHA COMPLEMENTARIA

DOCUMENTO		ANTECEDENTES
Fecha	Origen	
12/II/1972	B. 67. D.1	- Empleada doméstica en casa del Sr, Chel MEYER, fué despedida por por sus manifestaciones de adhesión al Frente Amplio(Sector MRRC el día 25 de noviembre de 1971.- Ingresó el día 28 de octubre y manifiesta que su hermano(JORGE) es activo participante en sus filas.-(C.C)

[redacted]CIO DE INTELIGENCIA
División I
(Seguridad)

MINISTERIO DE DEFENSA NACIONAL
SERVICIO DE INFORMACION DE DEFENSA
M / F
042970-47

Sección F51
Act. Ant. Nac.
Ficha N.º [redacted]06

Nombres y Apellidos: CRUZ, Modesto.

Fecha de Nacimiento: .....

Lugar de Nacimiento: .....
(País - Ciudad o Localidad - etc.)

Foto

Cred. Civ.: Serie ..... N.º ..... Ced. Identidad: .....

Otros documentos: .....
(Pasaporte - Libreta Enrolam. - etc.)

Domicilio: .....
(Ciudad o Localidad) (Calle) (N.º) (Telef.)

Filiación
- Edad Aparente ..... Color del Cutis .....
- Color del Cabello ..... Estatura Aproximada .....
- Complexión ..... Aspecto Social .....
- Señas particulares .....
- .....

Ficha confeccionada en Montevideo, el [redacted] de agosto de 1964.-

042870

Fs 2

ACTIVIDADES

(1) Laborales: Profesión ..... Lugar de trabajo .....

Cargo ..... Antigüedad .....

Otras Actividades .....

.....

(2) Políticas: Ideología ..... Actuación .....

Antecedentes .....

Antecedentes familiares .....

(3) Sociales: Estado Civil ..... Religión ..... Figuración .....

Grado Instrucción ..... Lugares que frecuenta .....

(4) Económicas: Situación ..... Capital aprox. ..... Vehículo ..... marca y N.o

Otros datos .....

Datos Complementarios .....

Apreciación Personal Gral. .....

.....

.....

FICHA COMPLEMENTARIA CRUZ, Modesto.-

Documento		042970 Antecedentes 753
Fecha	Origen	
17-VI-1964.	B-28-D-26.-	Firmante de una "DECLARACION PUBLICA" remitida al Sr. Ministro de Relaciones Exteriores, publicada en el Diario "La Unión" de la Ciudad de Minas, de fecha 16-VI-1964, declaración ésta, en contra de la proyectada reunión de la C.E.A. para estudiar el caso Cuba y firmada por conocidos elementos izquierdistas de ese Departamento.-
4-XI-964.-	B-28-D.49.-	
24-VI-964	B-75(1)D-292 Epoca	

SERVICIO DE INFORMACION DE DEFENSA
Dep. I

MINISTERIO DE DEFENSA NACIONAL
SERVICIO DE INFORMACION DE DEFENSA
M / F

T. 042971-2

751
..... Sección
Act. Ant. Nac.
Ficha Nº [redacted]

Nombres y Apellidos: CRUZ [redacted] Nelson

Fecha de Nacimiento: .....

Lugar de Nacimiento: .....
(País - Ciudad o Localidad - etc.)

Cred. Cív.: Serie ..... Nº ..... Ced. Identidad: .....

Otros documentos: .....
(Pasaporte — Libreta Enrolam. — etc.)

(3)
FOTO

Domicilio: Camelones (Toledo)
(Ciudad o Localidad) (Calle) Nº Teléf

Filiación
- Edad aparente ..... Color del Cutis .....
- Color del Cabello ..... Estatura Aproximada .....
- Complexión ..... Aspecto Social .....
- Señas particulares .....

Ficha confeccionada en Montevideo el 24 de junio de 1966.
[redacted]

Fórm. 1

042971

F52

ACTIVIDADES

(1) **Laborales:** Profesión ..... Lugar de trabajo .....

Cargo ..... Antigüedad .....

Otras Actividades .....

(2) **Políticas:** Ideología ..... Actuación .....

Antecedentes .....

Antecedentes familiares .....

(3) **Sociales:** Estado Civil ..... Religión ..... Figuración .....

Grado Instrucción ..... Lugares que frecuenta .....

(4) **Económicas:** Situación ..... Capital aprox. ..... Vehículo .....
marca y Nº

Otros datos .....

Datos Complementarios .....

Apreciación Personal Gral. .....

CHUZ Nelson F-3

FICHA COMPLEMENTARIA

Documento		ANTECEDENTES
Fecha	Origen 042971	
15-VI-966 Junio 1966	77/15 78/28 77/30	Suscriptor de propaganda comunista rusa distribuida por Editorial Pueblos Unidos. Domicilio:Toledo, Departamento de CANELONES.-Evaluación F-3.
Año 1966	Lista FIDEL 1004 CANELONES	Figura como 2o.Suplente del 10o.Titular a la Junta Departamental en las listas del FRENTE IZQUIERDA DE LIBERACION en las Elecciones Nacionales del corriente año.-

Fs1

042972 - 0

MINISTERIO DE DEFENSA NACIONAL
S. I. D.

Dep. 1 Secc. I
Sub-Secc. A/N
Ficha Nro. ..... Confec. 24/8/72

CRUZ — Apellidos
Nelson W.- — Nombres

DOCUMENTOS: C/C. ..... (Serie / Nro.) C/I. ..... (Nro. / Dpto.)

OTROS DOC. ..... (Pasaporte / Lib. Enrol. / etc.)

NACIMIENTO: ..... (Fecha / Lugar)

DOMICILIO: 18 de Julio y Sarandí.- (Edificio Eigmondi).- ..... (Calle / Nro. / Telef. / Ciudad o localidad) (Minas)

PROFESION U OCUPACION: Jefe Laboratorio Fabrica A.N.C.A.P.-

LUGAR: ..... CARGO: .....

IDEOLOGIA POLITICA: Comunista.- CLASIFICACION: .....

DATOS COMPLEMENTARIOS: ..... (Est. civil / Conyuge / Hijos)

..... (Otros familiares)

042972

Fecha	Documentos	ANTECEDENTES A REGISTRAR
24/8/72 11/9/73	D.1255 2871 (R)	Firmante declaración profesionales universitarios apoyo a Cuba.- Figura en una nómina de personas afiliadas al Partido Comunista en la ciudad de Minas.- (MM)
14.5.75	D.1084	-Figura en una nómina de funcionarios de ANCAP de Minas pertenecientes al F.A.-Eval.B-2.- (O)-

MINISTERIO DE DEFENSA NACIONAL

S. I. D.

042972

18 OCT. 19[illegible]

Dep. I Secc. I

Sub - Secc. G 53

Ficha Nro.____ Confec.____

CRUZ — Apellidos

KELSON — Nombres

DOCUMENTOS: C/C.____ Serie ____ Nro. ____ C/I.____ Nro. ____ Dpto. ____

OTROS DOC. ____ Pasaporte ____ Lib. Enrol. ____ etc.

NACIMIENTO: ____ Fecha ____ Lugar ____

DOMICILIO: 18 de Julio 754 ap. 5 — Calle / Nro. — Teléf. — Ciudad de Minas — Ciudad o Localidad

PROFESION U OCUPACION: Fábrica de Portland A.N.C.A.P.

LUGAR: Ciudad de Minas CARGO: Jefe de Laboratorio

IDEOLOGIA POLITICA: COMUNISTA CLASIFICACION: ____

DATOS COMPLEMENTARIOS: ____ Est. Civil [redacted] Conyuge ____ Hijos ____

Otros familiares

042972

Fecha	Documentos	ANTECEDENTES A REGISTRAR
10.7.73	1546	**Jefe de Laboratorio de la Planta A.N.C.A.P. de Minas; ideología política COMUNISTA.-(EE)** Eval.A-6.
		25/7/78-Se remitieron datos identificatorios por Mem. (A) No. 685 (Corte Electoral).- (U)

154

SERVICIO DE INFORMACION DE DEFENSA

Dep. 1

042973-8 Confeccionado el 24 OCT. 1973 FS1

V A R I O S

FOTO

Apellidos CRUZ BENTANCOUR

Nombres Olga

Fecha de Nacimiento

Lugar de Nacimiento

Est. Civil

Cred. Cívica Céd. Identidad 1.387.233-5 (1)

Otros Documentos

Ocupación

Padre

Madre

Domicilio Larravide 2981 Ciudad

Otros datos

[redacted]

FICHA COMPLEMENTARIA

FS2

042973

DOCUMENTO		ANTECEDENTES
FECHA	ORIGEN	
12.7.72	Doc.1987 Eval. A-2	Figura en una relación de personas que visitaron al extremista LISTRE CARDENAS,Julio César.-(SS)-
09.07.82 16.712 26		A través del Servicio Paz y Justicia dirige carta al Sr. Presidente de la República, la cual firma junto a otras madres de sediciosos detenidos, solicitando Amnistía para los mismos. - Eval.: A-1. Indica (1) ( ) ( ) ( ) (M) (VL) (GM) (LA).

SERVICIO DE INFORMACION DE DEFENSA

Dep. 1

042974-6

FSI

Confeccionado el 11-7-74

V A R I O S

FOTO

Apellidos CRUZ TABEIRA

Nombres Oscar

Fecha de Nacimiento 19 años (1973)

Lugar de Nacimiento Uruguay

Est. Civil Soltero

Cred Civica ..... Céd. Identidad .....

Otros Documentos .....

Ocupación .....

Padre .....

Madre .....

Domicilio Burgues 2804 Apto. 2 Ciudad .....

Otros datos .....

Imp. CHIESA Hnos. Ltda. 10.000 - 12 - 73

FICHA COMPLEMENTARIA

F 52

DOCUMENTO		042974 ANTECEDENTES
Fecha	Origen	
5-12-73 P.D. 07.00 a 07.00	4162	26-11-73 -Es acusado por el detenido VELOZ MACHADO, Walter de haber intervenido en numerosas "rapiñas" en diversas zonas de la ciudad en compañía de: Juan Carlos GALAN, José CAMBON, Bislon GIL y Enrique MACHADO. En horas de la madrugada de hoy se procede a realizar su detención Interrogado manifestó haber integrado el grupo, en el cual ofició de "campana".- (DD)

JUNTA DE COMANDANTES EN JEFE CIVIL Y GOBIERNO Dep. I Secc. I FS1

S. I. D. 042975-3 Sub Secc. XXXX

Ficha Nº ..... Confec. 22/10/81

CRUZ — Apellidos

Osvaldo — Nombres

DOCUMENTOS: C/C ..... Serie ..... Nº ..... C/I. ..... Nº ..... Dpto.

OTROS DOC. ..... Pasaporte ..... Lib. Enrol. ..... etc.

NACIMIENTO: ..... Fecha ..... Lugar

DOMICILIO: ..... Calle ..... Nº ..... Teléf. ..... Ciudad o Localidad

PROFESION U OCUPACION: .....

LUGAR: ..... CARGO: .....

IDEOLOGIA POLITICA: Blanco CLASIFICACION: Coordinadora Nacional Popular Herrerista.

DATOS COMPLEMENTARIOS: ..... Est. Civil ..... Cónyuge ..... Hijos

..... Otros famil[redacted]

Fecha	Documentos	042975 ANTECEDENTES A REGISTRAR	752
25.09.81	8190	Integra la Nómina de Representantes de la Coordinadora Nacional Popular Herrerista, electa por la Asamblea el 12.09.81, ocupando dicho cargo en representación del Dpto. de Artigas. Eval. A-1. (AM)	

Imp. Nacional 716/79

042976-1

F1

SERVICIO DE INFORMACION DE DEFENSA

Dep. 1

Confeccionado el 03 SET. 1975

V A R I O S

FOTO

Apellidos CRUZ

Nombres Pedro

Fecha de Nacimiento

Lugar de Nacimiento

Est. Civil

Cred Cívica ..... Céd. Identidad

Otros Documentos

Ocupación

Padre

Madre

Domicilio ..... Ciudad Montevideo

Otros datos

[redacted]

Imp. CHIESA Hnos. Ltda. 10.000 - 12 - 73

FICHA COMPLEMENTARIA 752

DOCUMENTO		042976
Fecha	Origen	ANTECEDENTES
24.4.75 Eval. B-2	D. 687 (BB).-	Firmante de un llamamiento a la Asamblea Constituyente del "COMITE DE APOYO A LA REVOLUCION CUBANA", el día jueves 8 a las 19.30 horas, en Colonia 1936 P:2.(Salón de Actos del Centro de Asistencia del SMU).-(I).- La reunión en la cual se firmó el llamamiento se efectuó el día jueves 8 de julio de 1961,en el mencionado salón de actos. (Dato de la DNII) (K) 2/5/78.- Se hizo Memo (A) 544/78 para la D.N.I.I.(SS)-

SERVICIO DE INTELIGENCIA

Dep. I (Seguridad)

Sección

MINISTERIO DE DEFENSA NACIONAL
SERVICIO DE INFORMACION DE DEFENSA

M/F

E

Ficha N.º ..... confeccionada el 25-V-965

042977-9

Foto

Apellidos CRUZ

Nombres Pedro (a) Chelo

Fecha de Nacimiento:

Lugar de Nacimiento:

Cred. Civ.: Ced. Identidad:

Prontuario: F. Censal:

Padre:

Madre:

Domicilio: Ciudad:

Otros datos (Documentos y señas personales)

FICHA COMPLEMENTARIA

52

Documento N°	Fecha	Origen	042977 Antecedentes
1-75-(1) D-1005	3.X.64	"ACCION" "EPOCA"	-Firmante de una carta dirigida por "Más de 100 jóvenes al Padre Ponce De León y remitida a la prensa para su publicación en la que expresan su solidaridad con la actitud del mencionado Párroco, criticando a las autoridades por la represión de los desórdenes ocurridos en el Aeropuerto Nacional de Carrasco en oportunidad de retirarse del país los integrantes de la representación diplomática cubana.-
	9.9.72 P.M.JP.M.	3436	Se aclara copamiento de CW 43 Radio Lavalleja de Minas, teniendose conocimiento de que este es uno de los autores materiales del copamiento. Se mantiene prófugo.(DD) Indica.
D.4486	15/I/973	SUBI RM4(J)	
	17.7.972	D.2293	-Interviene junto a CEFERINO DIAZ PEREZ y LUIS JOSE MIERO en el traslado de armas del CDM desde un terreno de Lagomar hasta el local del CARAGUATA.-(J).-
	21.4.82	D.14061	9.9.72:Por comunicaco de la Oficina de Prensa de las Fuerzas Conjuntas, se informa que el titular, se incuentra prófugo, intervino con Raúl BIDEGAIN GREISSING, Adán Pedro VERGARA, José A. LOPEZ MERCA, Xenia Itte GONZALEZ, Ruben Héctor GARCIA y Hugo César ETCHENIQUE, en el copamiento de la planta Emisora de C.W. 43 Radio Lavalleja de la Ciudad

...///

FECHA	DOCUMENTOS	CRUZ Pedro ANTECEDENTES A REGISTRAR 042977 153
///...		de Minas, el 31/1/1972, y por la que hicieron una "Proclama". Eval.B-2 (EM)

JUNTA DE COMANDANTES EN JEFE 042978-7

S. I. D.

Dep. I V Secc. I

Sub Secc. A/N

Ficha Nº ..... Confec. 9.3.82

CRUZ COMAS — Pedro

Apellidos — Nombres

DOCUMENTOS: C/C AZA 23.210 C/I. 1.381.500

Serie — Nº — Nº — Dpto.

OTROS DOC. .....

Pasaporte — Lib. Enrol. — etc.

NACIMIENTO: 34 años (1980) Uruguay

Fecha — Lugar

DOMICILIO: Manuel Pagola 3018

Calle — Nº — Teléf. — Ciudad o Localidad

PROFESION U OCUPACION: .....

LUGAR: ..... CARGO: .....

IDEOLOGIA POLITICA: ..... CLASIFICACION: .....

DATOS COMPLEMENTARIOS: Casado

Est. Civil — Cónyuge — Hijos

.....

Otros familiares

Fecha	Documentos	042978 ANTECEDENTES A REGISTRAR	F2
23.5.80 PD Nº 143/80	1840	22.5.80 - En circunstancias en que efectuaba trámites para pasaporte, fue detenido en presunción de que podría tratarse del Requerido Pedro CRUZ (a) "El Cholo", integrante del M.L.N. requerido desde el año 1972, por haber participado en el copamiento de una Planta emisora en el Dpto. de Lavalleja.Eval:A-1 (00)	
23.5.80 PD Nº 144/80	1841	23.5.80 - Recuperó su libertad al comprobarse que no se trataba de la persona requerida.Se establece que dicha requisitoria salió por error con ese nombre, debiendo ser a nombre de Mauricio CRUZ RUIZ-DIAZ.Eval:A-1 (00)	

SERVICIO DE INFORMACION DE DEFENSA

Dep. 1

042979-5

Fs/

Confeccionado el 23 ABR. 1979

VARIOS

FOTO

Apellidos CRUZ.

Nombres Pedro Ismael

Fecha de Nacimiento 17 años en 1974.

Lugar de Nacimiento Uruguay

Est. Civil Soltero

Cred Cívica ..... Céd. Identidad 1.601.353

Otros Documentos .....

Ocupación .....

Padre Pedro

Madre Antonia

Domicilio Geronimo Picioli 3078 Apto.4 Ciudad MONTEVIDEO.-

Otros datos .....

Imp. CHIESA Hnos. Ltda. 10.000 - 12 - 73

FICHA COMPLEMENTARIA

(Fs 2

DOCUMENTO		042979 ANTECEDENTES
Fecha	Origen	
20.5.74 JPM PD 07.	D06. 1138 a 07.00	- Detenido el 1r. de Mayo de 1974 en los disturbios ocurridos en la intersección de las calles 8 de Octubre y Marcos Sastre.Requerido por Boletín de Ordenes Diarias, imputado de lesiones. -(SS)-

SERVICIO DE INFORMACION
DE DEFENSA
Dep. 1

042980-3

Confeccionado el 30.3.73

VARIOS

FOTO

Apellidos CRUZ de PEREIRA

Nombres Pura

Fecha de Nacimiento

Lugar de Nacimiento

Est. Civil

Cred. Cívica Céd. Identidad

Otros Documentos

Ocupación

Padre

Madre

Domicilio Ciudad

Otros datos

[redacted]

CHIESA Hnos. Ltda - 8.000 - 3 - 72

FICHA COMPLEMENTARIA

DOCUMENTO		042980 ANTECEDENTES
Fecha	Origen	
Nov.1971	Lista 1808 PDC F.A	Candidato en el 26.lugar a la Junta Departamental por el dpto.de Treinta y Tres sub elma Frente de Treinta y Tres.(SS)

MINISTERIO DE DEFENSA NACIONAL

S. I. D.

042981-1

27 AGO. 1977

Dep. I

Sub Secc. G

Ficha Nro. ..... Confec. .....

CRUZ LOPEZ — Apellidos

RAMON AGUSTIN — Nombres

DOCUMENTOS: C/C ..... (Serie / Nro.) C/I. ..... (Nro. / Dpto.)

OTROS DOC. ..... (Pasaporte / Lib. Enrol. / etc.)

NACIMIENTO: ..... (Fecha / Lugar)

DOMICILIO: ..... (Calle / Nro. / Teléf. / Ciudad o Localidad)

PROFESION U OCUPACION: Funcionario de U.T.E. (Colonia).-

LUGAR: ..... CARGO: .....

IDEOLOGIA POLITICA: ..... CLASIFICACION: ~~DIRIGENTE~~

DATOS COMPLEMENTARIOS: ..... (Est. Civil / Cónyuge / Hijos)

..... (Otros familiares)

042981

52

Fecha	Documentos	ANTECEDENTES A REGISTRAR
6/3/63	B-77-D301	-Figura en una relación de funcionarios de U.T.E. detenidos con motivo del conflicto ocasionado en dicho Ente.- (Eval.A-1)(LL).-

F1

JUNTA DE COMANDANTES EN JEFE 042982-9 Dep. I Secc. I

S. I. D. Sub Secc. A/N

Ficha Nº ..... Confec. 28.2.80

CRUZ DIAZ — Apellidos

Raúl — Nombres

DOCUMENTOS: C/C B.D.A. 13.469 — Serie / Nº

C/I 520.842 — Nº / Dpto.

OTROS DOC. ..... — Pasaporte / Lib. Enrol. / etc.

NACIMIENTO: 22.9.924-Mdeo. — Fecha / Lugar

DOMICILIO: 1945/78 Virrey Elio 4625 — Calle / Nº / Teléf. / Ciudad o Localidad

PROFESION U OCUPACION: del 17.10.950/978 Funcionario de A.N.T.E.L.

LUGAR: ..... CARGO: .....

IDEOLOGIA POLITICA: ..... CLASIFICACION: .....

DATOS COMPLEMENTARIOS: Casado — Cónyuge / [redacted] / Hijos

Hijo de Eusebio y María Antonia — Otros familiares

042982

Fecha	Documentos	ANTECEDENTES A REGISTRAR
1.9.78	DNII	- 30.9.65- Afiliado al Partido Comunista con el Nº 24.089 según material incautado a raíz de la detención de Rodney T. Arismendi.el 8.5.74.-
		-Se contestó con identica anotación para Const. Hab. Nº882/ Secc. 16a. de Mdeo. (C) 73
17/ 5/81	D.3984	-9/8/80-En la fecha presenta recurso ante el Delegado del SID en Mdeo. por adjudicación de C.H.C.P. Categoría "C". 6/5/81-En la fecha el Sr. Delegado eleva recurso al SID para consideración.-(U).
17.7.81		- Por Of.Nº345/D-I/81 se solicita a la Administración Nal. de Comunicaciones un juicio sobre el causante.(U)
		- 13.8.81 - Por Exp.Nº648/D-I/81 se comunica al Sr.Delegado del S.I.D. en el Dpto. de Montevideo que esta Dirección ha resuelto mantener al causante en la Categoría "C" de Constancia de Habilitación.-(K).-
03.3.982	12305	- Por Oficio NºSP/34/982 la ANTEL contesta a lo solicitado por Oficio Nº345/D-I/81, informando que en esa Administración no existe información sobre antecedentes ideológicos referentes al causante.-(K)
19.2.79	D.0274	-Indica Idem documento de fecha 1.9.78 de la D.N.I.I..-
8.1.76	D.0001	(MV).-

Imp. Nacional 716/79

FECHA	DOCUMENTOS	CRUZ DIAZ, Raúl.- ANTECEDENTES A REGISTRAR 042982
9.5.83	CHCP Nº29/83 INGR. MDEO. SECC. 16 I.M. MONTEVIDEO.- R.E. Nº25911/83	-DATOS DE LA D.I.I.: Interrogado el 4.2.81 en el D-4 de esta Dirección, manifestó que en el año 1978 estuvo detenido por espacio de tres días en la Dirección de Investigaciones en razón de haber sido contratado en forma particular para efectuar un trabajo cobrando el mismo y no terminándolo de hacer.- Que fue socio de la Agrupación UTE y afiliado al P.Comunista, en razón de que en aquella época los de la Agrupación UTE estaban todos afiliados al gremio y al Partido, y su afiliación fue por no ponerse en contra de los demás compañeros, no habiendo concurrido a ninguna reunión de dicha Partido por no compartir sus ideas.-Con fecha 7.9.81 se notifica en esta Dirección, que continua encuadrado dentro de la Categoría "C" de Constancia de Habilitación para Cargos Públicos, teniendo la posibilidad de accede der a otras instancias.-Con fecha 1.9.78 solicita CHCP para permanencia en ANTEL, expidiéndosele Categoría "C" -7.4.83: En la fecha se contestó dicha constancia a nombre del causante para ingreso en al Intendencia Municipal de Montevideo. Indica (1). (MVI.-

FECHA	DOCUMENTOS	042982 ANTECEDENTES A REGISTRAR

455

J. C. J. 042[illegible]2 23 AGO. 1976

Dpto. 1

Apellidos CRUZ DIAZ

Nombres Reúl

Documentos AFIL.P.C.No.24089.

Ant, Secc: A B C D E G V

☐ ☐ ☐ ☐ ☐ ☐ ☐

Secreto

042982 **ANTECEDENTES**

F36

Fecha ing: 30.9.65.

Or.40 años.

Dom: Virrey Elio 4635 - Esmidel y Guemes.Mdec.

CC: BDA.13649.

Ocup: Emp;U.T.E. Teléfonos.

8.1.76.Doc.0001.Eval: B - 2. (Y).

Ficha confeccionada 7-3-72 (AA)

042983-7

PE

TS

MINISTERIO DE DEFENSA NACIONAL
S. I. D.

Dep. I Sec. I
Sub-Secc. A/N
Ficha Nro. ..... Confec. .....

CRUZ BOTTI ..... Raul Maria .....
Apellidos Nombres

DOCUMENTOS: C/C. ..... C/I. .....
Serie Nro. Nro. Dpto.

OTROS DOC. .....
Pasaporte Lib. Enrol. etc.

NACIMIENTO: .....
Fecha Lugar

DOMICILIO: .....
Calle Nro. Teléf. Ciudad o Localidad

PROFESION U OCUPACION: .....

LUGAR: ..... CARGO: .....

IDEOLOGIA POLITICA: ..... CLASIFICACION: .....

DATOS COMPLEMENTARIOS: ..... ~~[illegible]~~ .....
Est. Civil Conyuge Hijos

.....
Otros familiares

042983

Fecha	Documentos	ANTECEDENTES A REGISTRAR
5-3-72	481	Esta persona mantiene relación con la sediciosa María Teresa CAMAU SOLIÑO, en el cual recibiría órdenes de la misma.(AA)

JUNTA DE COMANDANTES EN JEFE
S. I. D.

AN
042984-5

FS1

Dep. I Secc. I
Sub Secc. A/N
Ficha Nº ..... Confec. 22.11.82

CRUZ (Apellidos) Reynaldo (Nombres)

DOCUMENTOS: C/C. ..... (Serie / Nº) C/I. ..... (Nº / Dpto.)

OTROS DOC. ..... (Pasaporte / Lib. Enrol. / etc.)

NACIMIENTO: ..... (Fecha / Lugar)

DOMICILIO: Ganaderos 4697 (Calle / Nº / Teléf. / Ciudad o Localidad)

PROFESION U OCUPACION: .....

LUGAR: ..... CARGO: .....

IDEOLOGIA POLITICA: ..... CLASIFICACION: .....

DATOS COMPLEMENTARIOS ..... (Est. Civil / Cónyuge / Hijos)

..... Otros familiares

Fecha	Documentos	042984 ANTECEDENTES A REGISTRAR	F 2
18.9.82 (R.E. 18.916)	19.416	10.02.78 - En esta fecha se registra lo siguiente: - el titular aparece como afiliado Nro.21.519,a la UJC (Liceo 18),según material incautado por OCOA a Pablo CARRASCO.-Eval.B-2 (K)(EE)	

SERVICIO DE INFORMACION DE DEFENSA
División I

MINISTERIO DE DEFENSA NACIONAL
SERVICIO DE INFORMACION DE DEFENSA
M / F
Z 042985 - 2 - 23

.....Sección
Act. Ant. Nac.
Ficha Nº ~~2116~~

Nombres y Apellidos: CRUZ, Ricardo.

Fecha de Nacimiento: .....

Lugar de Nacimiento: .....
(País - Ciudad o Localidad - etc.)

Cred. Civ.: Serie ..... Nº ..... Ced. Identidad: .....

Otros documentos: .....
(Pasaporte - Libreta Enrolam. - etc.)

FOTO

Domicilio: .....
(Ciudad o Localidad) (Calle) Nº Telef.

Filiación

Edad Aparente ..... Color del Cutis .....

Color del Cabello ..... Estatura Aproximada .....

Complexión ..... Aspecto Social .....

Señas particulares .....

.....

Ficha confeccionada en Montevideo, el 11 de marzo de 1966.-

042985

ACTIVIDADES

(1) **Laborales:** Profesión ..... Lugar de trabajo .....

Cargo ..... Antigüedad .....

Otras Actividades .....

.....

(2) **Políticas:** Ideología ..... Actuación .....

Antecedentes .....

Antecedentes familiares .....

(3) **Sociales:** Estado Civil ..... Religión ..... Figuración .....

Grado Instrucción ..... Lugares que frecuenta .....

(4) **Económicas:** Situación ..... Capital aprox. ..... Vehículo .....
marca y Nº

Otros datos .....

Datos Complementarios .....

Apreciación Personal Gral: .....

.....

.....

CRUZ, FICHA COMPLEMENTARIA Ricardo.

Documento		Antecedentes 042985
Fecha	Origen	
28-Ene-966.	B-75-D-1.-	- Con motivo de cumplir el diario "El Popular", el IX Aniversario, firma una carta abierta dirigida a los trabajadores, dirigentes y personalidades sindicales y populares, en la cual hace un llamamiento en adhesión del homenaje al diario de referencia que se realizará en el Palacio de Sud América el 11 de febrero del corriente año.-

042986-C

NOMBRE CRUZ, RICARDO VICTOR

EDAD (NO SE UBICO CARATULA AL FRENTE DE LA NUMERACION.)

DIRECCION

C. C. o C. IDENTIDAD

ESTATURA, PESO, y CUTIS

PROFESION

OBSERVACIONES

A/N.

F 1

JUNTA DE COMANDANTES EN JEFE 042987-8

S. I. D.

Dep. I Secc. I

Sub Secc. A/N

Ficha Nº ..... Confec. 28.7.81

CRUZ RODRIGUEZ — Apellidos

Roberto Hemer — Nombres

DOCUMENTOS: C/C ..... (Serie / Nº) C/I. 1.312.193 (Nº / Dpto.)

OTROS DOC. ..... (Pasaporte / Lib. Enrol. / etc.)

NACIMIENTO: Oriental; nacieo en Montevideo el 28/X/960 (Fecha / Lugar)

DOMICILIO: ..... (Calle / Nº / Teléf. / Ciudad o Localidad)

PROFESION U OCUPACION: .....

LUGAR: ..... CARGO: .....

IDEOLOGIA POLITICA: ..... CLASIFICACION: .....

DATOS COMPLEMENTARIOS: ..... (Est. Civil / Cónyuge / Hijos)

Hijo de: Erico y Enilda

Otros familiares

042987

Fecha	Documentos	ANTECEDENTES A REGISTRAR
19/2/79	0274	-Afiliado al Partido Comunista con el N°69609.- (O.C.O.A).- (PP).- EVAL.: A-1
27/7/81	D-6387	- Aporta datos filiatorios.-(PP).-
28/7/98	- - - - -	- Se contestó en Memo.randum(A) Nº1331/81/[redacted] a P.N.N..-(PP).

Imp. Nacional 716/79

FS1

JUNTA DE COMANDANTES EN JEFE
S. I. D.

042988-6

Dep. I Secc. 1
Sub Secc. A/N
Ficha Nro. _____ Confec. 23.6.76

CRUZ SANGUINETTI — Apellidos
Rodolfo — Nombres

DOCUMENTOS: C/C ..... (Serie / Nro.) C/I. ..... (Nro. / Dpto.)

OTROS DOC. ..... (Pasaporte / Lib. Enrol. / etc.)

NACIMIENTO: 21 años(1976) — Fecha
Uruguay — Lugar

DOMICILIO: Ramón Marquez 3731 — Calle / Nro. / Teléf. / Ciudad o Localidad

PROFESION U OCUPACION: Mecánico

LUGAR: ..... CARGO: .....

IDEOLOGIA POLITICA: ..... CLASIFICACION: P. Comunista

DATOS COMPLEMENTARIOS: Soltero — Est. Civil / Cónyuge / Hijos

~~90674~~

Otros familiares

042988

Fecha	Documentos	ANTECEDENTES A REGISTRAR
10.5.76 PD. 7 a 7	626	1.5.76 -Detenido por personal de la "Dirección de Investigaciones" en el bar sito en Burgues y José B. Ordoñez. Indagado, expresó que en 1970 fue afiliado al P. Comunista por Raúl Tirelli; habiendo tenido militancia pre -electoral. Continuo agregando que en oportunidad del "paro general" efectuado en 1973 ocupó una fábrica de cerámicas ubicada en José B. Ordoñez y San Martín.- (DD)
10.5.76 PD. 7 a 7	627	2.5.76 -Se concurre a inspeccionar su domicilio arrojando resultados negativos.- (DD)
10.5.76 PD. 7 a 7	629	4.5.76 -Recuperó la libertad.- (DD)

042989-4 Fs 1

JUNTA DE COMANDANTES EN JEFE V A R I O S

S. I. D.

Dep. I Secc. I

Sub Secc. XXX

Ficha Nº ..... Confec 28.5.81

CRUZ MARTINEZ (Apellidos) Rolando Neris (Nombres)

DOCUMENTOS: C/C ..... (Serie / Nº) C/I. 1.598.354 (Nº / Dpto.)

OTROS DOC. ..... (Pasaporte / Lib. Enrol. / etc.)

NACIMIENTO: 25 años (1981) Oriental (Fecha / Lugar)

DOMICILIO: Lucas Moreno 2812 (Calle / Nº / Teléf. / Ciudad o Localidad)

PROFESION U OCUPACION: .....

LUGAR: ..... CARGO: .....

IDEOLOGIA POLITICA: ..... CLASIFICACION: .....

DATOS COMPLEMENTARIOS: Soltero (Est. Civil) [redacted] (Hijos)

..... (Otros familiares)

042989

Fecha	Documentos	ANTECEDENTES A REGISTRAR
25.5.81 PD 142/81	4206	-22.5.81:Arribó,procedente de Buenos Aires,al amparo del decreto 90/76 del Poder Ejecutivo,por extravío de su Cédula de Identidad. Al no poseer anotaciones fue invitado a concurrir en el día de hoy a la DNII.(TT)

Imp. Nacional 716/79

JUNTA DE COMANDANTES EN JEFE 042990-2 Dep. I Secc. I

F1

S. I. D.

Sub Secc. A/N

Ficha Nº ..... Confec. .....

CRUZ FERREIRA — Apellidos

Rolando Nery — Nombres

DOCUMENTOS: C/C BDB 18.716 — Serie / Nº — C/I. 1.414.058 — Nº / Dpto.

OTROS DOC. ..... — Pasaporte / Lib. Enrol. / etc.

NACIMIENTO: 6/1/935 — Fecha — Cerro Largo — Lugar

DOMICILIO: Oficial 4. Nº2.671, — Calle / Nº / Teléf. / Ciudad o Localidad

PROFESION U OCUPACION: .....

LUGAR: C.O.N.A.E. **CARGO:** Auxiliar de Servicio

IDEOLOGIA POLITICA: ..... **CLASIFICACION:** .....

DATOS COMPLEMENTARIOS: Casado — Est. Civil / Cónyuge / Hijos

Hijo de Antonio Gricerio y de Isabel — Otros familiares

042990

Fecha	Documentos	ANTECEDENTES A REGISTRAR
23/5/80	D.N.I.I.	1965.- Destinatario de material literario de tendencia marxista, que recibe directamente y en forma personal desde Pekín(un almanaque Chino 1965), enviado por la firma Guozi Shudian y Revista (China).- 30/4/968, solicitó ingreso como Agente de Seguridad.-7/12/971.- Según informe Nº 1936 del Dpto. Nº 2 se le identifica como solicitante de autorización para efectuar actos públicos del "Frente Amplio".- C.H.C.P. de la Secc. 16ta. Nº1930 , de fecha 11/12/978.- (P)

Imp. Nacional 716/79

SERVICIO DE INFORMACION DE DEFENSA
Dep. I

MINISTERIO DE DEFENSA NACIONAL
SERVICIO DE INFORMACION DE DEFENSA
M / F

Ficha Nº ..... confeccionada el 27/XII/19666.-

Sección .....

042991-0

FOTO

Apellidos CRUZ

Nombres Rosa.

Fecha de Nacimiento: .....

Lugar de Nacimiento: .....

Cred. Cív.: ..... Ced. Identidad: .....

Prontuario: ..... F. Censal: .....

Padre: .....

Madre: .....

Domicilio: ..... Ciudad: .....

Otros datos (Documentos y señas personales) Alumna de la Escuela Bienestar del Dpto. CERRO LARGO.-

.....

.....

Form. 3

042991

FICHA COMPLEMENTARIA

Documento			ANTECEDENTES
Nº	Fecha	Origen	
12	3/XI/1965		-La reseñada es Alumna de la Escuela Bienestar supo promotor y maestro es Jaime PEDRAGOZA y Sra.

ANTINACIONAL

F51

JUNTA DE COMANDANTES EN JEFE 11/3/982

S. I. D. 042992-8

Dep. I Secc. I

Sub Secc. A/N

Ficha Nº ..... Confec.

CRUZ — Apellidos

Rosario — Nombres

DOCUMENTOS: C/C ..... C/I. 1.287.409 (1)
Serie Nº Nº Dpto.

OTROS DOC. .....
Pasaporte Lib. Enrol. etc.

NACIMIENTO: 16/7/52 (2) .....
Fecha Lugar

DOMICILIO: Calle Nº 1 Repetto y Abrevadero (3) .....
Calle Nº Teléf. Ciudad o Localidad

PROFESION U OCUPACION: Estudiante del Liceo I.A.V.A. (4)

LUGAR: ..... CARGO: .....

IDEOLOGIA POLITICA: ..... CLASIFICACION: .....

DATOS COMPLEMENTARIOS: .....
Est. Civil Cónyuge Hijos

La Presentan : KALLEOPIS TRAGEAS (5)
Otros familiares

~~140822~~

Fecha	Documentos	042892 ANTECEDENTES A REGISTRAR
14/I/82	D. 10978	Afiliado a la U.J.C. (Unión de Juventudes Comunistas) con el Nº 19715, según Microfilm incautado por OCOA en procedimiento realizado el 21 de diciembre de 1981. EVALUACION : A _ 1 Indica del (1) al (5)
11/3/82	-------	Se contestó memo. (A) Nº 402/092 para la UTU. (MS)

~~SERVICIO DE INTELIGENCIA~~
MINISTERIO DE DEFENSA NACIONAL M / F
SERVICIO DE INFORMACION DE DEFENSA

042993 - 6

Fecha Montevideo, 8 de junio de 1951 Fs/

Ficha N.º

Nombre CRUZ, Ruben.

FOTO

Nacionalidad

Profesión o actividad Mosaísta.

Lugar de nacimiento

Documentos que posee

Domicilio Teléf.

FILIACION

Edad aparente color del

cutis de los cabellos

estatura aspecto social

señas particulares

042993

	Fecha	Contenido
1)	8.VI.951.-	Justicia

Lugares donde frecuenta

afiliado a

actividad política y donde actúa

COMUNISMO.

Antecedentes policiales

vehículos que posee o que guía

nombre y número de

personas que forman su familia

DATOS COMPLEMENTARIOS

1/ Detenido por la policía el 3 de junio por fijar murales comunistas.-

2.500-15-IV-50

CRUZ, Ruben

FECHA	DOCUMENTOS	042993 ANTECEDENTES A REGISTRAR	#3
5.8.83	2631 4/ 2712	-1971/1978: En información referente al P.C. obtenida por el Depto. III/S.I.D. en éste período el causante figura en la misma sin aportar otros datos. Eval A-2 (BR)	

JUNTA DE COMANDANTES EN JEFE

S. I. D.

042994-4

V A R I O S

Dep. I F5 Secc. I

Sub Secc. ANXX

Ficha Nº ..... Confec. 16.12.80

CRUZ — Apellidos

Sandra — Nombres

DOCUMENTOS: C/C ..... Serie ..... Nº ..... C/I. ..... Nº ..... Dpto.

OTROS DOC. ..... Pasaporte ..... Lib. Enrol. ..... etc.

NACIMIENTO: ..... Fecha ..... Lugar

DOMICILIO: Charrúa — Calle — 2255 — Nº — Apto. 101 — Teléf. — (Montevideo) — Ciudad o Localidad

PROFESION U OCUPACION: .....

LUGAR: ..... CARGO: .....

IDEOLOGIA POLITICA: ..... CLASIFICACION: .....

DATOS COMPLEMENTARIOS: ..... Est. Civil ..... Cónyuge ..... Hijos

[redacted]

..... Otros familiares

Fecha	Documentos	042994 ANTECEDENTES A REGISTRAR
10.10.80	0470	-Visita a su padre (Juan José CRUZ GARCIA), internado en el E.M.R. Nº 1. Es de hacer notar que el mencionado recluso es sindicado dentro del establecimiento como integrante del denominado Movimiento "PUNTISTAS". Eval: A-1. (TT).-

Imp. Nacional 716/79

JUNTA DE COMANDANTES EN JEFE 042995 / VARIOS

S. I. D.

Dep. I Secc. I

Sub Secc. ~~XXXX~~

Ficha Nº ..... Confec. 26.12.80

CRUZ RUIZ DIAZ — Santa Bernardina
Apellidos — Nombres

DOCUMENTOS: C/C ..... Serie ..... Nº ..... C/I. ..... Nº ..... Dpto.

OTROS DOC. ..... Pasaporte ..... Lib. Enrol. ..... etc.

NACIMIENTO: ..... Fecha ..... Lugar

DOMICILIO: Ayacucho 780 (Paysandú)
Calle — Nº — Teléf. — Ciudad o Localidad

PROFESION U OCUPACION: .....

LUGAR: ..... CARGO: .....

IDEOLOGIA POLITICA: ..... CLASIFICACION: .....

DATOS COMPLEMENTARIOS: ..... Est. Civil ..... Cónyuge ..... Hijos

..... Otros familiares

Fecha	Documentos	042995 ANTECEDENTES A REGISTRAR	752
10.10.80	0470	-Visita a su hermano (Mauricio CRUZ RUIZ DIAZ), internado en el E.M.R. Nº 1. Es de hacer notar que el mencionado recluso es sindicado dentro del establecimiento como integrante del denominado Movimiento "PUNTISTAS". Eval:A-1. (TT).-	

Imp. Nacional 716/79

042996-9

JUNTA DE COMANDANTES EN JEFE VARIOS

S. I. D.

Dep. I Secc. I

Sub Secc. ~~XXXX~~ 26.12.80

Ficha Nº ..... Confec. .....

CRUZ ..... Santos .....
Apellidos Nombres

DOCUMENTOS: C/C ..... C/I. .....
Serie Nº Nº Dpto.

OTROS DOC. .....
Pasaporte Lib. Enrol. etc.

NACIMIENTO: .....
Fecha Lugar

DOMICILIO: Bolivar 771 (Paysandú) .....
Calle Nº Teléf. Ciudad o Localidad

PROFESION U OCUPACION: .....

LUGAR: ..... CARGO: .....

IDEOLOGIA POLITICA: ..... CLASIFICACION: .....

DATOS COMPLEMENTARIOS: .....
Est. Civil Cónyuge Hijos

[redacted]
Otros familiares

Fecha	Documentos	042996 ANTECEDENTES A REGISTRAR	Fs 2
10.10.80	0470	-Visita a su hijo (Mauricio CRUZ RUIZ DIAZ), internado en el E.M.R. Nº 1. Es de hacer notar que el mencionado recluso es sindicado dentro del establecimiento como integrante del denominado Movimiento "PUNTISTA".Eval:A-1. (TT)	

Imp. Nacional 716/79

JUNTA DE COMANDANTES EN JEFE VARIOS Dep. I Sec. I

S. I. D. 042997-7 Sub Secc. ~~ANEX~~

Ficha Nº ..... Confec. 26.12.80

CRUZ RUIZ DIAZ — Apellidos

Silvano — Nombres

DOCUMENTOS: C/C KAA 22305 (1) C/I. 3.047.180-3 (2)
Serie Nº Nº Dpto.

OTROS DOC. .....
Pasaporte Lib. Enrol. etc.

NACIMIENTO: 22.9.32 (3)
Fecha Lugar

DOMICILIO: Gran Bretaña 1329 (Montevideo) Paysandú (4)
Calle Nº Teléf. Ciudad o Localidad

PROFESION U OCUPACION: Empleado (5)

LUGAR: ..... CARGO: .....

IDEOLOGIA POLITICA: ..... CLASIFICACION: .....

DATOS COMPLEMENTARIOS: Casado (6)
Est. Civil Cónyuge Hijos

Otros familiares

Fecha	Documentos	042997 ANTECEDENTES A REGISTRAR 752
10.10.80	0470	-Visita a su hermano (Mauricio CRUZ RUIZ DIAZ), internado en el E.M.R. Nº 1. Es de hacer notar que el mencionado recluso es sindicado dentro del establecimiento como integrante del denominado Movimiento "PUNTISTAS". Eval:A-1.(TT).
3.9.82	18493	Figura en el 22 lugar de la lista KAT del Partido COLORADO Agrupación RENOVACION Y JUVENTUD Dpto. de PAYSANDU como candidato para integrar los Deliberantes Departamentales y Convenciones Nacionales en las Elecciones Internas de los PP. PP. del 28 de Noviembre de 1982. (0-64) Dadica (1) a (6)
05.10.82	—	Por Oficio Nº. 753/82 el S.I.D. comunica a la Corte Electoral, que de acuerdo a las disposiciones vigentes, no existen objeciones para que el causante integre la lista de referencia. (0-84)

Imp. Nacional 716/79

MINISTERIO DE DEFENSA NACIONAL

S. I. D.

042998-5

Dep. I Secc. I

Sub-Secc. G

Ficha Nº ..... Confe 22.10.68

CRUZ — Apellidos

Sulpicio C. — Nombres

DOCUMENTOS: C|C ..... Serie ..... Nº ..... C|I ..... Nº ..... Dpto.

OTROS DOC.: ..... Pasaporte ..... Lib. Enrol. ..... etc.

NACIMIENTO: ..... Fecha ..... Lugar

DOMICILIO: ..... Calle ..... Nº ..... Telef. ..... Ciudad o Localidad

PROFESION U OCUPACION: Bancario

LUGAR: ..... **CARGO** .....

IDEOLOGIA POLITICA ..... **CLASIFICACION** .....

DATOS COMPLEMENTARIOS ..... Est. Civil ..... Conyuge ..... Hijos

[redacted] Otros Familiares

FECHA	DOCUMENTOS	042998 ANTECEDENTES A REGISTRAR	42
30.IV.66.	76/33.	Figura en la lista N°6 de la Asociación de Empleados Bancarios del Uruguay postulandose por el Sistema Preferencial de Suplentes por el Sector Lista General como N°19 para la Asamblea General Representativa (capital) es de hacer notar que esta lista N°6 es Socialista. Figura en la lista N°60 de la Asociación de Bancarios del Uruguay postulandose por el Sistema Preferencial de Suplentes por el Sector lista General como N°25 para la Asamblea General Represemtativa (capital) y por el Sector Banca Oficial como N°49 para la Asamblea Representativa (Cpital) es de hacer notar que esta lista N°60 se encuentra infiltrada de elementos de izquierda.-	

F53

J. C. J. ANTECEDENTES

Dpto. 1 042998 23 AGO. 1950

Apellidos CRUZ

Nombres Sulpicio C.

Documentos AFIL.P.C.No.24724.

Ant, Secc: A B C D E G V

☐ ☐ ☐ ☐ ☐ ☐ ☐

Secreto

042998

ANTECEDENTES

754

Fecha ing: 23.12.65.

Or.53 años.

Dom: Paulina Luisi 1868.Mdeo.

CC: CAA.4761.

Ocup: Bco.de Seguros.

8.1.76.Doc.OCOl.Eval: B - 2. (Y).

SERVICIO DE INTELIGENCIA

División I

(Seguridad)

MINISTERIO DE DEFENSA NACIONAL
SERVICIO DE INFORMACION DE DEFENSA
M/F
042999-3

Sección -G- Fs 1

Gremios

Ficha N. ~~246~~

Nombres y Apellidos: CRUZ DE ZABALA Teresa

Fecha y Lugar Nac.: .....

Cred. Civ.: Serie ..... N.º ..... Ced. Identidad: .....

Otros documentos: .....
(Pasaporte - Libreta Enrolam. - etc.)

Domicilio: .....
(Ciudad o Localidad) (Calle) (N.º) (Telef.)

Profesión: .....

Foto

Cargo y Lugar: .....

Ideol. Política: ..... Actuación: DIRIGENTE

Datos Complementarios: Sind. del Cuero

Apreciación General: .....

Ficha confeccionada: 11/3/66

FICHA COMPLEMENTARIA

Documento		042999 Antecedentes	F52
Fecha	Origen		

F53

J. C. J. 042999

Dpto. 1

23 AGO. 1976

Apellidos CRUZ de ZABALA

Nombres Teresita

Documentos AFIL.P.C.No.23265.

Ant, Secc: A B C D E G V

☐ ☐ ☐ ☐ ☐ ☐ ☐

Secreto

042999 **ANTECEDENTES**

FS4

Fecha ing: 28.7.65.

Or.20 años

Dom: B.Vista 1940/2.Mdeo.

Ocup: Cuero SASSI.

8.1.76.Doc.0001.Eval: B - 2. (Y).

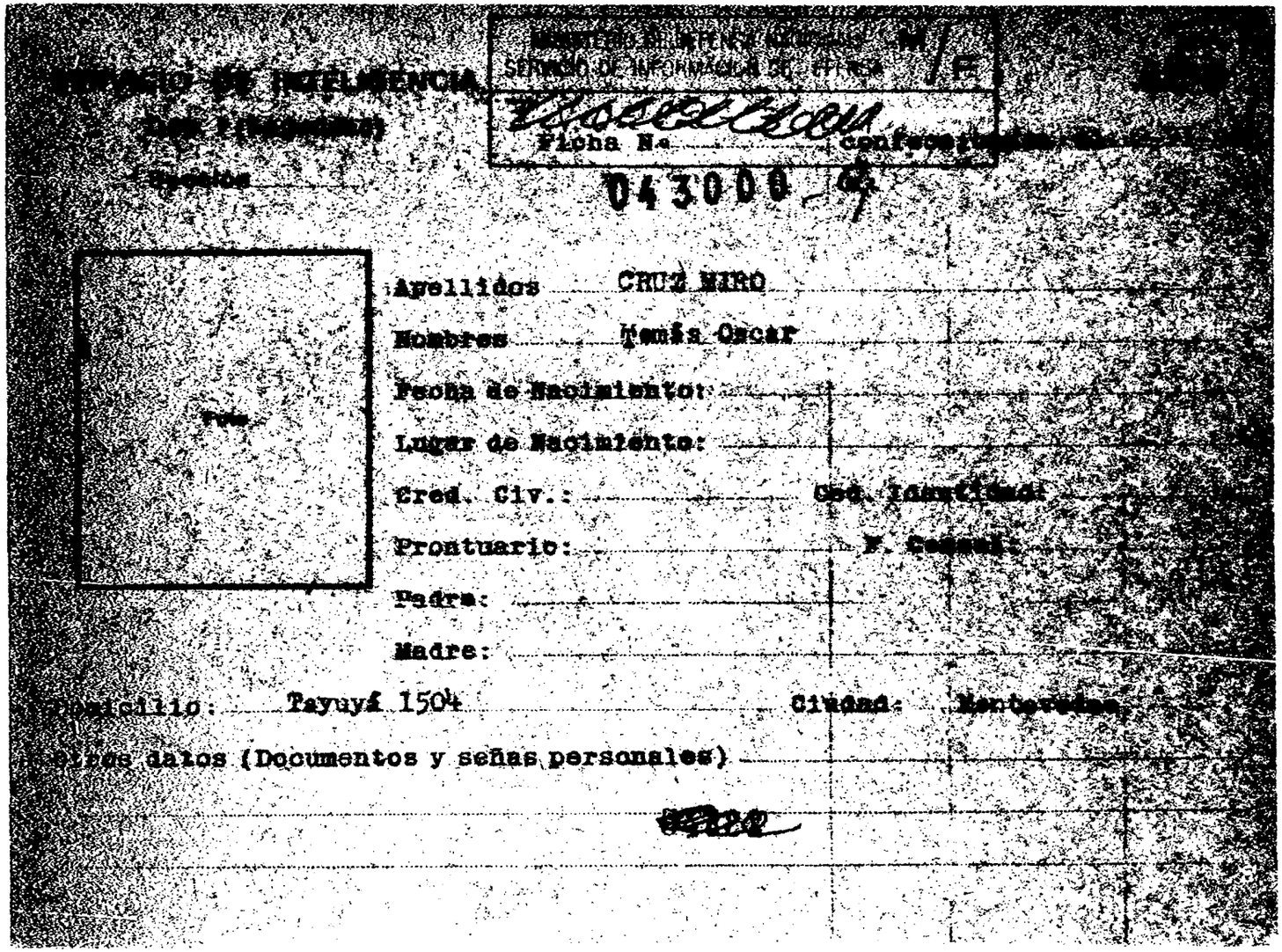

SERVICIO DE INTELIGENCIA

Dep. I (Seguridad)

Sección

MINISTERIO DE DEFENSA NACIONAL
SERVICIO DE INFORMACION DE DEFENSA

Ficha N° ..... confeccionada

043000

Foto

Apellidos CRUZ MIRO

Nombres Tomás Oscar

Fecha de Nacimiento:

Lugar de Nacimiento:

Cred. Civ.: Ced. Identidad:

Prontuario: F. Cesant.:

Padre:

Madre:

Domicilio: Tayuyá 1504 Ciudad: Montevideo

Otros datos (Documentos y señas personales)

FICHA COMPLEMENTARIA

Documento			043000 Antecedentes
Nº	Fecha	Origen	
[illegible]76-D.13	1e-VI-965		-Desde Rusia le remiten correspondencia [illegible] de sobre material fotográfico, dirigida [illegible] 1504.-

MINISTERIO DE DEFENSA NACIONAL 043001-7 Dep. I F1 Secc. I

S. I. D. Sub-Secc. G

Ficha Nº ..... Confec. 23.8.68

CRUZ ..... Walter .....
Apellidos Nombres

DOCUMENTOS: C|C ..... C|I .....
Serie Nº Nº Dpto.

OTROS DOC.: .....
Pasaporte Lib. Enrol. etc.

NACIMIENTO: .....
Fecha Lugar

DOMICILIO: .....
Calle Nº Telef. Ciudad o Localidad

PROFESION U OCUPACION: .....

LUGAR: ..... **CARGO** .....

IDEOLOGIA POLITICA ..... **CLASIFICACION** .....

DATOS COMPLEMENTARIOS .....
Est. Civil Conyuge Hijos

~~[illegible]~~ .....
otros familiares

752

FECHA	DOCUMENTOS	043001 ANTECEDENTES A REGISTRAR
23.8.68		Integrante de la Comisión Directiva del Sindicato Unico del Transporte Maritimo para el período 1968.

SERVICIO DE INTELIGENCIA
División I
(Seguridad)

A/N

MINISTERIO DE DEFENSA NACIONAL
SERVICIO DE INFORMACION DE DEFENSA

M / F

043002-5

F51

Sección

Act. Ant. Nac.

Ficha N.º ~~1961~~

Nombres y Apellidos: CRUZ FERNANDEZ (3)
Walter Celestino (4)

Foto

A/N

Fecha de Nacimiento: 1.2.1947 (5)

Lugar de Nacimiento: Colonia (6)
(País - Ciudad o Localidad - etc.)

Cred. Civ.: Serie N.K.C. N.º 7554(7) Ced. Identidad: 46.782 Colonia(8)

Otros documentos:
(Pasaporte - Libreta Enrolam. - etc.)

Domicilio: Juan Lacaze-Colonia Viviendas INVE Block "H" ap.31 desde 1976.(9)

Filiación

Edad Aparente ..... Color del Cutis .....

Color del Cabello ..... Estatura Aproximada .....

Complexión ..... Aspecto Social .....

Señas particulares ~~[illegible]~~

Ficha confeccionada en Montevideo, el 30 de agosto de 1965

043002

ACTIVIDADES

(1) Laborales: Profesión EMPLEADO (10) Lugar de trabajo SUDAMTEX (11)

Cargo ..... Antigüedad Desde 1972 inclusive (12)

Otras Actividades ①Dirigente Textil

(2) Políticas: Ideología ②Comunista Actuación F.C. (15)

Antecedentes .....

Antecedentes familiares .....

(3) Sociales: Estado Civil casado (13) Religión ..... Figuración .....

Grado Instrucción ..... Lugares que frecuenta .....

(4) Económicas: Situación ..... Capital aprox. ..... Vehículo ..... marca y N.o

Otros datos .....

Datos Complementarios HIJODE: TOMAS Y HERMINIA (14).-

Apreciación Personal Gral. .....

FICHA COMPLEMENTARIA de: CRUZ Walter

153

Documento		043002 Antecedentes
Fecha	Origen	
13.V.65	B.75.(1).D.710 "EL POPULAR"	-Con motivo de programarse acto contra la agresión Yanqui en R.Dominicana anuncia quedó constituido en la Localidad de Juan Lacaze un Comité Popular Anti-Imperialista de cuyo Comité Ejecutivo el reseñado forma parte.
30/9/68	B.79 -D.154	-INDICA ①Y②
14/7/72	Lista 2001 de COLONIA	-Candidato en el 2dO. lugar Suplente del 1er. Titular a la Junta Departamental por el Depto. de Colonia en las elecciones de 1971. "PP"
19/V/72	D.1051.	Hiso uso de la palabra en el PlenarioSindical en apoyo a la Plataforma de la C.N.T. y en solidaridad a los obreros de S.I.M.A.C. el dial7 del corriente .- (II)
30/07/983	Doc.26314/ Pag. 2292	-1971-78: En información referente al [illegible] obtenida por el DPTO .III/SID, en éste período se establece que el causante participa de la Conferencia Nacional del Partido, llevada a cabo entre los días 1° y 2 DIC/972 (Colonia). Eval:A-2(SM) Indica (15)

FICHA COMPLEMENTARIA

Documento		043002	Antecedentes	154
Fecha	Orígen			

SERVICIO DE INFORMACION DE DEFENSA

Dep. I

MINISTERIO DE DEFENSA NACIONAL
SERVICIO DE INFORMACION DE DEFENSA
M/F
043002

Sección "G"

Gremios

Ficha Nº 5020

Nombres y Apellidos: CRUZ Walter

Fecha y Lugar Nac.:

Cred. Cív.: Serie ..... Nº ..... Ced. Identidad:

Otros documentos:
(Pasaporte - Libreta Enrolam. - etc.)

Domicilio:
(Ciudad o Localidad) (Calle) (Nº) (Teléf.

Profesión:

Foto

Cargo y Lugar:

Ideol. Política: Actuación: Dirigente Obrero.-

Datos Complementarios: Pertenece al Movimiento Progresista de Juan Lacaze.-

Apreciación General:

Ficha confeccionada: Montevideo, julio 6 de 1966.-

FICHA COMPLEMENTARIA

Documento		043002 Antecedentes	+56
Fecha	Origen		
6-7-66.-	El Popular.	Firmante del manifiesto publicado por éste diario, llamando a los trabajadores a participar en la - Convención Obrera del FIDEL.-	
18.10.82	C.H.C.P.No.202.SECC.1a. COLONIA INGRESO.I.M.de Colonia.	-20.1.83: En la fecha se contestó dicha constancia a nombre del causante, para ingreso en la Intendencia Municipal de Colonia.-Indica del (3) al (14).(MV).-	

SERVICIO DE INFORMACION DE DEFENSA
Dep. 1

Sección .....

MINISTERIO DE DEFENSA NACIONAL
SERVICIO DE INFORMACION DE DEFENSA
M/F

Ficha Nº ..... confeccionada el 26/I/966.

FS/

043003-3

FOTO

Apellidos CRUZ FERRARI (1)

Nombres Wilber Milton

Fecha de Nacimiento: .....

Lugar de Nacimiento: .....

Cred. Civ.: ..... Ced. Identidad: .....

Prontuario: ..... F. Censal: .....

Padre: .....

Madre: .....

Domicilio: Joaquín Suárez 2971 Ciudad: Montevideo

Otros datos (Documentos y señas personales) Propietario del coche mat.507314.-

FICHA COMPLEMENTARIA

F 52

DOCUMENTO Nº	FECHA	ORIGEN	043003 ANTECEDENTES
77/136.-	15/XI/1965.-		-Propietario del vehículo matrícula 507314.-Domiciliado en Joaquín Suárez 2971.- -El vehículo de su propiedad estuvo estacionado frente a la Universidad de la República en momentos en que se realizaba en el Paraninfo de la misma, el acto de conmemoración del 20 aniversario del "Instituto Cultural Uruguayo-Soviético"(I.C.U.S.).

Trasladado a la D.G.S.P.

53

Nº Carp. 0907.-

Foto de Frente	Foto de Perfil

CRUZ FERRARI WILBER MILTON.-
Apellido Paterno Apellido Materno Nombre(s)

Documentos C. C. K.A.A. 20.435 C. I. 1.275.977

Domicilio Luis A. De Herrera Nº 4354 Ap/1.-

Teléfono 39-11-47 Sección Policial 12da.-

Lugar y Fecha de Nacimiento Río Negro.-28-Mayo-1935.-

Profesión PRESUPUESTADO.- Ocupación GERENTE DE PRIMERA.-

Otras actividades

Actuación

Ideología

Situación económica Capital aprox. Vehículo

Raza Estatura Peso Color de cabello

Color de ojos Complexión Señas

Estado civil CASADO.- Nombre del cónyuge ECHARTEA BARBERENA, Mario O.N.

Nacionalidad del cónyuge Nombre y edad de los hijos

Padre, Nombre CRUZ CRESPO, Jorge Saul Nacionalidad

Madre, Nombre FERRARI COFFI, Francisca Adela Nacionalidad

Estudios

Otros datos

wac..-

3406

043004-1 Fs 1

SERVICIO DE INFORMACION DE DEFENSA

Dep. 1

Confeccionado el 16.11.71.

VARIOS

FOTO

Apellidos CRUZADO UDINI

Nombres DIANA

Fecha de Nacimiento

Lugar de Nacimiento

Est. Civil

Cred. Cívica Céd. Identidad 23.766. (Maldonado)

Otros Documentos

Ocupación

Padre

Madre

Domicilio Ciudad

Otros datos

~~54308~~

FICHA COMPLEMENTARIA

Fs. 2

DOCUMENTO		043004 ANTECEDENTES
Fecha	Origen	
8/10/71.	B.72.D.237.	Ocupó la Universidad de la República el 8/10/71, siendo desalojado a las 16.00 horas por la fuerza pública. (W).

S. I. D.

043005-8

Sub [redacted]
Ficha Nro [redacted] Confec. 29/5/75

CRUZADO — Apellidos
Huber Carlos.- — Nombres

DOCUMENTOS: C/C. _____ Serie _____ Nro. C/I. _____ Nro. _____ Dpto.

OTROS DOC. _____ Pasaporte _____ Lib. Enrol. _____ etc.

NACIMIENTO: 23 de Marzo de 1935 — Fecha
Uruguay.- — Lugar

DOMICILIO: _____ Calle _____ Nro. _____ Teléf. _____ Ciudad o Localidad

PROFESION U OCUPACION: _____

LUGAR: _____ CARGO: _____

IDEOLOGIA POLITICA: _____ CLASIFICACION: _____

DATOS COMPLEMENTARIOS: _____ Est. Civil _____ Cónyuge _____ Hijos

[illegible]

_____ Otros familiares

Fecha	Documentos	043005 ANTECEDENTES A REGISTRAR 752
10/5/75	Doc. 791	- Fué detenido en la ciudad de Buenos Aires el día 18 de Abril de 1975 junto a Juncal CARLOTAZ DE LEM de CRUZADO.- Evaluación: A-1 .- ((C.C))

JUNTA DE COMANDANTES EN JEFE 043006-6

S. I. D.

F5 1

Dep. I Secc. I

Sub Secc. A/N

Ficha Nº ..... Confec. 9.3.82

CRUZADO (Apellidos) Jorge (Nombres)

DOCUMENTOS: C/C ..... (Serie / Nº) C/I. ..... (Nº / Dpto.)

OTROS DOC. ..... (Pasaporte / L'b Enrol. / etc.)

NACIMIENTO: ..... (Fecha / Lugar)

DOMICILIO: ..... (Calle / Nº / Teléf. / Ciudad o Localidad)

PROFESION U OCUPACION: .....

LUGAR: ..... CARGO: .....

IDEOLOGIA POLITICA: ..... CLASIFICACION: .....

DATOS COMPLEMENTARIOS: ..... (Est. Civil / Cónyuge / Hijos)

..... Otros familiares

~~146691~~

Fecha	Documentos	043006 ANTECEDENTES A REGISTRAR	52
28/NOV/79	2701	D.I.I. : 6/ENE/974 -Figura en una nómina de cotizantes del Partido Demócrata Cristiano, correspondiente a la cobranza de la Zona "C", que fuera incautada a Jorge Aníbal CELA RAVERA, y que se adjunta a Nota s/n del 14/ENE/974 procedente de la Dirección. Abona una cuota de "100 mensuales. 28/NOV/79 - Se Aprobó una solicitud de Beca a nombre de Jorge CRUZADO MARRERO, no pudiéndose establecer si se trata de la misma persona que registra el antecedente anterior. Nota Nº 2802/79/D.(C)	

043007-H FALLECIDO

NOMBRE CRUZADO CALVO

EDAD Luis Alberto

DIRECCION

C. C. o C. IDENTIDAD

ESTATURA, PESO, y CUTIS

PROFESION

OBSERVACIONES

SERVICIO DE INTELIGENCIA
División I
(Seguridad)

MINISTERIO DE DEFENSA NACIONAL
SERVICIO DE INFORMACION DE DEFENSA
M/F
043008-2

Sección A. F1
Act. Ant. Nac.
Ficha N.º ~~1586~~

Nombres y Apellidos: CRUZADO, Néstor.-

Fecha de Nacimiento:

Lugar de Nacimiento:
(País - Ciudad o Localidad - etc.)

Cred. Civ.: Serie N.º Ced. Identidad:

Otros documentos:
(Pasaporte - Libreta Enrolam. - etc.)

Foto

Domicilio: 18 de Julio y Bergalli- MALDONADO.-
(Ciudad o Localidad) (Calle) (N.º) (Telef.)

Filiación
- Edad Aparente ..... Color del Cutis
- Color del Cabello ..... Estatura Aproximada
- Complexión ..... Aspecto Social
- Señas particulares

Ficha confeccionada en Montevideo, el ~~54800~~ 21 de agosto de 1962.-

043008

5-2.-

ACTIVIDADES

(1) Laborales: Profesión ..... Lugar de trabajo .....

Cargo ..... Antigüedad .....

Otras Actividades .....

.....

(2) Políticas: Ideología Castrista.- ..... Actuación .....

Antecedentes Cabecilla de un grupo de 7 personas, se desconoce elnombre de ellas.-

Antecedentes familiares .....

(3) Sociales: Estado Civil ..... Religión ..... Figuración .....

Grado Instrucción ..... Lugares que frecuenta .....

(4) Económicas: Situación ..... Capital aprox. ..... Vehiculo ..... marca y N.o

Otros datos Informe de la Div. I.- Seguridad.-

Datos Complementarios .....

Apreciación Personal Gral. .....

.....

.....

043009-0

FBI

JUNTA DE COMANDANTES EN JEFE

S. I. D.

Dep. I Secc. I

Sub Secc. XXX

Ficha Nº ..... Confec 28.11.81

CRUZADO Ronald

Apellidos Nombres

DOCUMENTOS: C/C ..... C/I. .....

Serie Nº Nº Dpto.

OTROS DOC. .....

Pasaporte Lib. Enrol. etc.

NACIMIENTO: .....

Fecha Lugar

DOMICILIO: .....

Calle Nº Teléf. Ciudad o Localidad

PROFESION U OCUPACION: .....

LUGAR: ..... CARGO: .....

IDEOLOGIA POLITICA: ..... CLASIFICACION: .....

DATOS COMPLEMENTARIOS: .....

Cónyuge Est. Civil Hijos

[redacted]

Otros familiares

f52

Fecha	Documentos	043009 ANTECEDENTES A REGISTRAR
11.3.80 PD 070/80	1650	-10.3.80.-Por manifestaciones de Walter Luis ACUÑA PERREIRA, detenido por consumo de "ARTANS", medicamento de venta libre y de "NOVOPREN", se establece que el antes mencionado se inició en tal consumo por el causante. Participando además de las experiencias Claudio Ricardo ALFONSO HERNANDEZ, quién es detenido y corrobora las declaraciones de ACUÑA PEREIRA. Eval: A-1.(TT)

Imp. Nacional 716/79

Fs 1

MINISTERIO DE DEFENSA NACIONAL

S. I. D.

043010-8

Dep. I Secc. I

Sub-Secc. **A/N**

Ficha Nº ..... Confec. .....

CRUZI — Alejandro Alides

Apellidos — Nombres

DOCUMENTOS: C|C ..... Serie ..... Nº ..... C|I ..... Nº ..... Dpto.

OTROS DOC.: ..... Pasaporte ..... Lib. Enrol. ..... etc.

NACIMIENTO: ..... Fecha ..... Lugar

DOMICILIO: (1) Brasil e Inglaterra ..... Nº ..... Telef. ..... Río Negro

Calle — Ciudad o Localidad

PROFESION U OCUPACION: .....

LUGAR: ..... **CARGO** .....

IDEOLOGIA POLITICA (2) Comunista - UJC.- **CLASIFICACION** (3) Círculo Fray Bentos

Carnet Nº2360-Ingresó:31/5/60

DATOS COMPLEMENTARIOS .....

Est. Civil — Conyuge — Hijos

[redacted]

otros familiares

Ficha confeccionadaen :Montevideo,20 de Octubre de 1969.-

F62

FECHA	DOCUMENTOS	043010 ANTECEDENTES A REGISTRAR
III/62	Mondel N°161 - Indica ① al ③	

SERVICIO DE INFORMACION DE DEFENSA
Dep. 1

043011-6

F51

Confeccionado el 7.9.71

VARIOS

FOTO

Apellidos CSARANKO

Nombres Gaspar

Fecha de Nacimiento

Lugar de Nacimiento

Est. Civil

Cred. Cívica Céd. Identidad

Otros Documentos

Ocupación

Padre

Madre

Domicilio Medio día 1931 Bis(Colón) Ciudad

Otros datos

~~54011~~

FICHA COMPLEMENTARIA

DOCUMENTO		043011 ANTECEDENTES
Fecha	Origen	
28.8.71	15(1) 116	-Recibe correspondencia(publicaciones varias)de Praga.- La entrada al país del material mencionado fue prohibida por el Decreto 518/71.de la fecha indicada.(E)

SERVICIO DE INFORMACION DE DEFENSA

Dep. 1

043012-4

F51

Confeccionado el 10 SET. 1975

V A R I O S

FOTO

Apellidos CSISZAR

Nombres Esteban

Fecha de Nacimiento

Lugar de Nacimiento

Est. Civil

Cred Civica ..... Céd. Identidad

Otros Documentos

Ocupación

Padre

Madre

Domicilio Ganaderos 4934 Ciudad Montevideo

Otros datos

[redacted]

Imp. CHIESA Hnos. Ltda. 10.000 - 12 - 73

FICHA COMPLEMENTARIA

DOCUMENTO		043012 ANTECEDENTES
Fecha	Origen	
14.7.75	D. 1268	Figura en una nómina de personas recepteras de material de propaganda marxista.- Evaluación B-2.-(I).-

SERVICIO DE INFORMACION DE DEFENSA
Dep. 1

043013-2

F51

Confeccionado el 9.10.71

VARIOS

FOTO

Apellidos CSUKASI KRUSLIER

Nombres Esteban Francisco

Fecha de Nacimiento Edad: 28 años (1974)

Lugar de Nacimiento

Est. Civil

Cred. Cívica Céd. Identidad 1.039.155

Otros Documentos

Ocupación Estudiante

Padre

Madre

Domicilio Ibirocay 3483 Ciudad

Otros datos

[redacted]

FICHA COMPLEMENTARIA

DOCUMENTO		043013 ANTECEDENTES
Fecha	Origen	
23.9.71	79/78	_Recibe publicaciones de Budapest._(E)

F1

SERVICIO DE INTELIGENCIA
División I
(Seguridad)

MINISTERIO DE DEFENSA NACIONAL
SERVICIO DE INF[illegible]N DE [illegible]FENSA
M/F
J-A043074 0 02

Sección -A-
Act. Ant. Nac.
Ficha N [redacted]

Nombres y Apellidos: CSUKASSI María

Fecha de Nacimiento: .....

Lugar de Nacimiento: .....
(País - Ciudad o Localidad - etc.)

Cred. Civ.: Serie ..... N.º ..... Ced. Identidad: .....

Otros documentos: .....
(Pasaporte - Libreta Enrolam. - etc.)

Foto

Domicilio: .....
(Ciudad o Localidad) (Calle) (N.º) (Telef.)

Filiación
- Edad Aparente ..... Color del Cutis .....
- Color del Cabello ..... Estatura Aproximada .....
- Complexión ..... Aspecto Social .....
- Señas particulares .....

Ficha confeccionada en MONTEVIDEO el 23 de Abril de 1963

043014

ACTIVIDADES

(1) Laborales: Profesión Servicio Social Lugar de trabajo .....

Cargo ..... Antigüedad .....

Otras Actividades .....

.....

(2) Políticas: Ideología COMUNISTA ..... Actuación .....

Antecedentes Propició acto de Centenares de Universitarios del Partido Commista en el cine Victoria. Publicación de El Popular del 30.XI.961.-

Antecedentes familiares .....

(3) Sociales: Estado Civil ..... Religión ..... Figuración .....

Grado Instrucción ..... Lugares que frecuenta .....

(4) Económicas: Situación ..... Capital aprox. ..... Vehículo ..... marca y N.o

Otros datos .....

Datos Complementarios .....

Apreciación Personal Gral. .....

.....

.....

CSUKASSI FICHA COMPLEMENTARIA María

75 3

Documento		043014 Antecedentes
Fecha	Origen	
3-X-965	B.75(1)-D.1005 "Acción" "Epoca"	-Firmante de una carta dirigida por "Más de 100 jóvenes" al Padre Harolde Ponce de León y remitida a la prensa para su publicación, en la que expresan su solidaridad con la actitud del mencionado Párroco, criticando a las autoridades por la represión de los desórdenes ocurridos en el Aeropuerto Nacional de Carrasco en oportunidad de retirarse del país los integrantes de la representación Diplomatica Cubana.-

VARIOS

JUNTA DE COMANDANTES EN JEFE
S. I. D.

043015-7

Dep. I Secc. I
Sub Secc. A/N
Ficha No. ..... Confec 19.4.83

CSVAGNARO OBEZ ..... María del Rosario .....
Apellidos Nombres

DOCUMENTOS: C/C. ..... **C/I.** .....
Serie No. No. Dpto.

OTROS DOC. .....
Pasaporte Lib. Enrol. etc.

NACIMIENTO: .....
Fecha Lugar

DOMICILIO: .....
Calle No. Teléf. Ciudad o Localidad

PROFESIÓN U OCUPACIÓN: .....

LUGAR: ..... **CARGO:** .....

IDEOLOGÍA POLÍTICA: ..... **CLASIFICACIÓN:** .....

DATOS COMPLEMENTARIOS .....
Est. Civil Cónyuge Hijos

.....
Otros familiares [redacted]

FECHA	DOCUMENTOS	043015 ANTECEDENTES A REGISTRAR	52
20.4.83	18347/82	-Figura en una relación de fecha 01.09.82, de personas que se les otorgó salvoconductos de asilados o refugiados en Chile a partir del 11.09.73.Refugiado viajó a Suecia.-EVAL:A-2 (Q)	

Ficha confeccionada el 11/I/972 (N)

MINISTERIO DE DEFENSA NACIONAL 043016-5 Dep. I
S. I. D.

Sub-Secc. N
Ficha No. ..... Confec. .....

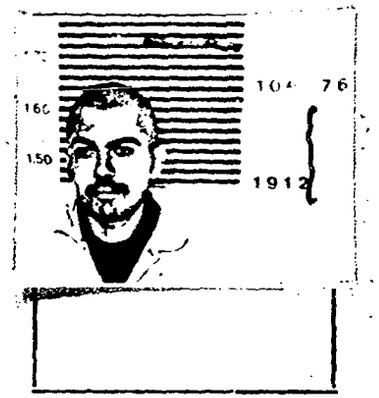

CUADRA GUERRA (5) — Dante Alberto
Apellidos — Nombres
alias "Mamiel" (6)

DOCUMENTOS: C/C ..... Serie ..... N.o — C/I 1.104.502 (8) Mdeo. N.o Dpto.

OTROS DOC. ..... Pasaporte ..... Lib. Enrol. ..... etc.

NACIMIENTO 28-9-1946 Fecha 30 años(1977) (3) — (4) Argentina Lugar

DOMICILIO: Maggiolo 594 Ap. 14 (2) Calle N.o Teléf Ciudad o Localidad

PROFESION U OCUPACION: Comisionista (7) Empleado (9)

LUGAR: ..... CARGO: .....

IDEOLOGIA POLITICA ..... CLASIFICACION

DATOS COMPLEMENTARIOS Soltero (1) Est Civil — Conyuge — Hijos

Otros familiares

Fecha	Documentos	043016 ANTECEDENTES A REGISTRAR
26/XI/971	75/1033	Internado en la Escuela de Policía inicia huelga de hambre en protesta por las condiciones allí existentes.
10.3.75 PD.07.00	457 a 07.00	8.3.75 -Es el respondable de la finca de Bacigalupi 2184 donde se incautó un mimeografo perteneciente al Mov."26 de Marzo", según declaraciones del detenido Roberto CACERES RIGUELME -propietario de la finca.- (DD)
18.4.77 PD. 7 a 7	343	13.4.77 -Se concurrió a su domicilio a efectuar su detención al continuarse diligencias relacionadas con personas vinculadas con grupos subversivos; constatandose que se halla procesado en el EMIR No. 1. En sus declaraciones sindica a Gabriel Mandelzweig Grimber, como la persona que lo "reclutó" para el M.L.N, actuando en el "Sector Servicios" de la Col. 10.- (DD) (1) a (5)
26.4.77 PD. 7 a 7	366	21.4.77 -Fue trasladado desde el Penal de Libertad a dependencias de la DNII, a los efectos de ser indagado si Alba Iris Morales y Gabriel Mandelzweig Grimber, eran integrantes del MLN.- (DD)
26.4.77 PD. 7 a 7	367	22.4.77 -En base a la indagatoria a que fue sometido, se concurrió a la finca sita en Mendez Nuñez 3180, donde tiempo atrás se domicilió Mandelzweig y constatandose que en 1971 se había construido unberretín (DD)
6.5.77 PD. 7 a 7	421	1.5.77 -Es trasladado por persona de la DNII al Bat. Inf. No.6.- (DD)
27.5.77 Inf.Dep.III SID.	D.0510	- Figura en relación de extranjeros detenidos por subversión.-(AA) Evel.A-1.

CUADRA CUERRA, Dante

753

FECHA	DOCUMENTOS	ANTECEDENTES A REGISTRAR 043016
20.5.77	0475	Integra nómina de privados de libertad en el ambito del Ejercito al 6.8.976.- Recluido en el EMR Nro.1.-(P).-
20/5/77	0475 PME	6/8/76. Detenido el 21/2/75.- Procesado. Eval.A-1.- (1).
19.7.77	0701 PME	Fue Baja del EMR.1 y Alta en Bn.I.6.Fecha:2.5.77.Causa:Traslado.Juez: M.1a.I.5o.T.Fecha Det.:21.2.75.Antecedentes:Procesado.(P).-
5.10.79	D.1282 Of.N.6183 OPM/79	-Figura en una nómina de reclusos liberados del E.M.R.1, debiéndose presentar en el Bn.I.1, de acuerdo a lo que establecen las Normas Generales que rigen las actividades civiles bajo responsabilidad del Ejército.- (M).-
29.3.77.	0290.-	Recluso No. 1912.- Detenido fecha: 21.1.75.- Movimiento: MIN.- "26 de Marzo".- Columna:10.- Sector: Servicios.- Actividades comprobadas: Es detenido en agosto de 1971 por su vinculación con el MIN, permanece bajo M.P.S: y es liberado en Enero de 1972- En Octubre de 1973 se vincula al "26 de Marzo" y presta un local para la realización de reuniones- Guarda un mimeógrafo del movimiento=Proporcionó pasaje a LV BOLIVAR ENRISO.- Formula K: S.Max. Tot. TIPIFICACION: Conspiración-Asociación.- Juzgado:JMI 2T.- Unidad captora: Gpo. Art. 5.- Eval. A-1 Ind. (6) y (7).- (FE)
14.5.79.	0601.	Figura en relación de Movimientos de Recluídos al 31.3.79. fue condenado el 6.3.79.Causa del Movimiento;Excarcelación Provisoria.Juez:1ra.I.5to.T.Fechadetenido21.2.75.Antecedentes:Sentencia.1a.I.4 años de Penitenciería.(HH).

FECHA	DOCUMENTOS	043016 ANTECEDENTES A REGISTRAR 754
16.02.82	D.6004/81/ 15	-Se encuentra comprendido en el Art.1o. literal b) del Acto Institucional No.4,por haber sido procesado el 10/12/975 por los delitos previstos en. C.P.M. 60 (01) C.P.O. 132 inc. 6 en rel. al 139, 150 EVALUACION A-1 (LA)
5.3.83	D.0037/81	- En consolidados de P.M.E. de fecha 31/X/80 figura como: Libertad Vigilada controlada por el Bn.I.1. Baja por Pase a Categoría "C".-EVAL:A-1 (K)
16.4.83	0284/79 Pag.1.	29.1.79 - Figura en una relación de extranjeros detenidos en nuestro País.Eval:A-1 (CO)
20.4.83	18378/82	-02.09.82-Ficha del E.M.R.1, establece:detenido el 21.02.75 Pertenece al M.L.N.-EVAL:B-2 (Q) Indica 8 y 9.-
20.4.83	24739/83	-03.03.83-Figura en una relación procedente de la P.M.E. de libertades vigiladas, categoría "C".Unidad de control:Bn.I. .Detenido el 21.02.75, liberado el 22.05.79.Pertenece al M. L.N.-EVAL:A-1 (Q)
20.4.83	24362/83	-08.03.83-Indica idem Doc. 24739/03.-EVAL:A-1 (Q)

22 ENE. 1979 Fs 1

JUNTA DE COMANDANTES EN JEFE 043017-3 Dep. I Secc. I

S. I. D. Sub Secc. A/N

Ficha Nro. _____ Confec._____

CUADRA GARCIA — Apellidos

Alicia Beatriz — Nombres

DOCUMENTOS: C/C BCB 22628 — Serie Nro. — C/I. _____ — Nro. Dpto.

OTROS DOC. _____ — Pasaporte Lib. Enrol. etc.

NACIMIENTO: _____ — Fecha Lugar

DOMICILIO: _____ — Calle Nro. Teléf. Ciudad o Localidad

PROFESION U OCUPACION: _____

LUGAR: _____ **CARGO:** _____

IDEOLOGIA POLITICA: _____ **CLASIFICACION:** _____

DATOS COMPLEMENTARIOS: _____

Est. Civil [redacted] Cónyuge Hijos

_____

Otros familiares

043017

F52

Fecha	Documentos	ANTECEDENTES A REGISTRAR
25 SET. 1978		Delegado de Mesa por las listas 808-1001-1808-2001 en las elecciones nacionales del año 1971, por el Departamento de Montevideo . Circuito N°. 1216 .- (010) (J)

JUNTA DE COMANDANTES EN JEFE

S. I. D.

043018-1

FS/

Dep. I Secc. I

Sub Secc. A/N

Ficha Nº ..... Con'ec. 22/3/82

CUADRA BATISTA de GUTIERREZ (Apellidos) Dalila (Nombres)

DOCUMENTOS: C/C DAA 9813 (Serie / Nº) C/I. 1.582.598 (Nº / Dpto.)

OTROS DOC. ..... (Pasaporte / Lib Enrol. / etc.)

NACIMIENTO: 28/6/36 (Fecha) Maldonado (Lugar)

DOMICILIO: Domingo Aramburu 2083 Ap. 5 (Calle / Nº / Tel f. / Ciudad o Localidad)

PROFESION U OCUPACION: Médico

LUGAR: ..... CARGO: .....

IDEOLOGIA POLITICA: ..... CLASIFICACION: .....

DATOS COMPLEMENTARIOS: ..... (Est. Civil / Cónyuge / Hijos)

Padres: Domingo y María Esther

Otros familiares

Fecha	Documentos	043018 ANTECEDENTES A REGISTRAR	fs 2
C.H.C.P.N PERMANENCIA MDEO. S.S.FF.AA.	6854/81	26/8/65-Estudiante de la Facultad de Medicina, figura en una nómina de elementos izquierdistas.- 22/V/76 - Detenida por el D-2 para ser indagada con respecto a una denuncia presentada en el año 1972 por el Dr. Tobler médico del Sindicato Médico el cual señalaba que la titular se había negado a practicar una anestesia por razones gremiales, poniendo en peligro la vida de un paciente. Interrogada niega tal acusación, el mismo día recobra su libertad por Orden Superior.- 21/2/80 - Solicita pasaporte para viajar a EE.UU. por turismo. La entrega del documento fue autorizada por esta Dirección.- 13/3/82 -En la fecha se confeccionó Of. Nº 118/82 a la DII devolviendo dicha Constancia la cual no será tramitada de acuerdo a la Circular Nº 2 de este Servicio.- 15/3/82 -Por Of. Nº 126/82 dirigido al S.S. FF.AA. se remite Memo.(A) Nº 437/82 con antecedentes del causante.-(U)	

SERVICIO DE INFORMACION
DE DEFENSA
Dep. 1

043019-8

Confeccionado el 24 MAR. 1976

V A R I O S

FOTO

Apellidos CUADRA

Nombres Darwin

Fecha de Nacimiento

Lugar de Nacimiento

Est. Civil

Cred. Cívica Céd. Identidad

Otros Documentos

Ocupación

Padre

Madre

Domicilio Ciudad Dpto. CANELONES

Otros datos

[redacted]

CHIESA Hnos. Ltda. - 2.500 - 9/75

FICHA COMPLEMENTARIA

fs2

043019

DOCUMENTO		ANTECEDENTES
Fecha	Origen	
Año 1971	PDC, 1808 Canelones	Figura en el 87o.lugar para la Junta Dptal. de Canelones por el PDC, Lista 1808, Sub-Lema "Frente de Canelones".- (I)

JUNTA DE COMANDANTES EN JEFE

S. I. D.

043020-7

V A R I O S

Dep. I Secc. I

Sub Secc. A/N

Ficha Nº ..... Confec. 09.04.81

CUADRA GUTIERREZ (1) Darwin Victor
Apellidos Nombres

DOCUMENTOS: C/C ..... C/I. 2.631.478-4 (2)
Serie Nº Nº Dpto.

OTROS DOC. .....
Pasaporte Lib. Enrol. etc.

NACIMIENTO: 19.08.64 Montevideo
Fecha Lugar

DOMICILIO: Martín C. Martínez 2370
Calle Nº Teléf. Ciudad o Localidad
Félix Laborde 2601 (3)

PROFESION U OCUPACION: .....

LUGAR: ..... CARGO: .....

IDEOLOGIA POLITICA: ..... CLASIFICACION: .....

DATOS COMPLEMENTARIOS: soltero (4)
Est. Civil Hijos

Hijo de: Darwin y María. Hermano de María Elizabeth CUADRA GUTIERREZ (5)
Otros familiares

Fecha	Documentos	043020 ANTECEDENTES A REGISTRAR fs 2
26.03.81 P.D.6a6	D.0228 Nº049/81	-17.02.81 Fue detenido en la intersección de Rivadavia y Porongos y al presentar alteraciones síquicas debido a la ingestión de "Artana" (de venta libre), ordeno su internación. (O)-.
26.3.81 P.D 6a6	D.0234 Nº055/81	-Fue dado de alta del Hospital Vilardebó. Por disposición del Sr.Juez Ltdo.de 1ra.Instancia en lo Penal de 8vo.Turno queda a cargo de la Comisaría de Menores. (JJ)
09.6.81 P.D. 06a	D.4701 06 Nº158	-07.6.81-El causante fue detenido por personal de la BN. cuando realizaba una recorrida de prevención de Tráfico y Consumo de Estupefacientes.- Al controlar el interior del Club "Rápido Spert", ubicado en la calle Cardal 3313, encontraron varias personas que presentaban síntomas de haber ingerido estimulantes entre los cuales se encontraba el mencionado, permaneciendo éste en la misma situación a efectos de procederse a su interrogatorio.-(DD) Indica (1) al (4)
8.6.81 P.D.159	4080	-8.6.81-Fué puesto en libertad y entregado a sus padres por resolución del Juez Ldo. de Menores de 4to.Turno.(M).-

Imp. Nacional 716/79

FECHA	DOCUMENTOS	CUADRA, Darwin — ANTECEDENTES A REGISTRAR — 043020 F3
22.1.82 P.D.022/982	D.11222	22.1.82: Fue detenido ante una denuncia telefónica de que en la finca sita en Lucas Moreno 2812 apto.2, se hallaban varios jóvenes ingiriendo sicofármacos.- Según declaraciones de su hermana, momentos antes había llegado su hermano con cuatro N.N.femeninas y 7 u 8 N.N. masculinos, los que comenzaron a ingerir pastillas. En el lugar se llevó a cabo una inspección con resultados negativos.- Eval.A-1.-(LA) Indica (5)
25.1.82 P.D.023/982	D.11259	23.1.82: Interrogado sobre los hechos que se vienen investigando negó haber consumido ningún tipo de drogas, aclarando que quienes habían mantenido relaciones sexuales lo habían sido una tal "Virginia", identificada como Laura Isabel BAEZ RODRIGUEZ y su novio "Alejandro".-Por orden superior recupera su libertad.- Eval.A-1.-(LA)

JUNTA DE COMANDANTES EN JEFE 043021-5

S. I. D.

Dep. I [redacted] Secc. I

Secc. A/N

Ficha No. ..... Confec. 20.5.83

CUADRA ETCHART (Apellidos) Domingo Héctor (Nombres)

DOCUMENTOS: C/C. ..... (Serie / No.) **C/I.** ..... (No. / Dpto.)

OTROS DOC. Pas.: Nº 009923 (Pasaporte / Lib. Enrol. / etc.)

NACIMIENTO: 9.10.1939 (Fecha) Montevideo (Lugar)

DOMICILIO: 160 Este Calle 38 (en 1980) (Calle / No. / Teléf.) Nueva York (EE.UU) (Ciudad o Localidad)

PROFESIÓN U OCUPACIÓN: .....

LUGAR: ..... **CARGO:** .....

IDEOLOGÍA POLÍTICA: ..... **CLASIFICACIÓN:** .....

DATOS COMPLEMENTARIOS Divorciado (Est. Civil) ..... (Cónyuge) ..... (Hijos)

Hijo de: Héctor y Emma (Otros familiares)

009923

FECHA	DOCUMENTOS	043021 ANTECEDENTES A REGISTRAR
20.5.83	0538/80 Pág.1 a 10.	30.3.75: En Barranquilla Atlántico (Colombia) es procesado a seis años de presidio por "Tráfico de Estupefacientes". Eval: A-2 (AD)
12.12.83	2190/79 Pág.01	Ver Documento Nº1890/79 clasificado "Estrictamente Secreto".-Eval:A-1(AD)

043022-3 19 ENE. 1979 FSI

JUNTA DE COMANDANTES EN JEFE

S. I. D.

Dep. I Secc. I

Sub Secc. A/N

Ficha Nro. _____ Confec._____

CUADRA MOREIRA — Apellidos

Emelda Estela — Nombres

DOCUMENTOS: C/C BRB 7488 (Serie / Nro.) C/I. _____ (Nro. / Dpto.)

OTROS DOC: _____ (Pasaporte / Lib. Enrol. / etc.)

NACIMIENTO: _____ (Fecha / Lugar)

DOMICILIO: _____ (Calle / Nro. / Teléf. / Ciudad o Localidad)

PROFESION U OCUPACION: _____

LUGAR: _____ CARGO: _____

IDEOLOGIA POLITICA: _____ CLASIFICACION: _____

DATOS COMPLEMENTARIOS: _____

Est. Civil [redacted] Cónyuge Hijos

_____

Otros familiares

043022

52

Fecha	Documentos	ANTECEDENTES A REGISTRAR
25 SET. 1978 1196		- Delegado de Mesa por las listas: 1001-2002.- , en las elecciones nacionales del año 1971, por el Departamento de Montevideo.- . Circuito N°. 2182.- .- (0104) (V)

SERVICIO DE INFORMACION
DE DEFENSA
Dep. 1

043023-1

F51

Confeccionado el 6.8.72.

VARIOS

FOTO

Apellidos CUADRA DE FRANCO

Nombres ESTELA

Fecha de Nacimiento

Lugar de Nacimiento

Est. Civil

Cred. Cívica Céd. Identidad

Otros Documentos

Ocupación

Padre

Madre

Domicilio Rmbla. Wilson 567.Apto.702. Ciudad

Otros datos

[redacted]

CHIESA Hnos. Ltda - 8.000 - 3 - 72

FICHA COMPLEMENTARIA

52

DOCUMENTO		043023 ANTECEDENTES
Fecha	Origen	
18.3.72.	Dec. 365.	Recibe correspondencia de Editorial "Grito de Asencio" y Revista "Para Todas". (W). Eval: A-6.-

Confeccionda: 27/1/70

FS1

043024-8

MINISTERIO DE DEFENSA NACIONAL
S. I. D.

Dep. I Secc. I
Sub-Secc. A/N
Ficha N·o..... Confec.....

CUADRA **Héctor**
Apellidos Nombres

DOCUMENTOS: C/C..... C/I .....
Serie No. N.o Dpto.

OTROS DOC.- .....
Pasaporte Lib. Enrol. etc.

NACIMIENTO:.....
Fecha Lugar

DOMICILIO: .....
Calle N.o Teléf, Ciudad o Localidad

PROFESION U OCUPACION: .....

LUGAR: ..... CARGO: .....

IDEOLOGIA POLITICA (1) Comunista - UJC.- CLASIFICACION (2) Círculo Rurales
Carnet N°3416 -Ingresó:13/12/60

DATOS COMPLEMENTARIOS .....
Est. Civil [redacted] Conyuge Hijos

.....
otros familiares

043024

52

Fecha	Documentos	ANTECEDENTES A REGISTRAR
V/1962	Mondel N°164 - Indica (1) y (2)	

043025-6

SERVICIO DE INFORMACION DE DEFENSA

Dep. 1

V A R I O S

Confeccionado el 1.6.74.

Apellidos	CUADRA
Nombres	Jaume
Fecha de Nacimiento	
Lugar de Nacimiento	
Est. Civil	
Cred. Cívica	Céd. Identidad
Otros Documentos	
Ocupación	

F O T O

Padre

Madre

Domicilio J.C. Gómez 1492. Ciudad

Otros datos:

[redacted]

chiesa hnos. - 4 000 - 5/77

043025

FICHA COMPLEMENTARIA

52

DOCUMENTO		ANTECEDENTES
Fecha	Origen	
7.5.74.	Doc.0950.	- Figura en una nómina incautada, de destinatarios en impresos en propaganda subversiva. Eval: A - 2. Reprocesado por (Y).

JUNTA DE COMANDANTES EN JEFE 043026-4

S. I. D.

Dep. I FT Secc. I

Sub Secc. A/N

Ficha Nº ..... Confec. .....

GUADRA RODRIGUEZ (Apellidos) JORGE HUMBERTO (Nombres)

DOCUMENTOS: C/C CBA18850 (Serie / Nº) C/I. 101.281 Canelones (Nº / Dpto.)

OTROS DOC. ..... (Pasaporte / Lib. Enrol. / etc.)

NACIMIENTO: ..... (Fecha / Lugar)

DOMICILIO: Treinta y tres 321 (Calle / Nº) ..... (Teléf.) Santa Lucía (Ciudad o Localidad)

PROFESION U OCUPACION: Empleado

LUGAR Fca.de Carlos Mango.instrumentos musicales CARGO: .....

IDEOLOGIA POLITICA: ..... CLASIFICACION: .....

DATOS COMPLEMENTARIOS: Casado (Est. Civil) Soledad Alvarez de Ron (Cónyuge) 2 hijos (Hijos)

[redacted]

Otros familiares

Fecha	Documentos	043026 ANTECEDENTES A REGISTRAR 52
26.3.81	D.2127	8.5.80 - Presenta recurso ante el Delegado del S.I.D. en el Departamento de Canelones al habérsele incluido en la Categoría "C" de C.H.C.P., el que es elevado a este Servicio el 13.3.81 para consideración.- 5.4.73 - Afiliado al Partido Comunista con el Nº. 72.287, según material incautado a raíz de la detención de Rodney Arismendi.-(NN) 05.7.81-Por Exp.Nº437/D-I/81 de este Servicio se comunica al Delegado del S.I.D. en el Departamento de Canelones, que esta Dirección ha resuelto mantener al causante en la Categoría "C" de C.H.C.P.(C)

Imp. Nacional 716/79

SERVICIO DE INFORMACION DE DEFENSA

Dep. 1

043027-2

Fs 1

Confeccionado el 6/10/73

V A R I O S

FOTO

Apellidos CUADRA

Nombres María de los Dolores

Fecha de Nacimiento

Lugar de Nacimiento

Est. Civil

Cred. Cívica Céd. Identidad

Otros Documentos

Ocupación

Padre

Madre

Domicilio Ciudad

Otros datos

FICHA COMPLEMENTARIA

FS 2

DOCUMENTO		043027 ANTECEDENTES
FECHA	ORIGEN	
11/7/73	D.1594 PEI RM2	- Concurre a reuniones en compañía de elementos de tendencia izquierdista. (GG). E-A2.
14/11/83	11941 / 82 PAG. 1276	- POSEE ANTECEDENTES EN EL CO.NA.E - EVAL - A - 1. C(D) INDICA ( ) ( ) ( )

MINISTERIO DE DEFENSA NACIONAL
S. I. D.

043027

03 ABR. 1976

Dep. I ~~15~~ 3 Secc. I
Sub Secc. G

Ficha Nro. _____ Confec. _____

María Dolores

CUADRA — Apellidos

María de (los) Dolores — Nombres

DOCUMENTOS: C/C _____ (Serie / Nro.) C/I. _____ (Nro. / Dpto.)

OTROS DOC. _____ (Pasaporte / Lib. Enrol. / etc.)

NACIMIENTO: _____ (Fecha / Lugar)

DOMICILIO: _____ (Calle / Nro. / Teléf. / Ciudad o Localidad)

PROFESION U OCUPACION: Docente PROF. FILOSOFIA (1)

LUGAR: LICEO DE "LOS PIEDRAS" (2) CARGO: _____

IDEOLOGIA POLITICA: _____ CLASIFICACION: _____

DATOS COMPLEMENTARIOS: _____ (Est. Civil / Cónyuge / Hijos)

Otros familiares

043027

Fecha	Documentos	ANTECEDENTES A REGISTRAR
29/10/75	D.1881	-De acuerdo a informes de la Oficina de Sumarios, destituída el 8/1/75.-Eval.A-2.-(H).-
25.05.82	D. 15210 PA644	Funcionario del CONAE que fue sumariado en aplicación del procedimiento disciplinario previsto en la Ordenanza No. 17. Destituído por R. I. No. 5/32/77, de 15/2/77.- Evaluación: A-1. Indica (1) (2) ( ) ( ) (VL)

0430280 Confeccionada el 28/V/982 FS/

JUNTA DE COMANDANTES EN JEFE

S. I. D.

DEP. I SECC. I

SUB SECC. A/N

FICHA Nº ..... CONFEC. .....

CUADRA IBARRA — Apellidos

Marcelino Héctor — Nombres

DOCUMENTOS: C/C Nº BNB 35.232(1) Dpto. C/I. 1.572.386-7(2) Serie Nº

OTROS DOC. ..... Pasaporte Lí. Enrol etc.

NACIMIENTO: 5/II/955 Fecha Lugar

DOMICILIO: Pasaje A Nº3497 (en 1972) Calle Nº Teléf. Ciudad o Localidad

PROFESION U OCUPACION: .....

LUGAR: ..... CARGO: .....

IDEOLOGIA POLITICA: ..... CLASIFICACION: .....

DATOS COMPLEMENTARIOS: ..... Est. Civil Cónyuge Hijos

..... Otros familiares

[redacted]

043028

f52

FECHA	DOCUMENTOS	ANTECEDENTES A REGISTRAR
14/I/982	10978	8/3/972 -Afiliado a la "Unión de Juventudes Comunistas", con el Nº37311, según microfilm incautado por O.C.O.A. en procedimiento realizado el 21 de diciembre de 1981.- Evaluación: A - 1 .-(LG)
28/V/982	-------	Se contestó Memo(A)Nº1081/982 para el Dpto.II(E-2)E.M.E.(LG)
27/V/982	15289	Indica del (1) al (2).-(LG)

Imp. Nacional 1933/78

JUNTA DE COMANDANTES EN JEFE V. FSI

Dep. I Secc. I

Sub Secc. A/N

S. I. D. 043029-8

Ficha Nº ..... Confec. 3.3.82

CUADRA GUTIERREZ	María Elizabeth
Apellidos	Nombres

DOCUMENTOS: C/C ..... C/I. 126.364(Canelones)
Serie Nº Nº Dpto.

OTROS DOC. .....
Pasaporte Lib. Enrol. etc.

NACIMIENTO: 19 años 1982 Uruguay
Fecha Lugar

DOMICILIO: Félix Laborde 2601
Calle Nº Teléf. Ciudad o Localidad

PROFESION U OCUPACION: .....

LUGAR: ..... CARGO: .....

IDEOLOGIA POLITICA: ..... CLASIFICACION: .....

DATOS COMPLEMENTARIOS: Soltera
Est. Civil Cónyuge Hijos

Hija de: Darwin y María
Otros familiares

~~14685~~

Fecha	Documentos	043029 ANTECEDENTES A REGISTRAR
27.2.82	Doc.12251 P.D.Nº053/82	-27.2.82-Fue interrogada en la D.I.I., con respecto a su detención por haber ingerido drogas, comprobándose posteriormente que la misma no se encontraba drogada. El Sr. Juez Ltdo. de 1ra. Instancia en lo Penal de 1er. Turno, dispuso su libertad. Eval.A-1.-(JJ)

Imp. Nacional 716/78

043030 16 F1

JUNTA DE COMANDANTES EN JEFE 7.10.80

S. I. D.

Dep. I - Secc. I

Sub Secc. A/N

Ficha Nº ..... Confec. .....

CUADRADO
Apellidos

Nombres

DOCUMENTOS: C/C ..... C/I. .....
Serie Nº Nº Dpto.

OTROS DOC. .....
Pasaporte Lib. Enrol. etc.

NACIMIENTO: .....
Fecha Lugar

DOMICILIO: Mercedes
Calle Nº Teléf. Ciudad o Localidad

PROFESION U OCUPACION: .....

LUGAR: ..... CARGO: .....

IDEOLOGIA POLITICA: ..... CLASIFICACION: .....

DATOS COMPLEMENTARIOS: .....
Cónyuge [redacted] Est. Civil Hijos

.....
Otros familiares

043030

Fecha	Documentos	ANTECEDENTES A REGISTRAR
7.8.80	Doc.0197	-El causante figura en una relación de personas que funcionan en distintas ciudades del País, como contacto clandestino de la Asociación de Empleados Bancarios del Uruguay.- Eval:B-2 (M).-

F52

Imp. Nacional 716/79

SERVICIO DE INFORMACION DE DEFENSA

043031-4

F51

Dep. 1

Confeccionado el 1 de diciembre de 1969.-

VARIOS

FOTO

Apellidos CUADRADO

Nombres

Fecha de Nacimiento

Lugar de Nacimiento

Est. Civil

Cred. Cívica: Céd. Identidad

Otros Documentos

Ocupación

Padre

Madre

Domicilio Ciudad

Otros datos:

[redacted]

FICHA COMPLEMENTARIA

752

DOCUMENTO		043031 ANTECEDENTES
Fecha	Origen	
Año 1967.-	76.- 101.	Dirigente ruralista. Relacionado con el Capitán MUÑOZ BASSO Eduardo. (Posiblemente relacionado al Movimiento Nacionalista Revolucionario de Unión Oriental).-

SERVICIO DE INFORMACION DE DEFENSA 043032-2 Fs!

Dep. 1

Confeccionado el 23-VI-1970

VARIOS

FOTO

Apellidos CUADRADO OLIVERA

Nombres Alberto

Fecha de Nacimiento 23 años (1969)

Lugar de Nacimiento Uruguay

Est. Civil Soltero

Cred. Cívica ..... Ced. Identidad 1.114.235 1.114.236 (1)

Otros Documentos

Ocupación Estudiante de Agronomía

Padre

Madre

Domicilio Michigán 1378 o 1374 (2) Ciudad Montevideo

Otros datos

[redacted]

FICHA COMPLEMENTARIA

52

DOCUMENTO		043032 ANTECEDENTES
Fecha	Origen	
14-VIII-969 Parte 52	B72-D27 Año 1970	-Detenido e internado en el CGIOR por violación del Decreto de Medidas Prontas de Seguridad.-
21-3-82	B. 10166/81/ 401	Indice (1) (2)

043033-0 21 AGO. 1957

MINISTERIO DE DEFENSA NACIONAL

S. I. D.

Dep. I Secc, I

Sub - Secc. G

Ficha Nro. ____ Confec. ____

CUADRADO CANEPA (Apellidos) Alberto Segundo (Nombres)

DOCUMENTOS: C/C. B.Z.A. 17.058 (Serie / Nro.) C/I. 1.167.172 (Nro. / Dpto.)

OTROS DOC. ____ (Pasaporte / Lib. Enrol. / etc.)

NACIMIENTO: 6.10.939 (Fecha) Cerro Largo Melo (Lugar)

DOMICILIO: Albéniz 5526 ap. 2 (Calle / Nro. / Teléf.) Montevideo (Ciudad o Localidad)

PROFESION U OCUPACION: Empleado

LUGAR: AFE CARGO: Telegrafista

IDEOLOGIA POLITICA: ____ CLASIFICACION: ____

DATOS COMPLEMENTARIOS: Casado (Est. Civil) María Teresa Hundewadt (Conyuge) ~~32234~~ (Hijos)

Hijo de Andrés y Iraci (Otros familiares)

Fecha	Documentos	043033 ANTECEDENTES A REGISTRAR
21.8.74	Of.P/M	Fué detenido el 30.6.73 al salir de una reunión enla Asoc. de Ferroviarios, liberado el 1.7.73. (K)

SERVICIO DE INFORMACION DE DEFENSA
Dep. 1

043034-8 Fs 1

Confeccionado el 12 de Abril de 1971

VARIOS

FOTO

Apellidos CUADRADO MARQUEZ

Nombres Amanda

Fecha de Nacimiento 12 de Junio de 1947

Lugar de Nacimiento Montevideo

Est. Civil

Cred. Cívica Céd. Identidad

Otros Documentos

Ocupación

Padre Armando Cuadrado

Madre Nila Marquez

Domicilio Domingo Arena 4470 Ap.2 y Of.1 Ciudad Montevideo

Otros datos

FICHA COMPLEMENTARIA

F52

DOCUMENTO		043034 ANTECEDENTES
Fecha	Origen	
1970	B77 D44 Paq,2 Pág.73	-Su nomnbre y demás antecedentes figuran en documentación incautada en allanamiento realizado por la Policía al M.R.O.-

SERVICIO DE INFORMACION 043035-5 Fs 1
DE DEFENSA

Dep. I

Confeccionado el 15-VII-1969.-

VARIOS

FOTO

Apellidos CUADRADO RODRIGUEZ

Nombres Arturo

Fecha de Nacimiento 22 años (1968)

Lugar de Nacimiento Uruguay

Est. Civil Soltero

Cred. Cívica: Céd. Identidad

Otros Documentos

Ocupación Estudiante del Inst.Angle-Urugusyo.-

Padre

Madre

Domicilio Rossell y Rius 1613 Ciudad Montevideo

Otros datos:

[redacted]

FICHA COMPLEMENTARIA

DOCUMENTO		043035 ANTECEDENTES
Fecha	Origen	
30-XI-1968 Parte 320	B72-D37	Detenido durante las Medidas Preventas de Seguridad por levantar barricadas en la vía pública.-

JUNTA DE COMANDANTES EN JEFE
S. I. D.

043036-3

16.06.82

FS1

Dep. I Secc. I

Sub Secc. A/N

Ficha Nº ..... Confec. .....

CUADRADO — Beatriz

Apellidos — Nombres

DOCUMENTOS: C/C ..... C/I. .....

Serie — Nº — Nº — Dpto.

OTROS DOC. .....

Pasaporte — Lib. Enrol. — etc.

NACIMIENTO: .....

Fecha — Lugar

DOMICILIO: .....

Calle — Nº — Teléf. — Ciudad o Localidad

PROFESION U OCUPACION: .....

LUGAR: ..... CARGO: .....

IDEOLOGIA POLITICA: ..... CLASIFICACION: .....

DATOS COMPLEMENTARIOS: .....

Est. Civil — Cónyuge — Hijos

.....

Otros familiares

[redacted]

Fecha	Documentos	043036 ANTECEDENTES A REGISTRAR	F2
02.06.82	15.530	-Figura en una Nómina de Firmantes del Manifiesto de Residentes de Soriano en Montevideo adherentes al Frente Amplio.-Eval.:A-1. (VL) (MLA) (GM). Indica ( ) ( ) ( ) ( )	

SERVICIO DE INFORMACION
DE DEFENSA
Dep. 1

043037-1

FS 4

Confeccionado el 1.10.73.

V A R I O S

F O T O

Apellidos CUADRADO FERNANDEZ (1)

Nombres Beatriz Elena

Fecha de Nacimiento

Lugar de Nacimiento

Est. Civil

Cred. Cívica Céd. Identidad

Ctros Documentos

Ocupación

Padre

Madre

Domicilio Rivas 761. Ciudad Soriano

Otros datos

FICHA COMPLEMENTARIA FS2

DOCUMENTO		043037 ANTECEDENTES
FECHA	ORIGEN	
18.3.72.	Doc. 365.	-Figura en una relación de personas que reciben correspondencia de Editorial "Grito de Asencio" y Rev."Para Todos".-(W)
14/11/83	11941 / 52 PAG. 1277	- POSEE ANTECEDENTES EN EL CO.NA.E - EVAL - A - 1. (CD) INDICA (1) ( ) ( )

043038-9 FSI

JUNTA DE COMANDANTES EN JEFE

S. I. D.

V.

Dep. I Secc. I

Sub Secc. XXX

Ficha Nº ..... Confec. 17.8.81

CUADRADO — Blanca

Apellidos — Nombres

DOCUMENTOS: C/C ..... C/I. .....

Serie Nº Nº Dpto.

OTROS DOC. .....

Pasaporte Lib. Enrol. etc.

NACIMIENTO: .....

Fecha Lugar

DOMICILIO: .....

Calle Nº Teléf. Ciudad o Localidad

PROFESION U OCUPACION: .....

LUGAR: ..... CARGO: .....

IDEOLOGIA POLITICA: ..... CLASIFICACION: .....

DATOS COMPLEMENTARIOS: Severo HERNANDEZ — Casada

Cónyuge Est. Civil Hijos

[redacted]

Otros familiares

A52

Fecha	Documentos	043038 ANTECEDENTES A REGISTRAR
3.12.79 PD 332/79	1703	-27.11.79.-En el día de ayer, se tuvo conocimiento por una comunicación de la Secc.7ª de que Elida Carmen LOPEZ MARTINEZ había entregado en dicha Comisaría un revólver marca S & W, cal 38 SPL, sin cartuchos, cromado, Nº Ilegible, quién manifestó que el esposo de la causante, inquilino de los fondos de su casa encontró dicha arma entre un bloque que constituye una de las paredes de la churrasquera, que Francisco Edgardo CANDIA CORREA, esposo de la antes mencionada, había construído hace 15 años, agregando que posiblemente es de su propiedad, y que en 1975 abandonó el país con destino a Argentina, teniendo intensa actividad gremial, por lo que estuvo detenido en M.P.S. Personal de la DNII procura ubicar a la causante, conjuntamente con su esposo, a los efectos de rectificar o ratificar lo dicho por la denunciabte, Eval: A-1.(TT)

Imp. Nacional 716/79

ASUNTO PRENSA INTERNACIONAL

JUNTA DE COMANDANTES EN JEFE

S. I. D.

043039-7

DEP. V SECC. I

SUB SECC. A/N

FICHA Nº ..... CONFEC. 7/12/78

CUADRADO — Apellidos

Carlos L.(1) — Nombres

DOCUMENTOS: C/C ..... Nº ..... Dpto. C/I. ..... Serie ..... Nº .....

OTROS DOC. ..... Pasaporte ..... Li. Enrol. ..... etc.

NACIMIENTO: ..... Fecha ..... Lugar .....

DOMICILIO: ..... Calle ..... Nº ..... Teléf. ..... Ciudad o Localidad

PROFESION U OCUPACION: .....

LUGAR: ..... CARGO: .....

IDEOLOGIA POLITICA: ..... CLASIFICACION: .....

DATOS COMPLEMENTARIOS: ..... Est. Civil ..... Cónyuge ..... Hijos .....

..... Otros familiares

[redacted]

043039 F-2

FECHA	DOCUMENTOS	ANTECEDENTES A REGISTRAR
MARZO 78 año2nr.5	APRTES	-En dicha resvista se publica una articulo suyo, titulado "MARXISMO Y FUERZAS ARMADAS" . Paternalismo Militar y Antimilitarismo Vulgar. Aparece en Suecia *no se encuentre documento.- (F5)*
20/V/82	14986	**Autor de un folleto titulado Análisis y Orientación 7 referente a Marxismo y FF.AA., Paternalismo Militar y Antimilitarismo vulgar. (E).- Indica (1).- (Archivo Secc. "Bxx").-**

F 1

Ficha confeccionada el día 15 de agosto de 1972

043040-5

MINISTERIO DE DEFENSA NACIONAL
S. I. D.

Dep. I Secc. I
Sub-Secc. A/N
Ficha Nro..... Confec. .....

CUADRADO FERNANDEZ (1) — **Carlos** José (2)
Apellidos — Nombres

DOCUMENTOS: C/C. MAA 33.446 (5) C/I. 31.379 Soriano (3)
Serie — Nro. — Nro. — Dpto.

OTROS DOC. .....
Pasaporte — Lib. Enrol. — etc.

NACIMIENTO: 26.8.45 Mercedes (4)
Fecha — Lugar

DOMICILIO: 1969/75 Florida 844 - Mercedes (8) Gieberto-18 de Julio Ap. 1 — Fray Bentos-Paysandú 597 Mercedes **Dpto Soriano**
Calle — Nro. — Teléf. — Ciudad o Localidad

1977 a 80 Castro y Careaga Nº 844 Mercedes (6)

PROFESION U OCUPACION: Funcionario de S.I.S.S.E. (7)

LUGAR: ..... CARGO: .....

IDEOLOGIA POLITICA: ..... CLASIFICACION: **Socialista**

DATOS COMPLEMENTARIOS: .....
Est. Civil — [redacted] — Conyuge — Hijos

.....
Otros familiares

043040

Fecha	Documentos	ANTECEDENTES A REGISTRAR
1971	Lista 190	Candidato a 14o. Suplente a la Junta Electoral de Soriano para las elecciones de 1971. (R)
1971	Lista 1808	.Candidato en el 14.lugar a la Junta Departamental por el dpto.de Soriano sub lema Frentedel Pueblo(SSO
21/5/79	DNII	-Indica Lista 190.- CONSTANCIA DE HABILITACION Nº 187/78 DE LA SECC. 1a. DE SORIANO a nombre de CUADRADO (Unico apellido) Carlos.-
1971	Lista 11	- Candidato en el 14°lugar a la Junta Departamental de Soriano para las elecciones del corriente año.(Z).-
07.4.80	D. 1479	- 27.3.80- Presenta recurso ante el Delegado del S.I.D. en el Departamento de Soriano, al habérsele incluido en la Categoría "C" de Constancia de Habilitación, el que a este Servicio el 7.4.80 para consideración.-
		- 16.1.78 - Firmó la notificación correspondiente al ser eliminado de la Comisión Directiva del Club A. Bristol. 15.7.80 - Por Exp. Nº235/D-I/80 de este Servicio se comunica a el Delegado del S.I.D. en Soriano que esta Dirección ha resuelto mantener al causante en la Categoría "C" de Constancia de Habilitación.-(C) Ind. del (1) al (6)
18.10.83	31211/29	Indica (8).- Eval.:A-1.- (MB)
26,10.83.	31109/445	Indica IDM. Doc. "Lista 190 del 1971".-Eval.A-2.-(FE)

153

Nº Carp. 414.-

Foto de Frente	Foto de Perfil

CUADRADO FERNANDEZ CARLOS JOSE

Apellido Paterno Apellido Materno Nombre(s)

Documentos C. C. M.A.A. 33.446 C. I. 31.379 (Soriano)

Domicilio GIEBERT S/n Ap. 1.-

Teléfono ..... Sección Policial .....

Lugar y Fecha de Nacimiento .....

Profesión ..... Ocupación .....

Otras actividades .....

Actuación .....

Ideología .....

Situación económica ..... Capital aprox. ..... Vehículo .....

Raza ..... Estatura ..... Peso ..... Color de cabello .....

Color de ojos ..... Complexión ..... Señas .....

Estado civil ..... Nombre del cónyuge .....

Nacionalidad del cónyuge ..... Nombre y edad de los hijos .....

Padre, Nombre ..... Nacionalidad .....

Madre, Nombre ..... Nacionalidad .....

Estudios .....

Otros datos .....

wac.-

3121

SERVICIO DE INFORMACION
DE DEFENSA
Dep. 1

043041-3

FBI

Confeccionado el 3.11.72

VARIOS

FOTO

Apellidos CUADRADO de CABRERA

Nombres Carmen

Fecha de Nacimiento

Lugar de Nacimiento

Est. Civil

Cred. Cívica Céd. Identidad

Otros Documentos

Ocupación

Padre

Madre

Domicilio Ciudad

Otros datos

[redacted]

CHIESA Hnos. Ltda - 8.000 - 3 - 72

FICHA COMPLEMENTARIA

Fs 2

DOCUMENTO		043041 ANTECEDENTES
Fecha	Origen	
1971	Lista 808 PDC F.A	Candidato como 3º suplente del 24º titular a la "Junta Departamental de Maldonado sub lema "Frente de Maldona de .(SS)

SERVICIO DE INFORMACION DE DEFENSA
Dep. I

Sección .....

MINISTERIO DE DEFENSA NACIONAL
SERVICIO DE INFORMACION DE DEFENSA

Ficha Nº 043042-1 confeccionada el 27/V/966

M/F

PE ~~107~~ Fs 1

FOTO

Apellidos CUADRADO

Nombres Clíber Z.

Fecha de Nacimiento: .....

Lugar de Nacimiento: .....

Cred. Cív.: ..... Ced. Identidad: .....

Prontuario: ..... F. Censal: .....

Padre: .....

Madre: .....

Domicilio: ..... Ciudad: .....

Otros datos (Documentos y señas personales) Periodista del Periódico X.Y.Z. de Profesión Maestro

~~135788~~

FICHA COMPLEMENTARIA

Fs. 2

043042

Documento			ANTECEDENTES
Nº	Fecha	Origen	
75-1533	21-VIII-965		-En el Diario "EL POPULAR"de la fecha,se informa de una declaración de Periodista del Departamento de Tacuarembó,por la cual Solidarizándose con el Director del Diario "Norte" de la Ciudad de Rivera Sr. Rik Araujo,declaran "Persona" no Grata,al Sr. Jefe de Policía del Departamento de Rivera "Juan A. Navarro,esta declaración entre cuyos firmantes se encuentra el reseñado,tiene como fin interrumpir relaciones entre la prensa de ese Departamento a la vez que denunciar el hecho a altas autoridades de nuestro País.-
	19/8/72	Depto. I.	-Según se cree es uno de los que participaba en las reuniones que se realizaban en las finca de Juan Rosas 4018,donde estuvo el Extremista Angel Maria Yoldi Arciet (Fugado del Penal de Punta Carreta),a las mencionadas reuniones participaban la mayoria de los actuales maestros de las escuelas 186 y 129,que funcionan en el mismo local de José Ma. Guerra 3888 y Gral Flores. -El reseñado es actual maestro de la escuela mencionada anteriormente. (186)
			21.4.78-Se contestó por MEMO(A)Nro. 340/978 para el C.E.P.-qq-.

CUADRADO

043042

Cliber Z.

FECHA	DOCUMENTOS	ANTECEDENTES A REGISTRAR	F 9 3
14/11/83	11941 / 82 PAG. 127	- POSEE ANTECEDENTES EN EL CO.NA.E.- EVAL - A - 1. CD) INDICA ( ) ( ) ( )	

SERVICIO DE INFORMACION
DE DEFENSA
Dep. I

MINISTERIO DE DEFENSA NACIONAL
SERVICIO DE INFORMACION DE DEFENSA
M/F

T. V. 043043 - 9 - 2

FS. 1

..... Sección
Act. Ant. Nac.
Ficha Nº [redacted]

Nombres y Apellidos: CUADRADO
Elida

Fecha de Nacimiento: .....

Lugar de Nacimiento: .....
(País - Ciudad o Localidad - etc.)

Cred. Cív.: Serie ..... Nº ..... Ced. Identidad: .....

Otros documentos: .....
(Pasaporte — Libreta Enrolam. — etc.)

FOTO

Domicilio: .....
(Ciudad o Localidad) (Calle) Nº Teléf

Filiación
- Edad aparente ..... Color del Cutis .....
- Color del Cabello ..... Estatura Aproximada .....
- Complexión ..... Aspecto Social .....
- Señas particulares .....

Ficha confeccionada en Montevideo el 17 de marzo de 1965

[redacted]

Fórm. 1

043043 IDIOMA ESPAÑOL Fs 2

ACTIVIDADES

(1) **Laborales:** Profesión (1) Profesora de Secund/ Idioma Español Lugar de trabajo (2) Inst. Dámaso Antonio Larrañaga (IDAL)

Cargo ..... Antigüedad .....

Otras Actividades .....

(2) **Políticas:** Ideología (3) Comunista Actuación .....

Antecedentes .....

Antecedentes familiares .....

(3) **Sociales:** Estado Civil ..... Religión ..... Figuración .....

Grado Instrucción ..... Lugares que frecuenta .....

(4) **Económicas:** Situación ..... Capital aprox. ..... Vehículo ..... marca y Nº

Otros datos .....

Datos Complementarios .....

Apreciación Personal Gral. .....

CUADRADO FICHA COMPLEMENTARIA Elida Fs 3

Documento		043043 ANTECEDENTES
Fecha	Origen	
10-VI-964	B-75(1)D-253 Epoca	Firmante de una declaración de Profesores de Enseñanza Secundaria de tendencia izquierdista en solidaridad con el pueblo de Chipre, rechazando todas las amenazas contra este pueblo, violatorias del derecho de autodeterminación que debe presidir las relaciones entre todos los pueblos.
11/XI/966	B-75 -D-630	-Figura en un llamamiento a apoyar al "FRENTE IZQUIERDA DE LIBERACION" y a votar sus listas en las elecciones correspondientes al año en curso, llamamiento éste que es formulado por los trabajadores de la cultura de dicho Frente.
3-X-1967.-	B.77- D.169.	Indica (1) o (3).-
Enero 1969	B.77 - D.21	- Sería propietaria de un Chalet en el Balneario Salinas, afiliada a Chamsec con el N°5898 y con el Permiso de Construcción N°03053.-

14/11/83

11941 / 82
PAG. 1277

-POSEE ANTECEDENTES EN EL CO.NA.E-
EVAL - A - 1. C (D) INDICA ( ) ( ) ( )

FICHA COMPLEMENTARIA

ES 9

Documento		043043 ANTECEDENTES
Fecha	Origen	

FICHA CONFECCIONADA EL 1/3/71.

MINISTERIO DE DEFENSA NACIONAL

S. I. D.

043043

Dep. I 75 Secc. I

Sub Secc. G

Ficha Nro. ..... Confec. .....

CUADRADO — Apellidos

Elida. — Nombres

DOCUMENTOS: C/C ..... Serie ..... Nro. C/I. ..... Nro. ..... Dpto.

OTROS DOC. ..... Pasaporte ..... Lib. Enrol. ..... etc.

NACIMIENTO: ..... Fecha ..... Lugar

DOMICILIO: ..... Calle ..... Nro. ..... Teléf. ..... Ciudad o Localidad

PROFESION U OCUPACION: PROFESORA

LUGAR: ..... CARGO: .....

IDEOLOGIA POLITICA: ..... CLASIFICACION: .....

DATOS COMPLEMENTARIOS: ..... Est. Civil ..... Cónyuge ..... Hijos

[redacted]

Otros familiares

043043 F56

Fecha	Documentos	ANTECEDENTES A REGISTRAR
"26.2.71	B.77. D.1.	Docente de comprobada accion subversiba dentro de la enseñanza.-Firmante de adhesion al Prtido Comunista.Eva.B-2 (E).-
2.4.73.	D.577.	Figura en una nomina de Profesores que suscriben el panfleto"Manifiesto y Convocatoria a los socios de la Gremial de Profesores".-Este es un documento de claro contexto marxista -revolucionario que propugna la lucha contra el proyecto de ley de Enseñanza,que se difundio en el mes de marzo de 1973.-El temario propuesto incluye puntos de contenido politico y de "lucha" de todo el movimiento sindical del paiś.-Evaluacion A-1 (JJ)
26.2.71	B.77-1	Figura en una nomina de Profesores de Enseñanza Secundaria(Afiliados a la Gremial de Profesores de Montevideo y Federacion Nacional de Profesores)vinculados a actividade de proselitismo y agitacion subversiva o simpatizantes de las mismas en los años 1965/66/67/68.- Figmante de Adhesion al Partido Comunista.-(M).- Evaluacion F-3.

JUNTA DE COMANDANTES EN JEFE
S. I. D.

043044-7

"VARIOS"

FSI

Dep. I Secc. I

Sub. Secc. A/N

Ficha N.º ..... Confec. 25.11.82

CUADRADO — Apellidos

Enrique — Nombres

DOCUMENTOS: C/C ..... Serie ..... N.º C/I. ..... N.º ..... Dpto.

OTROS DOC. ..... Pasaporte ..... Lib. Enrol. ..... etc.

NACIMIENTO: ..... Fecha ..... Lugar

DOMICILIO: ..... Calle ..... N.º ..... Teléf. ..... Ciudad o Localidad

PROFESION U OCUPACION: .....

LUGAR: ..... CARGO: .....

IDEOLOGIA POLITICA: ..... CLASIFICACION: .....

DATOS COMPLEMENTARIOS: ..... Est.Civil ..... Cónyuge ..... Hijos

..... Otros familiares

~~100106~~

Fecha	Documentos	043044 ANTECEDENTES A REGISTRAR	
20.9.82	19467 RE 19165	-El causante ex-dirigente del Movimiento estudiantil para la defensa de la libertad (M.E.D.L.). Se establece que en el año 1968, durante el desarrollo de algunas manifestaciones estudiantiles el causante "marcaba" a funcionarios policiales. -Está vinculado a sectores estudiantiles de izquierda segun información confidencial.- Eval. B-2 (O-BA)	

7/3/72

MINISTERIO DE DEFENSA NACIONAL 043045-4

S. I. D.

Dep. I Secc. I

Sub-Secc. A/N

Ficha N.o..... Confec.....

CUADRADO GALBARDELA ENRIQUE

Apellidos Nombres

DOCUMENTOS: C/C ..... C/I .....

Serie N.o N.o Dpto.

OTROS DOC. .....

Pasaporte Lib. Enrol. etc.

NACIMIENTO .....

Fecha Lugar

DOMICILIO: CHARRUA 1[illegible]12 .....

Calle N.o Teléf. Ciudad o Localidad

PROFESION U OCUPACION: .....

LUGAR: ..... CARGO: .....

IDEOLOGIA POLITICA ..... CLASIFICACION .....

DATOS COMPLEMENTARIOS .....

Est. Civil Conyuge Hijos

[redacted]

Otros familiares

043045 F2

Fecha	Documentos	ANTECEDENTES A REGISTRAR
12/XI/69	79/112	Representante de José carbajal.(H.H.)
18.3.72.	D.365.	Figura en unarelación de personas que reciben correspondencia de Editorial "Grito de Asencio" y Rev."Para Todos".(W)

MINISTERIO DE DEFENSA NACIONAL
S. I. D.

043046-2

Dep. I Secc. 1
Sub-Secc. G
Ficha No. ..... Confec 6.6.69

CUADRADO Hugo
Apellidos Nombres

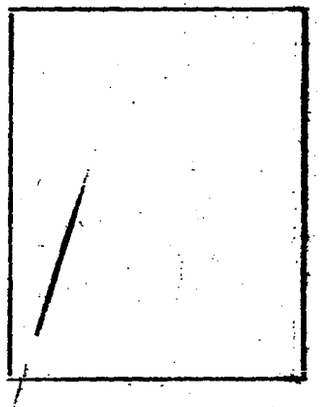

DOCUMENTOS: C/C ..... C/I .....
Serie No. N.o Dpto.

OTROS DOC.: .....
Pasaporte Lib. Enrol. etc.

NACIMIENTO: .....
Fecha Lugar

DOMICILIO: ciudad de Mercedes
Ca e No. Telej. Ciudad o Localidad

PROFESION U OCUPACION: Empleado Bancario

LUGAR: ..... **CARGO** .....

IDEOLOGIA POLITICA ..... **CLASIFICACION** .....

DATOS COMPLEMENTADIOS .....

Est. Civil [redacted] Conyupe Hijos

.....
Otros Familiares

FECHA	DOCUMENTOS	ANTECEDENTES A REGISTRAR
29.12.65	B.75 D.1130	- Firma como Presidente de la Seccional Mercedes del Banco Comercial una carta dirigida al Presidente del Consejo Sector Banca Privada en la que denuncia a un funcionario de dicho banco por realizar tareas de negocios rurales en la Liquidación de Estancia "La Gramilla".- Esta carta fue publicada en el diario de la AEBU.-
28.9.66	B.19 D.16	-Como representante del gremio bancario fue uno de los integrantes de la Mesa que presidió el acto del Plenario Intergremial de la Ciudad de Mercedes que se realizó en la sede de la Sec. local de la Asoc. de Bancarios del Uruguay.- En representación del gremio bancario hizo uso de la palabra en un acto organizado por el Plenario Intergremial de la ciudad de Mercedes.-
25.10.66	19/19	- Es integrante de la Mesa Intersindical de la Convención de Trabajadores de Mercedes.- (Eval.B-2).-
Abril/69	76/46	-Se postula por la Lista 19, Frente Unificador", en las elecciones de la Asoc. de Bancarios para el período de 1969-71, por el sistema preferencial de suplentes como Nº 9 para la As.Gral. Representativa (interior). Esta lista es de tendencia izquierdista.
26/6/72	1679	Hizo uso de la palabra en un acto realizado en la Plaza Independencia de Mercedes, con motivo de conmemorar el "Día Internacional de los Trabajadores".(RR)

FECHA	DOCUMENTOS	ANTECEDENTES A REGISTRAR 421
29.12.65	B.75 D.1130	- Firma como Presidente de la Seccional Mercedes del Banco Comercial una carta dirigida al Presidente del Consejo Sector Banca Privada en la que denuncia a un funcionario de dicho banco por realizar tareas de negocios rurales en la Liquidación de Estancia "La Gramilla".- Esta carta fue publicada en el diario de la AEBU.-
28.9.66	B.19 D.16	-Como representante del gremio bancario fue uno de los integrantes de la Mesa que presidió el acto del Plenario Intergremial de la Ciudad de Mercedes que se realizó en la sede de la Sec. local de la Asoc. de Bancarios del Uruguay.- En representación del gremio bancario hizo uso de la palabra en un acto organizado por el Plenario Intergremial de la ciudad de Mercedes.-
25.10.66	19/19	- Es integrante de la Mesa Intersindical de la Convención de Trabajadores de Mercedes.- (Eval.B-2).-
Abril/69	76/46	-Se postula por la Lista 19, Frente Unificador", en las elecciones de la Asoc. de Bancarios para el período de 1969-71, por el sistema preferencial de suplentes como Nº 9 para la As.Gral. Representativa (interior). Esta lista es de tendencia izquierdista.
26/6/72	1679	Hizo uso de la palabra en un acto realizado en la Plaza Independencia de Mercedes, con motivo de conmemorar el "Día Internacional de los Trabajadores".(RR)

[redacted]

MINISTERIO DE DEFENSA NACIONAL

S. I. D. 043046

Dep. I F5 3 Secc. I

Sub-Secc. G

Ficha Nº ..... Confec. 6.6.69.-

QUADRADO FERNANDEZ — Apellidos

Hugo Elbio(1) — Nombres

DOCUMENTOS: C|C ..... Serie ..... Nº ..... C|I 23.750 Nº ..... Dpto.

OTROS DOC.: ..... Pasaporte ..... Lib. Enrol. ..... etc.

NACIMIENTO: ..... Fecha ..... Lugar

DOMICILIO: Sarandí 421 — Calle — Nº — Telef. — MERCEDES — Ciudad o Localidad

PROFESION U OCUPACION: BANCARIO-Integrante del Plenario Intergremial

LUGAR: Jefe de Cajeros Banco Lit. Asociados **CARGO** .....

IDEOLOGIA POLITICA comunista **CLASIFICACION** DIRIGENTE-Activista

DATOS COMPLEMENTARIOS ..... Est. Civil ..... Conyuge ..... Hijos

..... otros familiares

[redacted]

FECHA	DOCUMENTOS	043046 ANTECEDENTES A REGISTRAR
16.8.68	AEBU N° 269	Integrante de la Asamblea General Representativa de la Banca Privada (interior) de la Asociación de Bancarios del Uruguay para el periodo 1968.
20?X.71	B38-D11	Dirigente de la Asociación de Bancarios de Mercedes, además es dirigente de la Liga de Basketball de la Ciudad citada. V
27/7/972	"El Pop".	**En carácter de Secretario del Plenario Intergremial de Mercedes (CNT), hace declaraciones a este diario en relación a las movilizaciones que viene realizando el "Comité por el Progreso de Soriano"en reclamo de la construcción de la represa del Palmar.-**
23.3.83	8876/81	- A través del causante, A.E.B.U., establece contacto con las Secc Seccionales y afiliados del Departamento de Mercedes.- Eval. A-1 (Y) Indica (1)

MINISTERIO DE DEFENSA NACIONAL
S. I. D.

Dep. I Secc. I FSN

043047-1

Sub-Secc. G

Ficha N.o ..... Confec. 21/12/71

CUADRADO ..... Ilmar .....
Apellidos Nombres

DOCUMENTOS: C/C ..... C/I .....
Serie N.o N.o Dpto.

OTROS DOC. .....
Pasaporte Lib. Enrol. etc.

NACIMIENTO .....
Fecha Lugar

DOMICILIO: .....
Calle N.o Teléf. Ciudad o Localidad

PROFESION U OCUPACION: Funcionarios de FUNSA

LUGAR: ..... CARGO: .....

IDEOLOGIA POLITICA Anticomunista CLASIFICACION .....

DATOS COMPLEMENTARIOS .....
Est. Civil Conyuge Hijos

.....
otros familiares

[redacted]

Fecha	Documentos	043047 ANTECEDENTES A REGISTRAR 752
22.VII. 68.	B15(1) D31.	Considerado como persona de firme posición anticomunista. Es clase retirado de las FF.AA. Sgt. del Bn.I.Nº13. V.;

SERVICIO DE INFORMACION DE DEFENSA

Dep. 1

043048-8

Fs1

Confeccionado el 28 ENE. 1977

VARIOS

FOTO

Apellidos CUABRADO FONSECA

Nombres Isauro

Fecha de Nacimiento 01 de Octubre de 1916 (1)

Lugar de Nacimiento Tacuarembó (2)

Est. Civil Casado (3)

Cred. Cívica TAA 6860 (4) Céd. Identidad 17.047 (Tbó) (5)

Otros Documentos

Ocupación Juez de Paz. de la 7ma. Secc.Judicial del Dpto. de Tacuarembó.- Jubilado (6)

Padre

Madre

Domicilio W. Beltrán No. 142 (7) Ciudad Tacuarembó

Otros datos

[redacted]

CHIESA Hnos. Ltda. - 2.500 - 9/75

FICHA COMPLEMENTARIA

52

043048

DOCUMENTO		ANTECEDENTES
Fecha	Origen	
4.10.76	DOC. 1276	- Figura en una relación de funcionarios del Poder Judicial del Departamento de Tacuarembó Profesa ideas izquierdistas. Se desempeña como Juez de Paz de la 7ma. sección Judicial del Departamento de Tacuarembó.- (SS)- EVAL: B - 2.
20/9/982	19529	Según información del Reg. Cab. Mec. No. 5: - Aspectos que se destacan en relación a su ideología: - Filiación: Anarquista ; Grado: simpatizante : Actitudes especiales: "pro-tupamaro". - Actitudes relacionadas con el Gobierno y las FF.AA.: Del proceso actual: Crítico abierto ; De las FF.AA.: Crítico abierto. - Condiciones y actividades relacionadas con su función: - Demuestra parcialidad en sus procedimientos y actos. - Existen dudas acerca de su moral.- EVALUACION: A-1

FECHA	DOCUMENTOS	CUADRADO FONSECA ANTECEDENTES A REGISTRAR Isauro 043048 5 3
31/8/82	18282	Figura en el 81 lugar de la lista TAF del Partido Nacional Agrupación "Gral. Apricio Saravia" Dpto. de Tacuarembó candidato para integrar los Deliberantes Departamentales y Convenciones Nacionales en las Elecciones internas de los PP.PP. del 28 de Noviembre de 1982. (CC) (1 al 7) Por Oficio Nº. 685 /82 el S.I.D. comunica a la Corte Electoral, que de acuerdo a las disposiciones vigentes, no existen objeciones para que el causante integre la lista de referencia. (cc)

JUNTA DE COMANDANTES EN JEFE

S. I. D.

043049-6

Dep. I

Sub Secc. A/N

A. N. F1

Ficha Nº ..... Confec. 05.03.82

CUADRADO FERNANDEZ ..... José Carlos .....
Apellidos Nombres

DOCUMENTOS: C/C ..... C/I. 31.379 .....
Serie Nº Nº Dpto.

OTROS DOC. .....
Pasaporte Lib. Enrol. etc.

NACIMIENTO: .....
Fecha Lugar

DOMICILIO: .....
Calle Nº Teléf. Ciudad o Localidad

PROFESION U OCUPACION: .....

LUGAR: ..... CARGO: .....

IDEOLOGIA POLITICA: ..... CLASIFICACION: .....

DATOS COMPLEMENTARIOS: .....
Est. Civil Cónyuge Hijos

.....
Otros familiares

Fecha	Documentos	043049 ANTECEDENTES A REGISTRAR	FE2
26/2/982	12221/43	Funcionario de la D.I.S.S.E. paso a situacion de disponibilidad el 06/11/80 en aplicacion del Acto Institucional N.7 de fecha 27/6/977.EVALUACION. A-1. (GM) Indica ( ) ( ) ( ) ( ) ( )	

25.5.81 VARIOS

F1

JUNTA DE COMANDANTES EN JEFE 043050-4

Dep. I Secc. I

Sub Secc. A/N

Ficha Nº ..... Confec. .....

S. I. D.

CUADRADO LOPEZ — Juan

Apellidos — Nombres

DOCUMENTOS: C/C ..... (Serie / Nº) C/I. 2.001.802 (Nº / Dpto.)

OTROS DOC. ..... (Pasaporte / Lib. Enrol. / etc.)

NACIMIENTO: 26.8.08 — Durazno

Fecha — Lugar

DOMICILIO: Domingo Arena 5331

Calle — Nº — Teléf. — Ciudad o Localidad

PROFESION U OCUPACION: .....

LUGAR: ..... CARGO: .....

IDEOLOGIA POLITICA: ..... CLASIFICACION: .....

DATOS COMPLEMENTARIOS: Casado — Ramona Inocencia VILLAR de CUADRADO

Est. Civil — Cónyuge — Hijos

Tío Político de: GROVE VILLAR Susana Graciela Antonia.

Otros familiares

F52

Fecha	Documentos	043050 ANTECEDENTES A REGISTRAR
19.5.81 P.D.139	4028	- 19.5.81-El causante es tio político de la ciudadana uruguaya radicada en Cuba GROVE VILLAR, Susana Graciela Antonia, Es de destacar que el mismo estuvo afiliado al P.Comunista con el Nro. 8420 del 1o.1.59. En el día de ayer la mendionada anteriormente en compañia de un funcionario de la D.N.I.I. efectuarón diversas recorridas en búsqueda de familiares de la misma, concurriendo de esta forma al domicilio del causante.

Imp. Nacional 916/79

SERVICIO DE INFORMACION DE DEFENSA

Dep. 1

043051-2 TSI

Confeccionado el .....

V A R I O S

FOTO

Apellidos **CUADRADO PENA**

Nombres **Juan**

Fecha de Nacimiento .....

Lugar de Nacimiento **Uruguay**

Est. Civil .....

Cred Cívica ..... Céd. Identidad .....

Otros Documentos .....

Ocupación **Estudiante**

Padre .....

Madre .....

Domicilio ..... Ciudad .....

Otros datos .....

Imp. CHIESA Hnos. Ltda. 10.000 - 12 - 73

FICHA COMPLEMENTARIA

fs 2

DOCUMENTO		043051 ANTECEDENTES
Fecha	Origen	
9/1/75	Doc.09	-Viajó de Chile a Cuba el 4/5/73.-Eval.B-2,-(H).-

043052-0 F1

JUNTA DE COMANDANTES EN JEFE ANTINACIONAL

S. I. D.

Dep. I Secc. I

Sub Secc. A/N

Ficha No. ..... Confec. 10.5.83

CUADRADO VILLAR (Apellidos) JUAN (Nombres)

DOCUMENTOS: C/C. B.D.A. 3769 (Serie / No.) **C/I.** 1.036.811 (No. / Dpto.)

OTROS DOC. (Pasaporte / Lib. Enrol. / etc.)

NACIMIENTO: 30.9.1944 Montevideo (Fecha / Lugar)

DOMICILIO: 1944/74 Dgo. Arena 5331 y desde 1974 a la fecha Antillas 5314 (Calle / No. / Teléf. / Ciudad o Localidad)

PROFESIÓN U OCUPACIÓN: 1967/76 PHILIPS 1972/80 ONDA, 1977/79 Antonio Baldicelli, 1980/81 Viajes OTTI, 4/82/11/82 MELBA S.A..-

LUGAR: ..... **CARGO:** .....

IDEOLOGÍA POLÍTICA: ..... **CLASIFICACIÓN:** .....

DATOS COMPLEMENTARIOS casado (Est. Civil / Cónyuge / Hijos)

HIJO DE: JUAN Y RAMONA

..... (Otros familiares)

[redacted]

FECHA	DOCUMENTOS	043052 ANTECEDENTES A REGISTRAR 752
10.5.83 CNCPN°9/83 INGRE. MDEO. SECC.17a R.E.N°25927/83		-DATOS DE LA D.I.I.: 25.8.70: Según material incautado en la fecha por Seccional 17ma. en el allanamiento practicado en la calle Sanabria s/n, el titulae está afiliado al Comité "Borro" del Partido Comunista. 11.11.80: Solicita pasaporte sin intenciones de viajar por el momento.- Dicho documento fue autorizado a ser entregado por esta Dirección 20.8.82: La Oficina de Actos Públicos de la Dirección de Seguridad informa que fue EXCLUIDO de las Elecciones a realizarse en la COMISION DE FOMENTO DEL BARRIO MUNICIPAL INSTRUCCIONES, dado que registra anotaciones de carácter negativo.- -6.4.83: En la fecha se contestó dicha constancia a nombre del causante, SIN ANTECEDENTES en este servicio, para ingreso.-(MV).-
	25.X.83	Memo(A)2475/83 para el C-2 ESMACO.-(i).-

DE DEFENSA
Dep. I

043053.8

Ficha Nº 751

Nombres y Apellidos: CUADRADO Juan C.

Foto

Fecha y Lugar Nac.: .....

Cred. Cív.: Serie ..... Nº ..... Ced. Identidad: .....

Otros documentos: .....
(Pasaporte - Libreta Enrolam. - etc.)

Domicilio: ....
(Ciudad o Localidad) (Calle) (Nº) (Teléf.)

Profesión: ....

Cargo y Lugar: .....

Ideol. Política: Anarquista Actuación: Dirigente.Srio.Gral.Sindicato Obrero de Resistencia.

Datos Complementarios: Ver III-F-94-

Apreciación General: .....

.....

.....

Ficha confeccionada: Montevideo, enero 10 de 1949

Documento		043053 ANTECEDENTES 52
Fecha	Origen	

JUNTA DE COMANDANTES EN JEFE

S. I. D.

"VARIOS"
043054-6

Fs 1

Dep. 1 Secc. 1

Sub Secc. A/N

Ficha Nº ..... Confec. 8/1/82

CUADRADO LAYES — Apellidos
JUAN CARLOS — Nombres

DOCUMENTOS: C/C SBA 18076 (Serie / Nº) C/I. 36.879 Lavalleja (Nº / Dpto.)

OTROS DOC. ..... (Pasaporte / Lib. Enrol. / etc.)

NACIMIENTO: 22/8/950 (Fecha) Minas (Lavalleja) (Lugar)

DOMICILIO: Barrio Santos Garrido (Calle / Nº / Telef. / Ciudad o Localidad)

PROFESION U OCUPACION: Empleado

LUGAR: I.M. de Maldonado CARGO: .....

IDEOLOGIA POLITICA: ..... CLASIFICACION: .....

DATOS COMPLEMENTARIOS: Casado (Est. Civil) ..... (Cónyuge) ..... (Hijos)

[redacted]

..... (Otros familiares)

Fecha	Documentos	043054 ANTECEDENTES A REGISTRAR	52
21/9/81 Nº 258/81 SO DE LA (L.M.de	C.H.C.P. INGRE- VALLEJA Maldonado	-04/12/81: En la fecha se contestó dicha constancia a nombre del causante con antecedentes registrados a nombre de CUADRADO, Juan, no pudiéndose establecer si los mismos le corresponden.- (RJ).-	
3/9/82	18458	-24/9/81 --En la fecha el Delegado del S.I.D. en Lavalleja le expide Categoría "A" de Constancia de Habilitación. (U)	

JUNTA DE COMANDANTES EN JEFE "ANTINACIONAL"

S. I. D.

043055-3

Dep. I Secc. I

Sub Secc. A/N

Ficha Nº ..... Confec. 8/1/82

CUADRADO (H.N.) (1) — JUAN JOSE (2)

Apellidos — Nombres

DOCUMENTOS: C/C B.D.A. 13370 (3) C/I. 601.029 (4)

Serie — Nº — Nº — Dpto.

OTROS DOC. .....

Pasaporte — Lib. Enrol. — etc.

NACIMIENTO: 10.3.1928 (5) Montevideo (6)

Fecha — Lugar

DOMICILIO: Avda.Rivera No.3421 apto.10 (7)

Calle — Nº — Telf. — Ciudad o Localidad

PROFESION U OCUPACION: 972-975 AMDET; 975-980 COOPTROL 980.Jubilado (8)

LUGAR: ..... CARGO: .....

IDEOLOGIA POLITICA: ..... CLASIFICACION: .....

DATOS COMPLEMENTARIOS: casado (9)

Est. Civil — Cónyuge — Hijos

HIJO DE: OLGA ELSA (fallecida) (10) 220628

Otros familiares

Fecha	Documentos	043055 ANTECEDENTES A REGISTRAR 752
19/2/79	0274/79	- Según material incautado por OCOA en "OPERACION MORGAN" se establece que se encuentra afiliado al Partido Comunista con el Nº 7709.-EVALUACION: A-1.- (RJ).-
21/9/81	C.H.C.P. Nº 258/81 INGRESO DE LAVALLEJA (I.M.de Maldonado	-04/12/81: En la fecha se contestó dicha constancia a nombre de CUADRADO LAYES, Juan Carlos, con el antecedente anteriormente registrado, no pudiéndose establecer si el mismo le corresponde.-(RJ).-
C.H.C.P.No.208/82 Secc.10a	MDEO.INGR	-DATOS DE LA D.I.I.: Ampliando Doc.0274: Afiliado desde el 11.10.57, militó en el Seccional "Transporte", en enero de 1962 "No acepta carné", según material incautado por OCOA en Feb/76 "Operación Morgan". -8.7.82: En la fecha se contestó dicha constancia a nombre del causante para ingreso en la Intendencia Municipal de Montevideo. Indica del (1) al (10).- (MV).-

Fs 1

JUNTA DE COMANDANTES EN JEFE 043056-1

S. I. D.

Dep. I Secc. I

Sub Secc. A/N

Ficha Nº ..... Confec. .....

CUADRADO RODRIGUEZ	JULIO CESAR
Apellidos	Nombres

DOCUMENTOS: C/C BUB 16.616. C/I. 1.146.211.
Serie Nº Nº Dpto.
1.746.211 (1)

OTROS DOC. .....
Pasaporte Lib. Enrol. etc.

NACIMIENTO: 26.11.948. Montevideo. =
Fecha Lugar

DOMICILIO: Real No.4262 (1971) (5) Gobernador del Piño No.4262 Apto.2.- Montevideo -
Calle Nº Teléf. Ciudad o Localidad
4109 (2)

PROFESION U OCUPACION: Médico - Ministerio de Salud Pública.-
Funcionario Público de la D.G.S.S. (3)

LUGAR: Empleado de "CHASITA" (6) CARGO: .....

IDEOLOGIA POLITICA: ..... CLASIFICACION: .....

DATOS COMPLEMENTARIOS: Hijo de Ramón y Maura (4)
Cónyuge Est. Civil Hijos

[redacted]

Otros familiares

043056 F.2

Fecha	Documentos	ANTECEDENTES A REGISTRAR
	DPTO.3/DNII	- Afiliado No.54.586 al Partido Comunista desde el 30.4.971. , militó en la Agrupación "CHASITA", seccional Transporte. Fué presentado por M. HERNANDEZ SUAREZ y Tomás RIVERO, según material incautado por OCOA en Feb.76 Operación Morgan.- Con fecha 10.10.980 se le gestionna ante la J.P.M. la CHCP Form. 1026 para su permanencia en el Ministerio de Salud Pública.- (SS)-
26/5/81	------	Se contestó C.H.C.P. No 3458 (Permanencia) de Montevideo, solicitada en la fecha 12/11/80, por la D.G.S.S., a nombre del causante. Indica del 1 al 4. (L).-
5/10/82	20.492	-Habiendo solicitado C.H.C.P. el 17/12/80, le fue expedida Cat. "C" el 18/11/81. EVAL: A-1.- (RJ)
3.3.83.	20492/82	Habiendo solicitado C.H.C.P. el 10.10.80, se le otorgó Cat. "C" el 8.12.80. Eval.A.1.(AE).
18.10.83	31211/30	-Indica datos filiatorios ya registrados en la ficha.- Eval.:A-1.- (MB)
25.10.83	31109/445	Indica IDEM. anotación DNII.-Eval.A-2.- Indica (5) y (6).- (FE)

Imp. Nacional 716/79

B3

Nº Carp. 118

Foto de Frente	Foto de Perfil

CUADRADO RODRIGUEZ JULIO CESAR
Apellido Paterno Apellido Materno Nombre(s)

Documentos C. C. BUB. No. 16.616 C. I. 1.146.211

Domicilio B.del Pino No.4109.-

Teléfono ..... Sección Policial .....

Lugar y Fecha de Nacimiento .....

Profesión ..... Ocupación .....

Otras actividades .....

Actuación .....

Ideología .....

Situación económica ..... Capital aprox. ..... Vehículo .....

Raza ..... Estatura ..... Peso ..... Color de cabello .....

Color de ojos ..... Complexión ..... Señas .....

Estado civil ..... Nombre del cónyuge .....

Nacionalidad del cónyuge ..... Nombre y edad de los hijos .....

Padre, Nombre ..... Nacionalidad .....

Madre, Nombre ..... Nacionalidad .....

Estudios .....

Otros datos .....

SERVICIO DE INFORMACION DE DEFENSA

Dep. 1

043057-9

Fs 1

Confeccionado el 23-VI-1970

VARIOS

FOTO

Apellidos CUADRADO MARQUEZ de TABEIRA

Nombres Liria Amanda

Fecha de Nacimiento 22 años (1969)

Lugar de Nacimiento Uruguay

Est. Civil Casada

Cred. Cívica ..... Ced. Identidad 1.116.045

Otros Documentos .....

Ocupación Estudiante de Secundaria

Padre .....

Madre .....

Domicilio Domingo Arena 4470 Ciudad Montevideo

Otros datos .....

.....

.....

FICHA COMPLEMENTARIA F2 .

DOCUMENTO		043057 ANTECEDENTES
Fecha	Origen	
4-IX-969 Parte 73	B72-D27 Año 1970	-Detenida por violación del Decreto de Medidas Prontas de Seguridad.-

10 AGO. 1974

MINISTERIO DE DEFENSA NACIONAL 043057 Dep. I Secc. 1

S. I. D. Sub - Secc. G

Ficha Nro.____ Confec.____

CUADRADO MARQUEZ — Apellidos
Liria Amanda — Nombres

DOCUMENTOS: C/C.____ (Serie / Nro.) C/I. 1.116.045 (Nro. / Dpto.)

OTROS DOC. ____ (Pasaporte / Lib. Enrol. / etc.)

NACIMIENTO: 12.6.947 (Fecha) Montevideo (Lugar)

DOMICILIO: Domingo Arena 4470 ap.2 (Calle / Nro.) Teléf. Montevideo (Ciudad o Localidad)

PROFESION U OCUPACION: Empleada

LUGAR: "El POpular **CARGO:** Auxiliar

IDEOLOGIA POLITICA: ____ **CLASIFICACION:** ____

DATOS COMPLEMENTARIOS: Casada (Est. Civil) Winston Neves Pereyra (Conyuge) ____ (Hijos)

Hija de Armando y Nila
Otros familiares

043057

Fecha	Documentos	ANTECEDENTES A REGISTRAR
13.7.73	DNII	Fué detenida el 9.7.73 en el interior de el diario "El Popular", liberada el 16.7.73. (K)

SERVICIO DE INFORMACION
DE DEFENSA
Dep. 1

043058-7

FS1

Confeccionado el 7?4172

VARIOS

FOTO

Apellidos **CUADRADO**

Nombres **LUIS**

Fecha de Nacimiento

Lugar de Nacimiento

Est. Civil

Cred. Cívica Céd. Identidad

Otros Documentos

Ocupación **Estudiante**

Padre

Madre

Domicilio Ciudad

Otros datos

5224

CHIESA Hnos. Ltda - 8.000 - 3 - 72

FICHA COMPLEMENTARIA

FR2

DOCUMENTO		043058 ANTECEDENTES
Fecha	Origen	
29.10.71	16/1	En diciembre de 1970, figura como Becario de la Universidad de la República, percibiendo un sueldo mensual neto de $ 15.860.oo..(E)

JUNTA DE COMANDANTES EN JEFE

S. I. D.

043059-5

Dep. [redacted] Secc. I

Sub Secc. A/N

Ficha Nº ..... Confec. 11.2.81

CUADRADO DUTHIL — Apellidos

Luis Alfonso — Nombres

DOCUMENTOS: C/C. ..... (Serie / Nº) C/I. ..... (Nº / Dpto.)

OTROS DOC. ..... (Pasaporte / Lib. Enrol. / etc.)

NACIMIENTO: ..... (Fecha / Lugar)

DOMICILIO: ..... (Calle / Nº / Teléf. / Ciudad o Localidad)

PROFESION U OCUPACION: .....

LUGAR: ..... CARGO: .....

IDEOLOGIA POLITICA: ..... CLASIFICACION: .....

DATOS COMPLEMENTARIOS ..... (Est. Civil / Cónyuge / Hijos)

..... (Otros familiares)

Fecha	Documentos	043059 ANTECEDENTES A REGISTRAR
30.10.82	D.21750	Antecedentes penales: el 18.6.68 por "Daños".-EVal:B-2(A)

A/N

043060-3

FS 1

MINISTERIO DE DEFENSA NACIONAL

S. I. D.

Dep. I *Secc. I*

~~Sub Secc.~~ C

Ficha Nro. ..... *Confec.* 11.6.82

CUADRADO — *Apellidos*

Luis Eduardo — *Nombres*

DOCUMENTOS: C/C ..... *Serie* ..... *Nro.* C/I. ..... *Nro.* ..... *Dpto.*

OTROS DOC: ..... *Pasaporte* ..... *Lib. Enrol.* ..... *etc.*

NACIMIENTO: ..... *Fecha* ..... *Lugar*

DOMICILIO ..... *Calle* ..... *Nro.* ..... *Teléf.* ..... *Ciudad o Localidad*

PROFESION U OCUPACION: .....

LUGAR: ..... CARGO: .....

IDEOLOGIA POLITICA ..... CLASIFICACION .....

DATOS COMPLEMENTARIOS: ..... *Est. Civil* ..... *Cónyuge* ..... *Hijos*

..... *Otros familiares*

~~183244~~

043060

Fs 2

Fecha	*Documentos*	*ANTECEDENTES A REGISTRAR*
02.06.82	15.533	Figura en una Nómina de Firmantes del Manifiesto de Residentes de Cerro Largo en Montevideo adherentes al Frente Amplio.- Eval.:A-1. (M) (VL) (GM) (LA).Indica ( ) ( ) ( ) ( ) ( ) .- (A30 1931)
14/11/83	11941 / 82 PAG. 1277	- POSEE ANTECEDENTES EN EL CO.NA.E- EVAL - A - 1. C(0) INDICA ( ) ( ) ( )

MINISTERIO DE DEFENSA NACIONAL

S. I. D.

043061-1

Dep. I Secc. I

Sub - Secc. G

Ficha Nro.____ Confec.____

CUADRADO (Apellidos) Marcelo (Nombres)

DOCUMENTOS: C/C.____ (Serie / Nro.) C/I.____ (Nro. / Dpto.)

OTROS DOC.____ (Pasaporte / Lib. Enrol. / etc.)

NACIMIENTO:____ (Fecha / Lugar)

DOMICILIO:____ (Calle / Nro. / Teléf. / Ciudad o Localidad)

PROFESION U OCUPACION:____

LUGAR:____ CARGO:____

IDEOLOGIA POLITICA:____ CLASIFICACION:____

DATOS COMPLEMENTARIOS:____ (Est. Civil / [redacted] / Conyuge / Hijos)

Otros familiares

F52

Fecha	Documentos	043061 ANTECEDENTES A REGISTRAR
17.7.74	1778	Gestor de la solicitud de reafiliación del Sindicato Autónomo del Cemento de Pan de Azúcar, ante el Ministerio de Trabajo. (K)

MINISTERIO DE DEFENSA NACIONAL
S. I. D.

043062-9

30 JUL. 1971

Dep. I Secc, I
Sub - Secc. G
Ficha Nro.____ Confec.____

CUADRADO LEONE — Apellidos
Mario Ruben — Nombres

DOCUMENTOS: C/C.____ (Serie / Nro.) C/I. 1.220.745 (Nro. / Dpto.)

OTROS DOC.____ (Pasaporte / Lib. Enrol. / etc.)

NACIMIENTO:____ (Fecha / Lugar)

DOMICILIO: Gambetta 1193 ap.3 (Calle / Nro.) Montevideo (Teléf. / Ciudad o Localidad)

PROFESION U OCUPACION: Empleado

LUGAR: DASUR CARGO:____

IDEOLOGIA POLITICA:____ CLASIFICACION:____

DATOS COMPLEMENTARIOS:____ (Est. Civil / Conyuge / Hijos)

Hijo de Beltrán y Mary Isabel [illegible]
Otros familiares

043062

752

Fecha	Documentos	ANTECEDENTES A REGISTRAR
17.7.73	DNII	Fué detenido el 2.7.73 cuando ocupaba el local de DASUR liberado el 17.7.73. (K)

F51

JUNTA DE COMANDANTES EN JEFE 0430637

S. I. D.

Dep. I Secc. I

Sub Secc. A/N

Ficha Nro. _____ Confec._____

CUADRADO — Apellidos

MIGUEL Angel Perón — Nombres

DOCUMENTOS: C/C BBA 24699 (Serie / Nro.) C/I. _____ (Nro. / Dpto.)

OTROS DOC. _____ (Pasaporte / Lib. Enrol. / etc.)

NACIMIENTO: _____ (Fecha / Lugar)

DOMICILIO: _____ (Calle / Nro. / Teléf. / Ciudad o Localidad)

PROFESION U OCUPACION: _____

LUGAR: _____ CARGO: _____

IDEOLOGIA POLITICA: _____ CLASIFICACION: _____

DATOS COMPLEMENTARIOS: _____ (Est. Civil / Cónyuge / Hijos)

_____ (Otros familiares)

043063

Fs. 2

Fecha	Documentos	ANTECEDENTES A REGISTRAR
25 SET. 1978		Delegado de Mesa por las listas 90-190 de las elecciones nacionales del año 1971, por el Departamento de Montevideo. Circuito N°. 948-949 .- (0106) (J)
M 196		

SERVICIO DE INFORMACION
DE DEFENSA
Dep. 1

043064-8 Fs 1

Confeccionado el 6.4.72

VARIOS

FOTO

Apellidos CUADRADO

Nombres Omar

Fecha de Nacimiento

Lugar de Nacimiento

Est. Civil

Cred. Civica Céd. Identidad

Otros Documentos

Ocupación Estudiante

Padre

Madre

Domicilio Ciudad

Otros datos

50225

CHIESA Hnos. Ltda - 8.000 - 3 - 72

FICHA COMPLEMENTARIA

R2

DOCUMENTO		043064 ANTECEDENTES
Fecha	Origen	
29.10.71	16/1	-En diciembre de 1970 figura como secario de la Universidad de la República, percibiendo un sueldo mensual neto de $ 15.840.oo..(E)
21/8/72	Doc.4315	-Indica Doc.anterior,percibiendo un sueldo neto de $16.000.-(H).

043065-2

22 ENE. 1979 FS/

JUNTA DE COMANDANTES EN JEFE

S. I. D.

Dep. I Secc. I

Sub Secc. A/N

Ficha Nro. _____ Confec._____

CUADRADO — Apellidos

Omar — Nombres

DOCUMENTOS: C/C DCA 6514 — Serie Nro. C/I. _____ Nro. Dpto.

OTROS DOC. _____ Pasaporte Lib. Enrol. etc.

NACIMIENTO: _____ Fecha Lugar

DOMICILIO: _____ Calle Nro. Teléf. Ciudad o Localidad

PROFESION U OCUPACION: _____

LUGAR: _____ CARGO: _____

IDEOLOGIA POLITICA: _____ CLASIFICACION: _____

DATOS COMPLEMENTARIOS: _____ Est. Civil Cónyuge Hijos

Otros familiares

043065

Fecha	Documentos	ANTECEDENTES A REGISTRAR
25 SET. 1978		- Delegado de Mesa por las listas no presentó en las elecciones nacionales del año 1971, por el Departamento de Montevideo . Circuito N°. 1043 .- (0106 (J)
1 9		

Fs 1

JUNTA DE COMANDANTES EN JEFE 043066-0

S. I. D.

Dep. I Secc. I

Sub Secc. A/N

Ficha Nº ..... Confec. 4.8.80

CUADRADO FERNANDEZ — Apellidos
Oscar Ricardo — Nombres

DOCUMENTOS: C/C N.A.A. 30.450 — Serie / Nº
C/I. 26.887 — Nº / Dpto.

OTROS DOC. ..... — Pasaporte / Lib. Enrol. / etc.

NACIMIENTO: 10.3.942 Soriano — Fecha / Lugar

DOMICILIO: Ituzaingó Nº 79 Soriano — Calle / Nº / Teléf. / Ciudad o Localidad

PROFESION U OCUPACION: Dirección Nacional de Aduanas

LUGAR: ..... CARGO: .....

IDEOLOGIA POLITICA: ..... CLASIFICACION: .....

DATOS COMPLEMENTARIOS: ..... — Est. Civil / [redacted] Cónyuge / Hijos

..... — Otros familiares

Fecha	Documentos	043066 ANTECEDENTES A REGISTRAR Fs 2
09.4.80	D.1447	-1971 - Actuó como Delegado del Mesa del P.D.C., circuito Nº55, Cine Teatro Tabaré, Listas 26.126.1001 y 2001, no firmando como tal en la Jefarura Departamento de la Corte Electoral.20.3.79- Declaró publicamente su adhesión al Frente Amplio en el Diario "Acción" de fecha 21.5.71.- 21.2.80- Presenta recurso ante el Delegado del S.I.D. en el Departamento de Soriano, la habersele denegado la Constancia de Habilitación para Cargos Públicos, el que es elevado a este Servicio el20.3.80 para consideración. En la elevación del Expediente el Delegado informa que se constató que el causante no actuó como Delegado de Mesa por el P.D.C., sino que figura en Actas del Circuito Nº35 (Colegio San Martin) como entregando Listas 2001-1001-26-126. 14.7.80-Por Exp.Nº234/D-I/80 de este Servicio se comunica al Delegado del S.I.D. en Soriano, que esta Dirección ha resuelto mantener al causante en la Cat. "C" de C.H.C.P. 22.8.80- El Delegado del S.I.D. en Soriano, remite a este Servicio el recurso en 2da. Instancia presentado en la fecha por el causante, para su correspondiente tramitación. 01.12.80-Por Exp.Nº429/D-I/80 de este Servicio se remiten a la Junta de Comandantes en Jefe los trámites y antecedentes del causante para su resolución.

Imp. Nacional 716/78

FECHA	DOCUMENTOS	Oscar Ricardo CUADRADO FERNANDEZ — ANTECEDENTES A REGISTRAR 043066 Fs.3
		///...09.I.81-Por Exp.Nº 509/JCJ/81, la Junta de Comandantes en Jefe comunica a este Servicio que ha resuelto mantener al causante en la Cat. "C" de CHCP.(C) 14.I.81-Por Exp.Nº09/D-I/81 de este Servicio se comunica al Delegado Departamental lo resuelto por la J.C.J., para su conocimiento y notificación del interesado. 05.381- El Delegado Departamental del S.I.D., luego de comunicado el causante del resultado de su reclamo, devuelve el expediente a este Servicio.(C)
02.06.82	15.530	-Figura en una Nómina de Firmantes del Manifiesto de Residentes de Soriano en Montevideo adherentes al Frente Amplio.-Eval.:A-1. (VL) (M) (LA) (GM). Indica ( ) ( ) ( ) ( )

14/11/83

11941 / 82
PAG. 1277

- POSEE ANTECEDENTES EN EL CO.NA.E -
EVAL - A - 1. (C) INDICA ( ) ( ) ( )

SERVICIO DE INFORMACION DE DEFENSA

Dep. 1

043067-8

F1

Confeccionado el 27-V-1962

VARIOS

FOTO

Apellidos CUADRADO

Nombres Pompillo

Fecha de Nacimiento

Lugar de Nacimiento

Est. Civil

Cred. Cívica Ced. Identidad

Otros Documentos

Ocupación

Padre

Madre

Domicilio Ciudad

Otros datos Dirigente

[redacted]

FICHA COMPLEMENTARIA

DOCUMENTO		043067 ANTECEDENTES
Fecha	Origen	
27-X-1962	EPOCA	-Adherido al Frente Izquierda de Liberación.-

043068-6

F 1

SERVICIO DE INFORMACION DE DEFENSA

Confeccionado el 20 DIC. 1974

Apellidos CUADRADO

Nombres SILVIA

Fecha de Nacimiento

Lugar de Nacimiento

Est. Civil

Cred Cívica ..... Céd. Identidad .....

Otros Documentos

Ocupación ① Propietaria de una Boutique en una Galería céntrica. Ex-Locutora de TV (Canal 12).-

Padre

Madre

Domicilio ..... Ciudad .....

Otros datos

Imp. CHIESA Hnos. Ltda. 10.000 - 12 - 73

FICHA COMPLEMENTARIA

DOCUMENTO		043068 ANTECEDENTES -752
Fecha	Origen	
21/2/72	El Popular	Fué despedida del canal a raíz de que en el programa que realizaba junto a Heber Araújo (En vivo y en directo) no ofrecía garantías por su ideología. En estas circunstancias fué entrevistada por este rotativo.- (H).- Indica 1y2.-

SERVICIO DE INFORMACION
DE DEFENSA

Dep. 1

E

043069-4

Confeccionado el 29 ABR. 1975

XXXXXXXXXX

FOTO

Apellidos CUADRADO LAYES (6)

o Teresa (1) Eleodora

Nombres Teresita Eleonora (a) "SILVIA FERNANDEZ" (2)

Fecha de Nacimiento 24 años en 1974. 3 de julio de 1949 (3)

Lugar de Nacimiento Uruguay -Lavalleja (4)

Est. Civil Soltera (Casada) en 1979.

Cred Cívica BDA 44175 Céd. Identidad 1.676.029.- 29.415 de Lavalleja (5)

Otros Documentos

Ocupación Empleada de "Bama International" (12)

Domestica (13)

Padre Juan Jesús Nazareno (8)

Madre Sara (9)

ARANA 5230 (7)

Domicilio Joaquín de Salterain Nro. 1282 Ciudad MONTEVIDEO.-

Fuente Salus- Minas

Otros datos Detenida por FUSNA el 26/01/79 en Rivera 3575.-

Hermanos: Haydée, Genaro, Sara, Oscar, María del Carmen, Julia, Juan Carlos, José Luis (10). "P.C." (11)

FICHA COMPLEMENTARIA 043069

DOCUMENTO		ANTECEDENTES
Fecha	Origen	
20.5.74 JPM PD 07.00 a 07.00	Doc. 1138	- Detenida en la intersección de las calles 8 de Octubre y Marcos Sastre en los disturbios ocurridos el día 1ro. de Mayo de 1974.-(SS)-
14/05/79.	Doc.0601	= Figura en relación de Movimientos de Recluidos al 3 3.79. fue BAJA: FUSNA y ALTA: EMR.2. el 15/03/79. CAUSA DEL MOVIMIENTO: Traslado.JUEZ: J.M.I.2do.T. FECHA DETENIDO: 26/01/79.ANTECEDENTES: Procesado, Art. 60 (V)) C.P.M.(HH).-
16/04/79	Doc.0356.	= Figura en relación de Ciudadanos detenidos por la Subversión en el ámbito de la Armada, el causante se encuentra a disposición de la Justicia Militar. (HH.).-
20/04/79	Doc.0460.	=Figura en relación de Procesados por hallarse incurso "Prima Facie" en el delito previsto en el Art. 60 (V) del C.P.M. "Asociaciones Subversivas".- (HH)
20/4/79.	Doc.0461	= Figura en relaciónde TRASLADOS desde el FUSNA al EMR.2 el 15/3/79 (HH).-
4.4.79	D.0440	-De operaciones realizadas contra el P.C., el causante

043069 83

FECHA	DOCUMENTOS	ANTECEDENTES A REGISTRAR
		///...Secretaria de Finanzas del Seccional 12 del Partido Comunista. Funciomario rentado.EVAL.A-1. (indica 1 al 5). (X)
13.X.981	- - - -	Memo.(A) Nº 1816/79 a la O.C.I.P.-())PP).-
16.02.82	D. 5757/81 27	-Figura en una relacion de la Corte Electoral, de ciudadanos inscriptos en el Registro Civico Nacional, que se encuentran comprendidos en el Art. 1, Literal "B" del Acto Institucional No. 4, con prohibicion de ejercer el derecho de voto. (Procesados por delitos de "Lesa Nacion").EVALUACION A-1(VL) Indica (6) (7)
~~16.02.82~~	~~D.6004/81~~	~~-Se encuentra comprendido en el Art.1o. literal b) del Acto Institucional No.4,por haber sido procesado el / / por los delitos previstos en.~~ ~~C.P.M.~~ ~~C.P.C.~~ ~~EVALUACION A-1 (LA)~~
23.4.82	14027	Condenado el 18.2.82 a 5 años de P. por el J.M.1a.I.5to.T. Antecedente:Sentencia 1a.I. del 18.6.81:5 años de P.Eval: A-1 (00)

FECHA	DOCUMENTOS	043069 ANTECEDENTES A REGISTRAR
12.4.83	24324/83	FECHA DE DETENIDA: 26.2.79, UNIDAD CAPTORA: FUSNA, 60(V)CP1 Dtal.A-1.-(FE)
20.4.83	24740/83	-03.03.83-Figura en una relación de detenidos en el E.M.R.2, procedente de la P.M.E.Detenida el 26.01.79, perteneciente al P.C.Primera detención el 11.07.73.-EVAL:A-1 (Q)
27/06/83	D.26314 Pág.409 al 416	-15/09/78. A fines del año 1975, Secretaria de Finanzas del Seccional 10 del Regional 5 del Partido Comunista. Clandestina. -11/10/78.Fue enlace del Comité Departamental del Partido Comunista de Montevideo y compañera de DARI MENDIONDO. 15/12/78.Era delegada de la fábrica en donde trabajaba, de donde fue despedida en el año 1973 (Curtiembre BAMA). 02/10/78.Detenida por personal de Guardia Metropolitana por ocupar el local de la Empresa "Bama Internacional", recuperando su libertad el mismo día. 14/05/74.Detenida el día 1o. de Mayo en 8 de Octubre y Marcos Sastre, conjuntamente con otras personas, en averiguación de su participación en una manifestación no autorizada llevada a cabo en esos momentos. La detención estuvo a cargo de un grupo de choque. Fue internada en el Cilindro Municipal. Fue liberada el 13/05/74.

FECHA	DOCUMENTOS	ANTECEDENTES A REGISTRAR 04306

CUADRADO LAYES, Teresa Elechora

//..18/12/72. "El Popular". Informa que fue electa integrante de las nuevas autoridades del Gremio de Curtidores de Maroñas, como representantes ante el Seguro de Enfermedad de Asignaciones Familiares..
03/06/76. Presentó a RAUL SUAREZ RODRIGUEZ, para su afiliación al Partido Comunista, según material incautado a raíz de la detención de RODNEY T. ARISMENDI.
05/06/76 Según nómina incautada en el domicilio de SERGIO BARREIRO NUÑEZ, la titular es responsable de la Planilla de Control del Partido Comunista, en el Seccional 11o.
30/12/78. Según informes proporcionados por la curtiembre BAMA, se establece que ingresa a la misma el 02/03/70 y egresa el 21/08/73. Anteriormente trabajó en la Empresa "Ricard S.A.". En el año 1970 su domicilio era en Barros Arana 5270, domicilio de sus tíos. Posteriormente habitó en Soriano 1328 P.3 Apto.22.
23/01/79. Según declaraciones de ROSA CARRO, fue Secretaria de Finanzas del Seccional "J" (10a.y11a.), donde fue sustitída por MARIA JULIA MINVIELLE, pasando a ocupar la Secretaría de Finanzas del Seccional 12a. con el alias de "Silvia Hernandez", en sustitución de AIMA SENDESA.

...///

	DOCUMENTOS	043069 ANTECEDENTES A REGISTRAR
		//..04/02/79. Según acta que le fuera tomada en el día de la fecha, niega todos los cargos. Posteriormente fue puesta a disposición de la Justicia Militar 24/02/79. En la fecha es detenida en la finca de la calle Rivera 3571, donde prestaba servicios como doméstica. FEB/79. En ampliación de acta que se le toma, en la fecha, admite haber usado el nombre de "SILVIA RIOS" en la casa donde trabajaba. 03/979. Es trasladada al E.M.R.No.2. EVAL.A-2 (P) Aporta del (8) al (12).
26.10.83	356/79 pag.01	26.1.79: Detenida por el FUSNA en Rivera 3575.-Eval.A-1.-(FE)-Indica (13) como fecha de detención, la aportada en el doc.24745, [illegible].- Eval.A-1 (Y)
15/11/83	11941 / 82 PAG. 1278	-POSEE ANTECEDENTES EN EL CO.NA.E- EVAL-A-1.C(D) INDICA ( ) ( ) ( )

CUADRADO Teresa 4 3069

Fecha	Documentos	ANTECEDENTES A REGISTRAR
23.7.73	1736	Impedía la entrada del personal al trabajo (RR)
24.7.73	2062	Representó a la Unión de Curtideres de Mareñas en la ° Reunión de organizaciones gremiales con los Ministros del Interior y S.S., realizada el 24.7.73 en Sala Verdi. Eval.A-1 (K)
15.12.83	0490/79 P.24 a 31	Indica Idem al Doc. 26314 Eval.A-2 (AD)
14.1.84	0487/79	16.2.79: En la fecha se establece que funcionaba como Secretaria de Finanzas del Seccional 12 del P.C. Eval. B-2 (ME).
25.2.84	3401144/002	10.2.84.En la fecha se establece que mantiene contactos con Amanda SANCHEZ, madre de la reclusa María Julia MINVIELLI, Dora AGUILAR, madre de la reclusa María E. CABRERA, Isabel BARRIOS de JALUFF, madre de la "LV" Stella JALUFF, Hugo FABBRI, padre de la reclusa Edda FABB RI, Ana MENENDEZ, hermana de la reclusa Blanca MENENDEZ, y con Irma HERNANDEZ, madre de la reclusa Ivonne TRIAS. Eval.B-2 (SI)

Fecha	Documentos	243069 ANTECEDENTES A REGISTRAR
1.3.84	8401145/002	-17.2.84: En la fecha se establece que mantiene contactos con Rossana MORALES, hija de la reclusa Beatriz MARTINEZ., y con Consuelo BARRIOS, madre de la reclusa Antonia YAÑEZ. Eval. B-2 (TL)
7.3.84	8401380/005	18 En Consolidado de P.M.E. del 31:1.84 figura como: 26.1.79 Detenido, 18.2.82 S.2da.I. 5 años P., Juez la. I.5to.T. 26.1.84 Baja EMR 2 por Libertad Definitiva. Libertad Vigilada. Unidad de Control FUSNA. Eval.A-1 (SI)
9.3.84	8401417 pag.1	-24.2.84-Indica Idem Doc. 8401144,aportando : [illegible] -En la fecha se establece que mantiene contactos con : Blanca MARIÑOS(madre de la reclusa Blanca MENENDEZ) y Mariela MORALES(hija de la reclusa Beatriz MARTINEZ). Eval:B-2(M).-
21.3.84	8401781/002	2.3.84.En la fecha visita a las reclusas Teresa GOMEZ y Rosa CARRO en el EMR 2. Eval.B-2 (SI)
27.3.84	8401538/005	-17.4.979: Aporta datos patronimicos. Eval A-1(m)

CUADRADO LAYES, Teresita Eleonora

FECHA	DOCUMENTOS	043069 ANTECEDENTES A REGISTRAR B-9
11.4.84	8402464/003	28.3.84 Figura en una nómina de Libertades Vigiladas en el ámbito dela Armada, actualizada a la fecha. Eval.A-1 (SI)
12.4.84	8402570 pag.2	-29.3.84-En la fecha se establece que mantiene contactos con Olga CASTRO (madre de la reclusa Elena VASILSKIS), en forma personal, con Daniela SOSA(hija de la reclusa Sonia BOTANA en el domicilio de la"L.V" Alicia SASSARINI.Eval:B-2(M)*-
4.5.84	8402501/002	-22.4.84- En la fecha se establece que mantiene contactos con Irma HERNANDEZ(madre de la reclusa Ivonne TRIAS) en forma personal. Eval.B-2 (TL).-

FECHA	DOCUMENTOS	043069 ANTECEDENTES A REGISTRAR 6-10
10.5.84	8403141/02	13.4.84 Se establece que mantiene contactos con el "LV" Gustavo ALSINA, esposo de la reclusa IVONNE KLINGER, y con la "LV" Alicia SASSARINI.Eval.B-2 (SI)
14.5.84.	8401541/5	18.4.79:En la fecha se establece que integra una nómina de reclusas que pertenecen al P.C., Vol.A-1.-(FE)

Fs 1 E

EXTREMISTA

SERVICIO DE INFORMACION DE DEFENSA

043070-2

Confeccionado el 1/11/71.

Dep. 1

Apellidos CUADRADO LARRASTE de GONZALEZ (1)

Nombres ZULIY Isolina (a) "LA NEGRA"

Fecha de Nacimiento 01/XI/950 (2)

Lugar de Nacimiento Tacuarembó (3)

Est. Civil

Cred. Cívica 165893 Céd. Identidad 569.225.

Otros Documentos

Ocupación Estudiante (4)

Padre

Madre

Domicilio Veracierto No. 1827 (5) Ciudad

Otros datos

ORGANIZACION SUBVERSIVA: P.C.R. (6)

FICHA COMPLEMENTARIA Fs 2

043070

DOCUMENTO		ANTECEDENTES
Fecha	Origen	
8/10/71.	B.72.D.237.	Ocupó la Universidad de la República el 8/10/71, siendo desalojado a las 16.00 horas por la fuerza pública. (W).
09/I/975	16	Se requiere su captura por sabérsele vinculada a las
27/1/75	170	organizaciones sediciosas y haber pasado a la clandes
13/2/75	252	tinidad. Requerido N$_o$.1058.- (VV). (Indica 1 al 5)
~~5.5.77~~	~~0411~~	~~Figura en una relación de integrantes del P.C.R., es-~~ ~~tando actualmente en la ciudad de Buenos Aires; es com-~~ ~~pañera de Edgardo GONZALEZ GONZALEZ.-~~ (L).-
3.5.83	26057/92,93 y 137	- Indicca Idem Doc. B72-D237 y 16/75, 170/75 y 252/75, aportando: 1971/1978: En información referente al P.C.R., obtenida por el Dpto.III/SID en éste período, se establece:Se le menciona en información correspondiente a José Carmelo LIMA SANCHEZ de la siguiente forma: -"Es compañera de "EL TIGRE" (GONZALEZ GONZALEZ Dan-

043070 Es

FECHA	DOCUMENTOS	CUADRADO LARRARTE DE GONZALEZ registrada Zully Isolina
15.6.83	27076/83 Pág.049.	- 04.11.82 - En información actualizada a la fecha por el SID, se establece que figura entre los principales integrantes del P.C.R. en el exterior.- Eval: A-2.- (AA).-
15/11/83	11941 / 82 PAG. 1278	- POSEE ANTECEDENTES EN EL CO.NA.E.- EVAL - A - 1.C CD) INDICA ( ) ( ) ( )

JUNTA DE COMANDANTES EN JEFE 443071-0

S. I. D.

Dep. I V FSI Secc. I

Sub Secc. [redacted]

Ficha Nº ..... Confec. 10.8.81

GUADRELLI SANCHEZ (1) Juan CARLOS (2)
Apellidos Nombres

DOCUMENTOS: C/C ..... C/I. .....
Serie Nº Nº Dpto.

OTROS DOC. .....
Pasaporte Lib. Enrol. etc.

NACIMIENTO: .....
Fecha Lugar

DOMICILIO: .....
Calle Nº Teléf. Ciudad o Localidad

PROFESION U OCUPACION: Dr.(Integrante de las Sociedades Agrarias de Lavalle-ja.).

LUGAR: ..... CARGO: .....

IDEOLOGIA POLITICA: ..... CLASIFICACION: .....

DATOS COMPLEMENTARIOS: .....
Cónyuge Est. Civil Hijos

[redacted]

.....
Otros familiares

043071

Fecha	Documentos	ANTECEDENTES A REGISTRAR
21.7.81.	Doc.6198	--Hizo uso de la palabra en 64 Congreso de la Federación Rural que realizara en el estadio "Ernesto A de León" de Durazno, contando con una concurrencia de 7000 personas aproximadamente, entre ellas gran representación de la juventud de distintas facultades, como asi también elementos juveniles del Partido Colorado, en dicho acto se encontraban presentes Carlos Julio PEREYRA, Luis Alberto LACALLE HERRERA, y otros. El causante en su discurso se refirió a la problemática económica de ese sector productivo, abogando por soluciones de tipo económico al endeudamiento del agro. Como corolario del Congreso, el Presidente de la Federación Rural propuso a los asistentes un proyecto de resolución, el cual fué aprobado por aclamación de los concurrentes es des señalar que en lineas generales el acto se desarrolló en forma normal.(TJ).-----
07.07.82	16.626	ntegrante de la Sociedad Agropecuaria de Lavalleja, de ideología olítica Blanco (probablemente).Eval:B-2.Indica (/) (2) ( ).(VL) M).-
5.3.83	543/80	-Vocal de la Federación Rural del Uruguay por el período 1980/1981.Evaluación:A-1.(KE) Indica(3)
7.5.83	27262/4 F.D.	..28.5.83.-Electo para integrar el Directorio de la Federación Rural para el período 1983/1984.Eval:A-1.(ET)
9.6.83	27324/02	28/5/83: Integra la lista No.1 para la elección del Consejo de la Federación Rural del Uruguay, en calidad de titular.- Eval.A-1.-(FE)

043072-8

JUNTA DE COMANDANTES EN JEFE

S. I. D.

DEP. I V. SECC. I

SUB SECC. A/N

FICHA Nº ..... CONFEC. 30.9.80

CHADRI BONINO — Apellidos

Waldemar María — Nombres

DOCUMENTOS: C/C Nº ..... Dpto. ..... C/I. 8.199 Serie Nº

OTROS DOC. ..... Pasaporte Li. Enrol etc.

NACIMIENTO: ..... Fecha Lugar

DOMICILIO: 18 de julio 456 (Lavalleja) Calle Nº Teléf. Ciudad o Localidad

PROFESION U OCUPACION: Odontólogo

LUGAR: MUNDOCOLOR CARGO: Editorialista.

IDEOLOGIA POLITICA: ..... CLASIFICACION: .....

DATOS COMPLEMENTARIOS: ..... Est. Civil Cónyuge Hijos

..... Otros familiares

[redacted]

043072

FECHA	DOCUMENTOS	ANTECEDENTES A REGISTRAR
OCT-80	DNII	17.5.77. figura en una nómina Confidencial de Odontólogos Izquierdistas en las elecciones universitarias del 5.9.63. - No se encuentra documentoso.- (FS)
09.06.82	15.766	Vocal del Comité Ejecutivo del Movimiento Nacional "Nuevo Uruguay". Eval: A-1.- (VL) (GM) (LA) (M).

FS 2

Imp. Nacional 1933/79

JUNTA DE COMANDANTES EN JEFE CIVIL Y GOBIERNO

Dep. I Secc. I

S. I. D. 043072 Sub Secc. ~~ANEXX~~ 53

Ficha Nº ..... Confec. ~~11~~/8/8

Cuadri BONINO(1) — Apellidos

Waldemar — Nombres

DOCUMENTOS: C/C ..... Serie ..... Nº ..... C/I. ..... Nº ..... Dpto.

OTROS DOC. ..... Pasaporte ..... Lib. Enrol. ..... etc.

NACIMIENTO: ..... Fecha ..... Lugar

DOMICILIO: ..... Calle ..... Nº ..... Teléf. ..... Ciudad o Localidad

PROFESION U OCUPACION: Doctor

LUGAR: ..... CARGO: .....

IDEOLOGIA POLITICA: Colorado(U.C.B)(2) CLASIFICACION: .....

DATOS COMPLEMENTARIOS: ..... Est. Civil ..... Cónyuge ..... Hijos

..... Otros familiares

Fecha	Documentos	043072 ANTECEDENTES A REGISTRAR 54 ⇒
22/5/81	4112	Integrante del grupo de "Conjunción Patriótica Interpartidaria" grupo formado con el fin de afianzar los principios de pensamiento Artiguista para lograr la finalidad de una mas completa reconstrucción nacional. (VM)
18/8/81	Doc.7081	18/8/81.- Por Resolución del Poder Ejecutivo fue designado para ocupar el cargo de 18°. tituaar al Consejo de Estado por el período 81-85, siendo el suplente el Dr. Edison Beltrame. (VM). "EL DIA".
2.9.81	- - - -	Memo.(A) N° 1547/81 a O.C.O.A..-(PP).-
6.9.83	16379/09	9.6.82:En la fecha se establece que el causante es uno de los principales líderes de la "Unión Colorada y Batllista" (P.Colorad),contando con muy buena aceptación en el Dpto.de Lavalleja.Cabe agregar que apoya el actual Proceso.- Eval:A-2(Indica 1 y 2)(AD)

Imp. Nacional 716/79

VARIOS

25.06.82

F51

JUNTA DE COMANDANTES EN JEFE
S. I. D.

043073-6

Dep. I Secc. I

Sub Secc. A/N

Ficha Nº ..... Confec. .....

CUADRI (Apellidos) Walter (Nombres)

DOCUMENTOS: C/C. ..... (Serie / Nº) C/I. ..... (Nº / Dpto.)

OTROS DOC. ..... (Pasaporte / Lib. Enrol. / etc.)

NACIMIENTO: ..... (Fecha / Lugar)

DOMICILIO: ..... (Calle / Nº / Teléf. / Ciudad o Localidad)

PROFESION U OCUPACION: .....

LUGAR: ..... CARGO: .....

IDEOLOGIA POLITICA: ..... CLASIFICACION: .....

DATOS COMPLEMENTARIOS ..... (Est. Civil / Cónyuge / Hijos)

..... (Otros familiares)

160000

Fecha	Documentos	043073 ANTECEDENTES A REGISTRAR	752
09.06.82	15.766	Vocal del Comité Ejecutivo del Movimiento Nacional "Nuevo Uruguay". Eval: A-1.- (VL) (GM) (LA) (M).	

MINISTERIO DE DEFENSA NACIONAL
S. I. D.

043074-4

Dep. I Secc. I
Sub - Secc. G
Ficha N.o ..... Confec 25/VII/72

CUADRO BANDERA — Apellidos
Abayuba — Nombres

DOCUMENTOS: C/C ..... Serie ..... N.o C/I 1.261.837 N.o ..... Dpto.

OTROS DOC. ..... Pasaporte ..... Lib. Enrol. ..... etc.

NACIMIENTO ..... Fecha ..... Lugar

DOMICILIO: Duvimioso Terra 1220 Ap. 18 — Calle N.o Teléf.
Montevideo — Ciudad o Localidad

PROFESION U OCUPACION: Func.Bancario

LUGAR Depto.de Negocios con el Ext. CARGO:
Sec.Desp.de Importación Bco.Rep.-

IDEOLOGIA POLITICA CLASIFICACION ACTIVISTA.-

DATOS COMPLEMENTARIOS ..... Est. Civil [redacted] Conyuge Hijos

..... Otros familiares

043074

Fecha	Documentos	ANTECEDENTES A REGISTRAR
3/XI/71	B-79-D-198	Funcionario del Banco de la República.-Trabaja en el Depto. de Negocios con el Exterior-Sección Despachos de Importación-.-Uno de los principales ACTIVISTAS dentro del Depto.-(T).-
25/8/73	D. 1950	Figurà en nómina de dirigentes Bancarios. (K)

SERVICIO DE INFORMACION DE DEFENSA

AN

Ficha Nº 04[illegible]

FOTO

Apellidos CUADRO BANDERA

Nombres Abayubá

Fecha de Nacimiento: 24 años

Lugar de Nacimiento: Uruguay

Cred. Civ.: Ced. Identidad:

Prontuario: F. Censal:

Padre:

Madre:

Domicilio: Aveline Miranda 2531 Ciudad: Montevideo

Otros datos (Documentos y señas personales) Soltero.

PROFESION: Empleado del Banco República (1)

~~[illegible]~~

Fórm. 8

1764

FICHA COMPLEMENTARIA

Documento			043074 ANTECEDENTES
Nº	Fecha	Origen	
	9-X-967	B72-[illegible]	-Detenido en el local de AEBU durante las Medidas Prontas de Seguridad.- Internado en el Reg.de Infantería No.1.-
	4/10/77	D. 1024	-Figura en una nómina de empleados bancarios afiliados al Partido Comunista.1er. Srio. Agr. Ocupó secretarías de Base.Participó en Congresos del Partido Comunista. Eval. A-1 (U).- Indica (1).
	9.8.83	26314/ 3458	-1971/1978:En información referente al P.C. obtenida por el Depto.III/S.I.D. en éste período se establece: Empleado bancario activista afiliado al P.C. Actuaba dentro del Partido Comunista como 1er.Secretario de Agrupación.Eval A-2 (BR).-

J. C. J. 043074

Dpto. 1

23 AGO. 1976

Apellidos CUADRO

Nombres Abayubá

Documentos AFIL.P.C.No.26409.

Ant, Secc: A B C D E G V

☐ ☐ ☐ ☐ ☐ ☐ ☐

Secreto

043074 ANTECEDENTES F56

Fecha ing: 12.12.66.

Or.21 años.

Dom: Avelino Miranda 2531 - 8 de Octbre.Mdeo.

CC: AUB.6951.

Ocup: Bancario. Bco.República.

8.1.76.Doc.0001.Eval: B - 2. (Y)

043075-1 FS/

JUNTA DE COMANDANTES EN JEFE

S. I. D.

Dep. I Secc. I

Sub Secc. A/N

Ficha Nro. _____ Confec 4.4.83

CUADRO CABRERA de SPIANDORE - Alba Ma.

Apellidos Nombres

DOCUMENTOS: C/C B.N.A. 23289 C/I. 1.142.120-0

Serie Nro. Nro. Dpto.

OTROS DOC. 168.453

Pasaporte Lib. Enrol. etc.

NACIMIENTO: 20.7.1944 Montevideo

Fecha Lugar

DOMICILIO: Charrúa 1909 Montevideo

Calle Nro. Teléf. Ciudad o Localidad

PROFESION U OCUPACION: Labores

LUGAR: _____ CARGO: _____

IDEOLOGIA POLITICA: _____ CLASIFICACION: _____

DATOS COMPLEMENTARIOS: _____

Est. Civil Cónyuge Hijos

Hija de: Juan Amado y Angela [redacted]

Otros familiares

043075

752

Fecha	Documentos	ANTECEDENTES A REGISTRAR
4.4.83	22644/82	12.11.82:A través del Consulado uruguayo en San Pablo, solicita se le renueve el Pasaporte que fuera expedido en Montevideo el 17.9.1972. La causante salió del País el 2.9.1974.-Eval:A-1(AD)

MINISTERIO DE DEFENSA NACIONAL 043076-8

S. I. D.

Dep. I Sec. 51

Sub - Secc. **C/G.**

Ficha Nro. ..... Confec. 25/7/73

CUADRO ..... Armando .....

Apellidos Nombres

DOCUMENTOS: C/C. ..... C/I. .....

Serie Nro. Nro. Dpto.

OTROS DOC. .....

Pasaporte Lib. Enrol. etc.

NACIMIENTO: .....

Fecha Lugar

DOMICILIO: Vizcaya 3553 .....

Calle Nro. Teléf. Ciudad o Localidad

PROFESION U OCUPACION: .....

LUGAR: ..... CARGO: .....

IDEOLOGIA POLITICA: ..... CLASIFICACION: .....

DATOS COMPLEMENTARIOS: .....

Est. Civil Cónyuge Hijos

.....

Otros familiares

[redacted]

752

Fecha	Documentos	043076 ANTECEDENTES A REGISTRAR
9/7/73	0467/81	Afiliado al Partido Nacional sector "Por la Patria" con la suma de 500 pesos por mes.-(II)

MINISTERIO DE DEFENSA NACIONAL
S. I. D.

043077-7

Dep. I Secc. I
Sub - Secc. G
Ficha N.o ..... Confec. 25/VII/72

CUADRO BANDERA (Apellidos) Caracé (Nombres)

DOCUMENTOS: C/C ..... (Serie / N.o) C/I ..... (N.o / Dpto.)

OTROS DOC. ..... (Pasaporte / Lib. Enrol. / etc.)

NACIMIENTO ..... (Fecha / Lugar)

DOMICILIO: ..... (Calle / N.o / Teléf. / Ciudad o Localidad)

PROFESION U OCUPACION: Func.Bancario

LUGAR: Agencia Unión Bco.Rep.- CARGO: .....

IDEOLOGIA POLITICA ..... CLASIFICACION ACTIVISTA.-

DATOS COMPLEMENTARIOS ..... (Est. Civil / Conyuge / Hijos)

..... (Otros familiares)

Fecha	Documentos	043077 ANTECEDENTES A REGISTRAR
3/XI/71.	B-79-D-198	-Funcionario del Banco de la República.Trabaja en la Agencia Unión.-Uno de los principales ACTIVISTAS dentro de la Agencia.-(T).-

043078-5

NOMBRE CUADRO DAMASO

EDAD

DIRECCION

C. C. o C. IDENTIDAD

ESTATURA, PESO, y CUTIS

PROFESION

OBSERVACIONES

SERVICIO DE INFORMACION DE DEFENSA

Dep. 1

043079 - 3

F 1

Confeccionado el 26 MAYO 1975

V A R I O S

FOTO

Apellidos CUADRO

Nombres Eduardo

Fecha de Nacimiento

Lugar de Nacimiento

Est. Civil Casado con Giselle Seregni.

Cred Cívica ..... Céd. Identidad

Otros Documentos

Ocupación

Padre

Madre

Domicilio Gral. Flores 248 Ciudad Artigas.

Otros datos

Imp. CHIESA Hnos. Ltda. 10.000 - 12 - 73

FICHA COMPLEMENTARIA

52

DOCUMENTO		043079 ANTECEDENTES
Fecha	Origen	
9.4.75.	Doc. 606 (Ev. A-1)	-Idóneo en pulido y lapiado de piedras semi-preciosas.- Ha sido contratado por los hermanos POLLERI, los que se dedican a la explotación de piedras semi-preciosas, en carácter de pulido y lapiado, habiendo formado sociedad e instalado un taller en su propia casa.-(W)

Ficha confeccionada el día 30/X/1972

PE Fs 1

MINISTERIO DE DEFENSA NACIONAL
S. I. D.

043080-1

Dep. I Secc. I
Sub-Secc. A/N
Ficha Nro. ..... Confec. .....

CUADRO (Apellidos) Hugo (Nombres)

DOCUMENTOS: C/C. ..... (Serie / Nro.) C/I. ..... (Nro. / Dpto.)

OTROS DOC. ..... (Pasaporte / Lib. Enrol. / etc.)

NACIMIENTO: 16 años (1972) (Fecha) ..... (Lugar)

DOMICILIO: ..... (Calle / Nro. / Teléf. / Ciudad o Localidad)

PROFESION U OCUPACION: Estudiante de Secundaria

LUGAR: ..... CARGO: .....

IDEOLOGIA POLITICA: ..... CLASIFICACION: .....

DATOS COMPLEMENTARIOS: ..... (Est. Civil) [redacted] (Hijos)

..... (Otros familiares)

52

Fecha	Documentos	043080 ANTECEDENTES A REGISTRAR
Junio 1972	D.1692	-Delegado del F.E.R.(Frente Estudiantil Revelucionario) en el Licee No.3 (C.C)

JUNTA DE COMANDANTES EN JEFE 043081-8

S. I. D.

Dep. I [redacted] Secc. I

Sub Secc. A/N

Ficha N.° ..... Confec. 5.9.83.

CUADRO M. ..... José .....
Apellidos Nombres

DOCUMENTOS: C/C. ..... C/I. .....
Serie N.° N.° Dpto.

OTROS DOC. .....
Pasaporte Lib. Enrol. etc.

NACIMIENTO: .....
Fecha lugar

DOMICILIO: .....
Calle N.° Teléf. Ciudad o localidad

PROFESION U OCUPACION: Hacendado

LUGAR: ..... CARGO: .....

IDEOLOGIA POLITICA: ..... CLASIFICACION: .....

DATOS COMPLEMENTARIOS: .....
Est. Civil Cónyuge Hijos

.....
Otros familiares

[redacted]

Fecha	Documentos	043081 ANTECEDENTES A REGISTRAR
5.9.83.	0876/79 Pág.48	12.3.954: "Justicia" P.1 Col.2. Firmante de una Nota para la reunión de la Constituyente del Pueblo. 23.3.954: "Justicia"P.1.Col.2: Integrante de la Comisión de Asuntos Políticos de la Constituyente del Pueblo. 09.9.954: "Justicia" P.2 Col.3: Firmante de una carta dirigida a Alberto SUAREZ con motivo del 35o. aniversario de "Justicia".-Eval.A-2.-(FE)

043082-7 VARIOS [redacted]

SERVICIO DE INTELIGENCIA
MINISTERIO DE DEFENSA NACIONAL M/F
SERVICIO DE INFORMACION DE DEFENSA

[redacted]

FOTO

Fecha Montevideo, 19 de marzo de 1956

Ficha [redacted]

Nombre CUADRO, Juan

Nacionalidad

Profesión o actividad Ex-Clase del Ejército.-

Lugar de nacimiento

Documentos que posee

Domicilio Teléf.

F I L I A C I O N

Edad aparente color del

cutis de los cabellos

estatura aspecto social

señas particulares

	Fecha	Contenido
1)	19.III.56	.-Justicia
2	9/I/958	I.E-80 Ast.

043082 Fo 2

Lugar donde frecuenta .....

..... afiliado a .....

..... actividad política y donde actúa

.....

Antecedentes policiales .....

..... vehículos que posee o que guía

..... nombre y número de

personas que forman su familia Segundo Rodríguez y Cecilia Cuadro (padres).-

.....

DATOS COMPLEMENTARIOS

1) Visitó la redacción de este diario comunista haciendo la siguiente denuncia: "que era clase del Ejército, del que fué depuesto el 30de junio de 1934, después de haberse fracturado domando híbridos, que se utilizan para llevar las piezas de las ametralladoras, sin que el mé-

Anexa a: CUADRO, Juan.- Ficha Nº 451.- 043082 753

Fecha	Contenido

DATOS COMPLEMENTARIOS

dico le diera de alta.". Luego agrega que se "le desconoció derecho y que a pesar de haber reclamado insistentemente no se le hizo justicia", para solicitar luego "que aparezca la causal de la baja, como así también la radiografía del Hospital Militar que se ha dado por extraviarse...que se le reconozca el tiempo de servicio desde 1921 y se reconozca el Escalafón Militar con un ascenso por cada 3 años a partir de sargento" y, finalmente, dice que "será necesario imdemnizarlo por los grandes perjuicios que se le ha ocasionado".-

2) Antecedentes personales.-

SERVICIO DE INTELIGENCIA

Div. I (Seguridad)

Sección

MINISTERIO DE DEFENSA NACIONAL
SERVICIO DE INFORMACION DE DEFENSA
M/F

Ficha N.o ..... confeccionada el 8-IV-965.-

[illegible]

043083-5

4000

Foto

Apellidos CUADRO FEANS

Nombres Juan Eduardo Antonio.-

Fecha de Nacimiento:

Lugar de Nacimiento: R.O.U.-

Cred. Civ.: ..... Ced. Identidad: 732.518

Prontuario: ..... F. Censal:

Padre:

Madre:

Domicilio: Propios 1771.- Ciudad: Montevideo.-

Otros datos (Documentos y señas personales) Estudiante de Bellas Artes.-

Coche Matrícula: 272-986 Marca SIMCA

043083

FICHA COMPLEMENTARIA

f.52

Documento			Antecedentes
N.º	Fecha	Origen	
B-75(1) D-188.-	12-IX-964.-		-Ocupó la Universidad de la República los días 9, 10 y 11 de setiembre de 1964, en señal de protesta por la ruptura de relaciones con Cuba.- Oriental, soltero, 28 años, estudiante de Bellas Artes. Domiciliado en Mdeo, Propios Nº.1771.-
D.3182	11/12/74		-Figura en una relación de personas que visitaron a SEREGNI en el Chalet " ANEREL", durante su estadía en Punta del Este.-(J) Ev.Al.-INDICA: Dg②

MINISTERIO DE DEFENSA NACIONAL 043084-3

S. I. D.

Dep. I Secc. I

Sub - Secc. G

Ficha Nro. ____ Confec. ____

FS1

CUADRO (Apellidos) JULIA (Nombres)

DOCUMENTOS: C/C ____ (Serie) ____ (Nro.) C/I. ____ (Nro.) ____ (Dpto.)

OTROS DOC. ____ (Pasaporte) ____ (Lib. Enrol.) ____ (etc.)

NACIMIENTO: ____ (Fecha) ____ (Lugar)

DOMICILIO: Ellauri (Calle) 761 (Nro.) ____ (Teléf.) Las Piedras (Ciudad o Localidad)

PROFESION U OCUPACION: ____

LUGAR: ____ CARGO: ____

IDEOLOGIA POLITICA: ____ CLASIFICACION: Dirigente

DATOS COMPLEMENTARIOS: ____

Est. Civil [redacted] Conyuge Hijos

Otros familiares

043084

F52

Fecha	Documentos	ANTECEDENTES A REGISTRAR
26.6.75	842 Ev.A-1,	Tesorero del Sindicato Independiente de Mac-Gregor.(E).-

MINISTERIO DE DEFENSA NACIONAL
S. I. D.

043085-O

Fs 1

Dep. I Secc. I
Sub - Secc. G
Ficha Nro. ____ Confec. 1.9.75

CUADRO FERREIRA (Apellidos) Luis Eduardo (Nombres)

DOCUMENTOS: C/C ____ (Serie / Nro.) C/I ____ (Nro. / Dpto.)

OTROS DOC. ____ (Pasaporte / Lib. Enrol. / etc.)

NACIMIENTO: ____ (Fecha / Lugar)

DOMICILIO: ____ (Calle / Nro. / Teléf. / Ciudad o Localidad)

PROFESION U OCUPACION: Empleado

LUGAR: Laboratorio "Aster" CARGO: ____

IDEOLOGIA POLITICA: ____ CLASIFICACION: ____

DATOS COMPLEMENTARIOS: ____ (Est. Civil / Conyuge / Hijos)

[redacted]

Otros familiares

043085 #52

Fecha	Documentos	ANTECEDENTES A REGISTRAR
7.6.75 PD.07.00	1062 a 07.00	29.5.75 -Detenido junto a otras personas en el local del "SIMA", donde se había concurrido a l tenerse información de que allí se realizaría una reunión no autorizada con pa ticipación de tres gremios. Inspecionado el lugar se incautó en una de las habitaciones; Flashes del 25 de abril p. pdo. del Mundo Sindical, Revistas URSS, documentos sobre el "SIMA", planificación para el lo. de mayo p.pdo y plane gremiales del P. Comunista. Posteriormente fue internado en el C. Municipal a disposición de la DNII.- (DD)
6.6.75 PD. 07.00 a 07.00	1034	30.5.75 -Recobró la libertad.- (DD)

VARIOS FS

JUNTA DE COMANDANTES EN JEFE **043086 8**

S. I. D.

Dep. I Secc. I

Sub Secc. A/N

Ficha Nº ..... Confec. 22.1.82

CUADRO GUTIERREZ — Apellidos

María Elizabeth — Nombres

DOCUMENTOS: C/C ..... Serie ..... Nº ..... C/I. 1.026.364 Nº ..... Dpto.

OTROS DOC. ..... Pasaporte ..... Lib. Enrol. ..... etc.

NACIMIENTO: 19 años en 1982 — Fecha — Oriental — Lugar

DOMICILIO: Lucas Moreno 2812 apto.2 — Calle — Nº — Telef. — Ciudad o Localidad

PROFESION U OCUPACION: .....

LUGAR: ..... CARGO: .....

IDEOLOGIA POLITICA: ..... CLASIFICACION: .....

DATOS COMPLEMENTARIOS: Soltera — Est. Civil ..... Cónyuge ..... Hijos

Hija de Darwin y María — Hermana de Darwin Víctor — Otros familiares

Fecha	Documentos	043086 ANTECEDENTES A REGISTRAR
22.1.82 P.D.022/982	D.11222	22.1.82:Fue interrogada en base a la detención de su hermano y unos amigos de éste en su domicilio, los que se encontraban ingiriendo sicofármacos. Según declaraciones de la causante,expresó que momentos antes había llegado a su domicilio su hermano con 4 N.N.femeninas y 7 u 8 N.N.masculinos, todos los que comenzaron a ingerir pastillas, luego de lo cual, una de las mujeres realizó el acto sexual en forma aberrante con dos de los muchachos. De la inspección realizada en su domicilio no se logró resultados positivos.-Eval.A-1.-(LA)

043087-6

F51

MINISTERIO DE DEFENSA NACIONAL
S. I. D.

22 MAYO 1975

Dep. I Secc. I
Sub - Secc. G
Ficha Nro. ____ Confec. ____

CUADRO de VIERA (Apellidos) NOEMI (Nombres)

DOCUMENTOS: C/C ____ (Serie / Nro.) C/I. ____ (Nro. / Dpto.)

OTROS DOC. ____ (Pasaporte / Lib. Enrol. / etc.)

NACIMIENTO: ____ (Fecha / Lugar)

DOMICILIO: Dionisio Oribe 3254 (Calle / Nro. / Teléf. / Ciudad o Localidad)

PROFESION U OCUPACION: ____

LUGAR: ____ CARGO: ____

IDEOLOGIA POLITICA: ____ CLASIFICACION: Dirigente

DATOS COMPLEMENTARIOS: ____

Est. Civil [illegible] Conyuge ____ Hijos ____

Otros familiares ____

043087

Fecha	Documentos	ANTECEDENTES A REGISTRAR
22.5.75	842	Integrante del Consejo Directivo del Sindicato Independiente de Bentley.- Evaluación A-1.-(E).-

SERVICIO DE INFORMACION
DE DEFENSA
Dep. I

043088 -4

Sección
Act. Ant. Nac.
Ficha Nº 2409

Nombres y Apellidos: CUADRO Orlando

Fecha de Nacimiento: .....

Lugar de Nacimiento: .....
(País - Ciudad o Localidad - etc.)

Cred. Cív.: Serie ..... Nº ..... Ced. Identidad: .....

Otros documentos: .....
(Pasaporte — Libreta Enrolam. — etc.)

FOTO

Domicilio: .....
(Ciudad o Localidad) (Calle) Nº Teléf

Filiación

Edad aparente ..... Color del Cutis .....

Color del Cabello ..... Estatura Aproximada .....

Complexión ..... Aspecto Social .....

Señas particulares .....

Ficha confeccionada en Montevideo el 14 de junio de 1967.-

Fórm. 1

043088

ACTIVIDADES

(1) **Laborales:** Profesión ..... Lugar de trabajo .....

Cargo ..... Antigüedad .....

Otras Actividades .....

.....

(2) **Políticas:** Ideología SOCIALISTA.- Actuación .....

Antecedentes .....

Antecedentes familiares .....

(3) **Sociales:** Estado Civil ..... Religión ..... Figuración .....

Grado Instrucción ..... Lugares que frecuenta .....

(4) **Económicas:** Situación ..... Capital aprox. ..... Vehículo .....
marca y Nº

Otros datos .....

Datos Complementarios .....

Apreciación Personal Gral. .....

.....

.....

FICHA COMPLEMENTARIA F 3

Documento		ANTECEDENTES 043088
Fecha	Origen	
Año 1966.	Listas 3000 SOCIALISTA.-	Figura como 8a.Titular a la Junta Departamental en las listas del "PARTIDO SOCIALISTA" en las Elecciones Nacionales del Cte. año.-

SERVICIO DE INFORMACION DE DEFENSA
División I

MINISTERIO DE DEFENSA NACIONAL M/F
SERVICIO DE INFORMACION DE DEFENSA
I. 043089-2

.....Sección 15
Act. Ant. Nac.
Ficha Nº [illegible]

Nombres y Apellidos: CUADRO, Otilio.

Fecha de Nacimiento: .....

Lugar de Nacimiento: .....
(País - Ciudad o Localidad - etc.)

Cred. Civ.: Serie ..... Nº ..... Ced. Identidad: .....

Otros documentos: .....
(Pasaporte - Libreta Enrolam. - etc.)

FOTO

Domicilio: .....
(Ciudad o Localidad) (Calle) Nº Telef.

Filiación

Edad Aparente ..... Color del Cutis .....

Color del Cabello ..... Estatura Aproximada .....

Complexión ..... Aspecto Social .....

Señas particulares [illegible]

Ficha confeccionada en Montevideo, el 24 de mayo de 1963.-

043089

F 52

ACTIVIDADES

(1) **Laborales:** Profesión ..... Lugar de trabajo .....

Cargo ..... Antigüedad .....

Otras Actividades .....

.....

(2) **Políticas:** Ideología Comunista.- Actuación Dirigente.-

Antecedentes .....

Antecedentes familiares .....

(3) **Sociales:** Estado Civil ..... Religión ..... Figuración .....

Grado Instrucción ..... Lugares que frecuenta .....

(4) **Económicas:** Situación ..... Capital aprox. ..... Vehículo .....
marca y Nº

Otros datos .....

Datos Complementarios .....

Apreciación Personal Gral. .....

.....

.....

CUADRO FICHA COMPLEMENTARIA Otilio.-

Documento		043089 Antecedentes
Fecha	Origen	
27-Oct-962.	Epoca.-	- Adherido al Frente Izquierda de Liberación.-
28-Ene-966.	B-75-D-1.-	- Con motivo de cumplir el diario "El Popular", el IXAniversario, firma una carta abierta dirigida a los trabajadores, dirigentes y personalidades sindicales y populares, en la cual hace un llamamiento en adhesión del homenaje al diario de referencia que se realizará en el Palacio de Sud América el 11 de febrero del corriente año.-
6-VII-966.-	77/34.-	-Es firmante de un manifiesto del Frente Izquierda de Liberación, por el cual se llama a participar en la "Convención Obrera de ese Frente" que se realizará los días 9 y 10 de julio del corriente año en la Ciudad de Montevideo.- Es Dirigente del Sindicato Unico Gastronómico del Uruguay, considerado como uno de los elementos activistas de ese gremio.-

FICHA COMPLEMENTARIA

Documento

Fecha	Origen	043089	Antecedentes	154

MINISTERIO DE DEFENSA NACIONAL M/
SERVICIO DE INFORMACION DE DEFENSA /F

SERVICIO DE INTELIGENCIA
División I
(Seguridad)

Sección «G»
Gremios 155
Ficha N.° [illegible]

043089

Nombres y Apellidos: CUADRO Otilio

Fecha y Lugar Nac.:

Cred. Civ.: Serie N.° Ced. Identidad:

Otros documentos:
(Pasaporte - Libreta Enrolam. - etc.)

Domicilio:
(Ciudad o Localidad) (Calle) (N.o) (Telef.)

Profesión:

Foto

Cargo y Lugar:

Ideol. Política: COMUNISTA Actuación: DIRIGENTE del SUGU

Datos Complementarios:

Apreciación General:

Ficha confeccionada MONTEVIDEO 24 de Mayo de 1963.

FICHA COMPLEMENTARIA

Documento		043089 Antecedentes
Fecha	Origen	
6-7-66	El Popular	-Firmante de un manifiesto publicado por ese diario llamando a los trabajadores a la Convención Obrera del FIDEL.-

JUNTA DE COMANDANTES EN JEFE 043090 0 Dep. I Secc. I

S. I. D. VARIOS Sub Secc. [illegible]

Ficha Nº ..... Confec 4.5.81

CUADRO FEANS — Apellidos
Perla — Nombres

DOCUMENTOS: C/C ..... Serie ..... Nº ..... C/I. ..... Nº ..... Dpto. .....

OTROS DOC. ..... Pasaporte ..... Lib. Enrol. ..... etc. .....

NACIMIENTO: 41 años (1979) — Fecha
Oriental — Lugar

DOMICILIO: José Batlle y Ordóñez 1771 — Calle, Nº, Teléf., Ciudad o Localidad

PROFESION U OCUPACION: .....

LUGAR: ..... CARGO: .....

IDEOLOGIA POLITICA: ..... CLASIFICACION: .....

DATOS COMPLEMENTARIOS: Divorciada — Est. Civil
Cónyuge
Hijos

Otros familiares

Fecha	Documentos	043000 ANTECEDENTES A REGISTRAR
26.10.79 P.D 6a6	D.1468	-Se presentó a la Brigada de Narcóticos y Drogas Peligrosas, acompañada por su hijo Juan Antonio PANIZZA CUADRO,y conjuntamente con Nelson ESPINOSA CHIPITO,denunciando que los menores,Nelson ESPINOSA,Juan PANIZZA,Omar Telbis RUIZ DIAZ y Marcelo GANDOLFI PACHECO estaban inhalando cemento "PEGA PREN" y tomando pastillas de "Artane" (venta libre) y que en algunas oportunidades habían fumado marihuana,proporcionada por un tal "Yimy","Omar" y "Carlos",vecinos de la zona donde viven.(TT)

Imp. Nacional 716/79

043091-8

MINISTERIO DE DEFENSA NACIONAL
S. I. D.

Dep. I Secc. I
Sub - Secc. G
Ficha Nro. ____ Confec. ____

CUADRO CAFASSO — Apellidos
RAMON HERALDO — Nombres

DOCUMENTOS: C/C ____ Serie ____ Nro. ____ C/I. ____ Nro. ____ Dpto. ____

OTROS DOC. ____ Pasaporte ____ Lib. Enrol. ____ etc. ____

NACIMIENTO: ____ Fecha ____ Lugar ____

DOMICILIO: Las Piedras, Oficial 2 Nº — Calle — Nro. — Teléf. — Ciudad o Localidad

PROFESION U OCUPACION: ____

LUGAR: ____ CARGO: ____

IDEOLOGIA POLITICA: ____ CLASIFICACION: ____

DATOS COMPLEMENTARIOS: ____ Est. Civil ____ Conyuge ____ Hijos ____

Otros familiares

043091

Fecha	Documentos	ANTECEDENTES A REGISTRAR
2.1.75	Doc.33.1	Figura en una relación de operarios del frigorífico Cruz del Sur, que han mantenido actividades sindicales desde la fecha de creación de la empresa. Evaluación B-2 (BB).

043091

F3

JUNTA DE COMANDANTES EN JEFE

S. I. D.

Dep. I Secc. I

Sub Secc. A/N

Ficha Nro. _____ Confec 20.2 .7

76

CUADRO SCAFFASSO — Apellidos

Ramón Heraldo — Nombres

DOCUMENTOS: C/C _____ (Serie / Nro.) C/I. 1.340.146. (Nro. / Dpto.)

OTROS DOC. _____ (Pasaporte / Lib. Enrol. / etc.)

NACIMIENTO: _____ (Fecha / Lugar)

DOMICILIO: Colorado 696 (Calle / Nro.) LAS PIEDRAS (Teléfono / Ciudad o Localidad)

PROFESION U OCUPACION: _____

LUGAR: _____ CARGO: _____

IDEOLOGIA POLITICA: _____ CLASIFICACION: _____

DATOS COMPLEMENTARIOS: _____

Est. Civil [redacted] Cónyuge Hijos

Otros familiares

043091

Fecha	Documentos	ANTECEDENTES A REGISTRAR
15.11.75	Doc.1973	- Afiliado al P.Comunista. Dueño o socio del Club INDEPENDIENTE en la calle Las Brujas s/n -Barrio Pueblo Nuevo. Eval: A - 1. (Y).-

Fs 4

043091

JUNTA DE COMANDANTES EN JEFE

S. I. D.

Dep. I Secc. I

Sub Secc. A/N

Ficha N.° Confec. 09/08/83

CUADRO Heraldo

Apellidos Nombres

DOCUMENTOS: C/C. ..... C/I. .....

Serie N.° N.° Dpto.

OTROS DOC. .....

Pasaporte Lib. Enrol. etc.

NACIMIENTO: .....

Fecha lugar

DOMICILIO: .....

Calle N.° Teléf. Ciudad o localidad

PROFESION U OCUPACION: .....

LUGAR: ..... CARGO: .....

IDEOLOGIA POLITICA: ..... CLASIFICACION: "P.C."

DATOS COMPLEMENTARIOS: .....

Est. Civil Cónyuge Hijos

.....

Otros familiares

Fecha	Documentos	043091 ANTECEDENTES A REGISTRAR
09/08/83	D.26324 Pág.3099	-1971/1978. En información referente al "P.C.", obtenida por el Dpto.III/S.I.D., en éste período, se establece: Integrante del Partido Comunista. Regional 5 (Canelones). Participante de la Conferencia Nacional del Partido Comunista, realizada el 1o. y 2 de Diciembre de 1972. EVAL.A-2 (P).-

043092-6

F 1

SERVICIO DE INFORMACION DE DEFENSA

Dep. 1

VARIOS

Confeccionado el 8.11.78

FOTO

Apellidos CUADRO RIVAS

Nombres Raúl Alberto

Fecha de Nacimiento 32 años (1978)

Lugar de Nacimiento Uruguay

Est. Civil Casado

Cred. Cívica ..... Céd. Identidad .....

Otros Documentos .....

Ocupación .....

Padre .....

Madre .....

Domicilio Gral. Paz 3125 Ciudad .....

Otros datos: .....

Excel

FICHA COMPLEMENTARIA

52

DOCUMENTO		043092 ANTECEDENTES
Fecha	Origen	
30.10.78 Fs. 6 a 6	1461	25.10.78 -Detenido por personal de la Brigada de Narcóticos conjuntamente con un grupo de personas en la Boite "Privé", donde se concurrió en base a informaciones recibidas y en averiguación de consumo y tenencia de drogas. Viene siendo indagado.- (ED)
30.10.78 Fs. 6 a 6	1462	26.10.78 -Enterado el JLI de 3er. Turno dispuso su libertad.- (ED

SERVICIO DE INTELIGENCIA ~~Ver ficha civil Nº 0113.-~~

~~1.88~~ 751

Div. I (Seguridad) MINISTERIO DE DEFENSA NACIONAL SERVICIO DE INFORMACION DE DEFENSA (M) F confeccionada el 10-XI-1955.-

Sección

043093-4

Apellidos CUADRO HERNANDEZ

Nombres Ricardo Gabino

Fecha de Nacimiento: 11-V-1914.-

Lugar de Nacimiento: Departamento de Montevideo.(18a)

Cred. Civ.: BAA 3334.- Ced. Identidad: No.227.168

Padre: Gabino Cuadro

Madre: Concepción Hernández

Domicilio: Ciudad:

Otros datos: (Documentos y señas personales)

322180

043093

FICHA COMPLEMENTARIA

52

Documento			Antecedentes
N.°	Fecha	Origen	
Of.4279.	10-XI-1955	S.M.A.	- Propuesto para ocupar un cargo Civil.-
Memoran.		J.P.M.	- 9-VII-1946, Averiguación de una maniobra dolosa en perjuicio del Banco de Seguros del Estado.- Dirección de Investigaciones. Juzg. Letrado De Instrucc. y Correcc. de Feria.- Libertad.-

MINISTERIO DE DEFENSA NACIONAL 043094-2

S. I. D.

5 SET. 1974

Dep. I Secc. I

Sub - Secc. G

Ficha Nro. ____ Confec. ____

CUADRO (Apellidos) Ruben Sergio (Nombres)

DOCUMENTOS: C/C. ____ (Serie / Nro.) C/I. 1.204.530 (Nro. / Dpto.)

OTROS DOC. ____ (Pasaporte / Lib. Enrol. / etc.)

NACIMIENTO: 6.3.949 (Fecha) Montevideo (Lugar)

DOMICILIO: Instrucciones 3183 (Calle / Nro.) ____ (Teléf.) Montevideo (Ciudad o Localidad)

PROFESION U OCUPACION: Empleado

LUGAR: DELNE S.A. CARGO: ____

IDEOLOGIA POLITICA: ____ CLASIFICACION: ____

DATOS COMPLEMENTARIOS: ____ (Est. Civil / Conyuge / Hijos)

Hijo de Cándido y María Esther (Otros familiares)

043094

FSC

Fecha	Documentos	ANTECEDENTES A REGISTRAR
15.7.73	DNII	Fué detenido el 11.7.73 cuando ocupaba su lugar de trabajo. Liberado el 15.7.73. (K)

043095-9 · 22 ENE. 1979

JUNTA DE COMANDANTES EN JEFE

S. I. D.

Dep. I Secc. I

Sub Secc. A/N

Ficha Nro. _____ Confec._____

CUADRO Ruben Sergio

Apellidos Nombres

DOCUMENTOS: C/C BNB 30995 C/I. .....

Serie Nro. Nro. Dpto.

OTROS DOC. .....

Pasaporte Lib. Enrol. etc.

NACIMIENTO: .....

Fecha Lugar

DOMICILIO: .....

Calle Nro. Teléf. Ciudad o Localidad

PROFESION U OCUPACION: .....

LUGAR: ..... CARGO: .....

IDEOLOGIA POLITICA: ..... CLASIFICACION: .....

DATOS COMPLEMENTARIOS: .....

Est. Civil Cónyuge Hijos

.....

Otros familiares

043095

F52

Fecha	Documentos	ANTECEDENTES A REGISTRAR
25 SET. 1978	1196	- Delegado de Mesa por las listas ;no presentó.- , en las elecciones nacionales del año 1971, por el Departamento de Montevideo.- . Circuito Nº. 2033.- .- (0107) (V)

SERVICIO DE INFORMACION DE DEFENSA

043096-7 FSI

Dep. 1

Confeccionado el 14-VII-1969.-

VARIOS

FOTO

Apellidos CUADRO

Nombres Teresita Renée

Fecha de Nacimiento 25 años (1968)

Lugar de Nacimiento Uruguay

Est. Civil Soltero

Cred. Cívica: Céd. Identidad

Otros Documentos

Ocupación

Padre

Madre

Domicilio Andes 1255 Ciudad Montevideo

Otros datos:

Baeza

FICHA COMPLEMENTARIA

DOCUMENTO		043096 ANTECEDENTES
Fecha	Origen	
[illegible]-1968 [illegible] 14	B72-B37	-Detenido durante las Medidas Preventivas de Seguridad en las proximidades del [illegible].
29..11.982	.....	-Se hizo Memo (A) No.2759/82 para el [illegible] (SS)-

SERVICIO DE INTELIGENCIA

División I

(Seguridad)

MINISTERIO DE DEFENSA NACIONAL
SERVICIO DE INFORMACION DE DEFENSA
M/F
043097-5

Sección -G- F1

Gremios

Ficha N.º ~~157~~

Nombres y Apellidos: CUADRO Víctor Hugo

Fecha y Lugar Nac.:

Cred. Civ.: Serie ..... **N.º** ..... **Ced. Identidad:**

Otros documentos: .....
(Pasaporte - Libreta Enrolam. - etc.)

Domicilio: .....
(Ciudad o Localidad) (Calle) (N.º) (Telef.)

Profesión:

Cargo y Lugar:

Ideol. Política: ..... **Actuación:**

Datos Complementarios:

Apreciación General:

Ficha confeccionada: 15 de Octubre de 1965

~~33361~~

Foto

FICHA COMPLEMENTARIA

Documento		043097 Antecedentes
Fecha	Origen	
		-Vocal de la Asociación de Feriantes del Uruguay

JUNTA DE COMANDANTES EN JEFE 043098-3 22 ENE. 1979 Secc. I

S. I. D. Sub Secc. A/N

Ficha Nro. ____ Confec. ____

FE/

CUADRO IGLESIAS — Apellidos

Walter Raúl — Nombres

DOCUMENTOS: C/C PBA 13701 — Serie / Nro. C/I. ____ — Nro. / Dpto.

OTROS DOC. ____ — Pasaporte / Lib. Enrol. / etc.

NACIMIENTO: ____ — Fecha / Lugar

DOMICILIO: ____ — Calle / Nro. / Teléf. / Ciudad o Localidad

PROFESION U OCUPACION: ____

LUGAR: ____ CARGO: ____

IDEOLOGIA POLITICA: ____ CLASIFICACION: ____

DATOS COMPLEMENTARIOS: ____ — Est. Civil / [redacted] Cónyuge / Hijos

____

Otros familiares

043098

Fecha	Documentos	ANTECEDENTES A REGISTRAR
25 SET. 1978	1196	- Delegado de M[illegible] por las listas 808.- , en las elecciones nacionales del año 1971, por el Departamento de Montevideo.- . Circuito N°. 797.- .- (0107) (V)

JUNTA DE COMANDANTES EN JEFE 043099-/

S. I. D.

P.E. F 1

Dep. I Secc. I

Sub Secc. A/N

Ficha Nro. ____ Confec. 1/6/77

CUADROS
Apellidos

Nombres

DOCUMENTOS: C/C ..... C/I. .....
Serie Nro. Nro. Dpto.

OTROS DOC. .....
Pasaporte Lib. Enrol. etc.

NACIMIENTO: .....
Fecha Lugar

DOMICILIO: .....
Calle Nro. Teléf. Ciudad o Localidad

PROFESION U OCUPACION: .....

LUGAR: ..... CARGO: .....

IDEOLOGIA POLITICA: ..... CLASIFICACION: .....

DATOS COMPLEMENTARIOS: .....
Est. Civil Conyuge 1 Hijos

.....
Otros familiares

043099

52

Fecha	Documentos	ANTECEDENTES A REGISTRAR
13/11/75	Doc. 1966	De acuerdo a informaciones provenientes del Penal de Punta Carretas se toma conocimiento que el mencionado, es uno de los líderes del Partido Comunista y que sus integrantes digitan cada vez más el dominio interno del Penal.- Eval B-2 (I)

Ficha confeccionada el 1 de diciembre de 1971

MINISTERIO DE DEFENSA NACIONAL
S. I. D.

043100-7 PE FS1

Dep. I Secc I

Sub-Secc. A/N

Ficha No. ..... Confec. .....

CUADROS HERRERA — Sexo femenino
Apellidos — Nombres

DOCUMENTOS: C/C ..... C/I .....
Serie N.o N.o Dpto.

OTROS DOC. .....
Pasaporte Lib. Enrol. etc.

NACIMIENTO .....
Fecha Lugar

DOMICILIO: .....
Calle N.o Teléf Ciudad o Localidad

PROFESION U OCUPACION: .....

LUGAR: ..... CARGO: .....

IDEOLOGIA POLITICA ..... CLASIFICACION

DATOS COMPLEMENTARIOS Casada .....
Est Civil Conyuge Hijos

.....
Otros familiares

~~[illegible]~~

F 52

Fecha	Documentos	043100 ANTECEDENTES A REGISTRAR
21/VII/70	15(10.-86.- Se presume que introducá documentación subversiva al IAVA.(R)	

Ficha confeccionada el 1/8/74

UNIFICADA CON: 223012-6 043101 E

Fs 1

MINISTERIO DE DEFENSA NACIONAL

S. I. D.

Dep. 1 Sec. 1

Sub - Secc. A/N

Ficha Nro. ..... Confec. .....

CUADROS de STRAUCH HERRERA (3) — Apellidos

ANA INES (a) "Mecha" (4) — Nombres

DOCUMENTOS: C/C. ..... Serie ..... Nro. C/I. 1.151.022 (6) Nro. ..... Dpto

OTROS DOC. ..... Pasaporte ..... Lib. Enrol. ..... etc.

NACIMIENTO: 18/12/44 Fecha — Uruguay Lugar

DOMICILIO: Melitón Gonzalez 1225 (Hotel) (1976) (7)
Sta.Fé 960 Cap.Rep.Argentina.-
Mateo Vidal 782 Ap. 9 (A) Calle Nro. Teléf. (2) Montevideo Localidad

PROFESION U OCUPACION: Quehaceres

LUGAR: ..... CARGO: .....

IDEOLOGIA POLITICA: ..... CLASIFICACION: .....

DATOS COMPLEMENTARIOS: Casada Est. Civil ..... Cónyuge ..... Hijos

Hija de José Antonio y de Esther HERRERA.-
Otros familiares

[redacted]

043101

Fecha	Documentos	ANTECEDENTES A REGISTRAR
8/6/74	1396	Figura en una nómina de detenidos en el procedimiento de la calle Méjico 2936 en Bs.As.el 2/6/74.-Radicada-Ingresó el 8/12/73.(VV)Eval.A-2. **Posteriormente fue liberado.**
22.12.73 PD.07.00	4342 a 07.00	16.12.73 -Al tenerseinformación de que en su domicilio se efectuaban reuniones sospechosas se procedió a realizar una inspeción; siendo atendidos los funcionarios actuantes por la doméstica,la que expresó que la dueña de la finca se encontraba en Bs. Aires. Incautandose un revolver cal. 38 largo, gran cantidad de grampas "miguelitos", así como material de corte subversivo Posteriormente se libra captura del vehículo "Morris" color rojo mat. 262-842 en el cual viajaría esta persona.-(DD)①②
22.12.73 PD.07.00	4362 a 07.00	17-12-73 -Es recuperado el vehículo solicitado en la intersección de las calles D. Muñoz y Constitución.-(DD)
30-4-77	**0397 Inf. de Prensa**	**-23-X-76- Detenida junto a otros cuatro elementos en el chalet "Susy" del balneario Shangrilá, mientra realizaba una r reunión de coordinación y planificación de actividades para desarrollar en nuestro país. Los otros sediciosos detenidos son:Sergio Ruben LOPEZ BURGOS (a) "Pipo",Sara Rita MENDEZ LOMPODIO (a) "Margarita", Asilú Sonia MACEIRO PEREZ (a) "Coca" y María Alba ó Elsa RAMA MOLLA.Todos ellos integrantes del P.V.P.**

CUADROS DE STRAUCH Ana Inés 53

FECHA	DOCUMENTOS	ANTECEDENTES A REGISTRAR 043101
		.../ Partido por la Victoria del Pueblo). En el mencionado local se incautaron diversas armas disimuladas en un "berretin". Asimismo se localizaron importantes documentos y materiales de corte subversivo.(D) Indica del(3) al (4).-
8.8.77 Depto 3 DNII	D.0813	- Indica del (5) al (7).- (S).-
4.4.84	8402309/1 al 3	"LA RAZON".- En sus ediciones de fecha 29 y 30.3.84 se informa que arribó a Buenos Aires en compañía de Sara MENDEZ LOMPODIO, con el fin de prestar testimonio sobre la denuncia que presentará Enrique RODRIGUEZ LARRETA por privación de libertad, ante la justicia Argentina, habiéndo prestado declaraciones el día 29. La causante manifestó que había sido detenida el 13.7.76, compartiendo su cautiverio, en el lugar denominado "Automotores Orletti" con el denunciante y su hijo.(Ob)
4.4.84	8402256/001	29.3.84. Se establece idem. Doc.8402309. Eval.B-2 (SI)

FECHA	DOCUMENTOS	043101 ANTECEDENTES A REGISTRAR

Q- 001

CUADROS, Ana Inés.- 043101

APELLIDOS NOMBRES

155

FOTO

Fecha y Lugar de Nacimiento

Domicilio

Documentos

Nacionalidad uruguaya.

Profesión

Nombre del Padre Nacionalidad

Nombre de la Madre Nacionalidad

Estado Civil Nombre del Cónyuge

Nacionalidad del Cónyuge

Nombre y edad de los hijos

Otros datos

FECHA	ORIGEN	043101 ANTECEDENTES 56
19-Jul-976	Telex C367. URUBAIRES.	- URUBAIRES, viene recibiendo desde la semana anterior consultas de Agencias Internacionales sobre la desaparición de 30 uruguayos, entre los que se encuentra la reseñada, pero al consultar con autoridades argentinas, éstas se limitan sólo a decir que en sus dependencias no se encuentran, por lo que la fuente señala que cada día resulta imposible y además penoso atender éstos casos, manifestando que no saben como proceder ante esta situación.- (FALTA DOCUMENTO)

0230129-9

MINISTERIO DE DEFENSA NACIONAL
S. I. D. 043102-3

Dep. I Secc. 15
Sub-Secc. G
Ficha No. Confec. 25 JUL. 1969

CUADROS (Apellidos) Ayacoli (Nombres)

DOCUMENTOS: C/C ..... (Serie / No.) C/I ..... (N.o / Dpto.)

OTROS DOC.: ..... (Paseporte / Lib. Enrol. / etc.)

NACIMIENTO: ..... (Fecha / Lugar)

DOMICILIO: ..... (Calle / No. / Telef. / Ciudad o Localidad)

PROFESION U OCUPACION: Obrero Municipal de Tacuarembó

LUGAR: ..... **CARGO** .....

IDEOLOGIA POLITICA ..... **CLASIFICACION** DIRIGENTE

DATOS COMPLEMENTADIOS .....
(Est. Civil / Conyupe / Hijos)

.....
(Otros Familiares)

F 2

FECHA	DOCUMENTOS	043102 ANTECEDENTES A REGISTRAR
1967		-Secretaria de Actas de la Comisión Directiva de la Asociación de Obreros Municipales de Tacuarembó para el período 1967.-

SERVICIO DE INFORMACION DE DEFENSA

Dep. 1

043103-1

Confeccionado el 28 ENE. 1974

V A R I O S

FOTO

Apellidos CUADROS

Nombres Daniel

Fecha de Nacimiento

Lugar de Nacimiento

Est. Civil

Cred. Cívica Céd. Identidad

Otros Documentos

Ocupación Dueño de las boutiques Les Amis y Smuggler en las galerias de London.

Padre

Madre

Domicilio Ciudad

Otros datos

FICHA COMPLEMENTARIA

52

DOCUMENTO		043103 ANTECEDENTES
FECHA	ORIGEN	
25.1.73	Doc. 4577	Valiendose de que es hijo de un comisario retirado introduce al país toda clase de mercaderias de contrabando con las que abastece a las mencionadas boutiques, tiene depósito de dicho contrabando en GALERIAS DE LONDON al lado del local Ro30. Estaria armado con un arma de propiedad de su padre ..qq..Ev:B_3

SERVICIO DE INTELIGENCIA
División I
(Seguridad)

MINISTERIO DE DEFENSA NACIONAL
SERVICIO DE INFORMACION DE DEFENSA
M/F
I 043104-9776

Sección FSI
Act. Ant. Nac.
Ficha N.º ~~1708~~

Nombres y Apellidos: CUADROS Graciela

Fecha de Nacimiento:

Lugar de Nacimiento:
(País - Ciudad o Localidad - etc.)

Cred. Civ.: Serie ..... N.º ..... Ced. Identidad:

Otros documentos:
(Pasaporte - Libreta Enrolam. - etc.)

Foto

Domicilio:
(Ciudad o Localidad) (Calle) (N.º) (Telef.)

Filiación
- Edad Aparente ..... Color del Cutis
- Color del Cabello ..... Estatura Aproximada
- Complexión ..... Aspecto Social
- Señas particulares

~~99696~~

Ficha confeccionada en Montevideo el 14 de Abril de 1966.-

043104 E2

ACTIVIDADES

(1) Laborales: Profesión Maestra Lugar de trabajo .....

Cargo ..... Antigüedad .....

Otras Actividades .....

.....

(2) Políticas: Ideología ..... Actuación .....

Antecedentes .....

Antecedentes familiares .....

(3) Sociales: Estado Civil ..... Religión ..... Figuración .....

Grado Instrucción ..... Lugares que frecuenta .....

(4) Económicas: Situación ..... Capital aprox. ..... Vehículo ..... marca y N.o

Otros datos .....

Datos Complementarios .....

Apreciación Personal Gral. .....

.....

.....

CUADROS FICHA COMPLEMENTARIA Graciela 53

043104

Documento		Antecedentes
Fecha	Origen	
26-I-966	77/145	-Maestra de Escuela.Izquierdista e influenciada por su novio que también lo es.Ambos integrarían el Movimiento Revolucionario Oriental. Es alumna del Instituto Cultural Uruguayo-Brasilero.-
10-X-965	76/132	

SERVICIO DE INFORMACION DE DEFENSA

Dep. 1

043105 -6

FS1

Confeccionado el 24-V-1963

VARIOS

FOTO

Apellidos CUADROS

Nombres Horacio

Fecha de Nacimiento

Lugar de Nacimiento

Est. Civil

Cred. Cívica Ced. Identidad

Otros Documentos

Ocupación

Padre

Madre

Domicilio Ciudad

Otros datos Dirigente

FICHA COMPLEMENTARIA

DOCUMENTO		043105 ANTECEDENTES
Fecha	Origen	
27-X-1962	EPOCA	-Adherido al Frente Izquierda de Liberación.-

SERVICIO DE INFORMACION DE DEFENSA

Dep. 1

043106-4

Confeccionado el 28.ENE.974

V A R I O S

F O T O

Apellidos CUAGLIA

Nombres Jorge

Fecha de Nacimiento

Lugar de Nacimiento

Est. Civil

Cred Cívica ..... Céd. Identidad

Otros Documentos

Ocupación

Padre

Madre

Domicilio ..... Ciudad

Otros datos

Imp. CHIESA Hnos. Ltda. 10.000 - 12 - 73

FICHA COMPLEMENTARIA

DOCUMENTO		043106 ANTECEDENTES
Fecha	Origen	
1.8.73	Doc.2079	Integrante del Comité del Frente Amplio en Puntas Carretas...qq.. Evaluación F-6.
17.8.73	Doc.2404	- Figura como integrante de la lista 99.-(SS)- Evaluación A-2.-

SERVICIO DE INFORMACION
DE DEFENSA

Dep. 1

043107-2

Confeccionado el 2 de Diciembre de 1969

VARIOS

FOTO

Apellidos CUARGA

Nombres Rafael

Fecha de Nacimiento

Lugar de Nacimiento

Est. Civil

Cred. Cívica: Céd. Identidad

Otros Documentos

Ocupación

Padre

Madre

Domicilio Paysandú 985 Piso 1 Ciudad Montevideo

Otros datos:

FICHA COMPLEMENTARIA

DOCUMENTO		043107 ANTECEDENTES
Fecha	Origen	
4/XI/68	B.79/D.177	- Recibe correspondencia desde PEKIN.Indica

043108-0

F-1

JUNTA DE COMANDANTES EN JEFE

S. I. D.

Dep. I Secc. I

Sub Secc. A/N

Ficha Nro. ____ Confec. 25.05.7

CUARIGLIA AYALA de MULET — Apellidos

Sara Nema — Nombres

DOCUMENTOS: C/C ____ (Serie / Nro.) C/I. 509.691 (Vencida) (Nro. / Dpto.)

OTROS DOC. 142.423 (Vencida) (Pasaporte / Lib. Enrol. / etc.)

NACIMIENTO: 53 años en 1979 (Fecha) Uruguay (Lugar)

DOMICILIO: Woide Avenue (Calle) 12/96 (Nro.) ____ (Teléf.) Sidney (Australia) (Ciudad o Localidad)

PROFESION U OCUPACION: ____

LUGAR: ____ CARGO: ____

IDEOLOGIA POLITICA: ____ CLASIFICACION: ____

DATOS COMPLEMENTARIOS: Casada (Est. Civil) 29601 (Cónyuge) MULET RIVERA (Hijos)

____

Otros familiares

043108 752

Fecha	Documentos	ANTECEDENTES A REGISTRAR
15.03.79 PD. 6 a	Doc.0338 6	11.03.79: Detenida al arribar en la víspera al Aeropuerto de Carrasco procedente de Santiago de Chile. Al ser interrogada expresó haber viajado a ésta a visitar a su Sra. madre recientemente sometida a una intervención quirúrgica y por motivos de renovar su documentación, la cual según expresa haber gestionado primeramente en Sidney (Australia), donde el Consulado uruguayo aseguró mandaría un telex a ésta anunciando tal anomalía. Se pudo comprobar al efectuarse trámites identificatorios que posee en la Dirección Nacional de Información e Inteligencia una anotación como Afiliada al P.C con el No.18.152 estando a su vez registrado su esposo MULET RIVERA por la misma razón. La causante recupera su libertad en calidad de emplazada. Posteriormente se verificará ante el Ministerio de RR.EE. respecto a si gestionó o nó su pasaporte desde el exterior (J)

043109-8 Fs1

JUNTA DE COMANDANTES EN JEFE

S. I. D.

Dep. I Secc. I

Sub Secc. A/N

Ficha Nro. _____ Confec. 8-6-78

CUARTAS (Apellidos) Pedro Jesus (Nombres)

DOCUMENTOS: C/C L.E.A. (Serie) (Nro.) C/I. (Nro.) (Dpto.)

OTROS DOC. (Pasaporte) (Lib. Enrol.) (etc.)

NACIMIENTO: 34 años (en 1969) (Fecha) (Lugar)

DOMICILIO: España y Ejido de Chacras (Calle) (Nro.) (Teléf.) Rio Negro (Ciudad o Localidad)

PROFESION U OCUPACION: Obrero

LUGAR: ANGLO CARGO:

IDEOLOGIA POLITICA: CLASIFICACION:

DATOS COMPLEMENTARIOS: (Est. Civil) (Cónyuge) (Hijos)

(Otros familiares)

043109

A52.

Fecha	Documentos	ANTECEDENTES A REGISTRAR
4-6-76	Doc.0774	Afiliado al Partido Comunista con el Nº 39062,fecha de ingreso 20-7-69.Presentado por:Juan Gomez.Secc. Anglo Eval:B-1 (V)

TSB

J. C. J. 04 3109 23 AGO. 1976
Dpto. 1

Apellidos CUARTAS

Nombres Pedro Jesús

Documentos AFIL.P.C.

Ant, Secc: A B C D E G V

☐ ☐ ☐ ☐ ☐ ☐ ☐

Secreto

754

043109 ANTECEDENTES

Fecha ing: 20.7.69.

Cr.

Dom: España y Ejido - Chacras. Dpto.Río Negro.

Ocup: ANGLO CUCRN

8.1.76.Doc.0001.Eval: B - 2. (Y)

043110-6

NOMBRE CUARTECHO, ...

EDAD (NO SE UBICO CARATULA EN MOMENTO DE LA NUMERACION.-)

DIRECCION

C. C. o C. IDENTIDAD

ESTATURA, PESO, y CUTIS

PROFESION

OBSERVACIONES

SERVICIO DE INFORMACION
DE DEFENSA
Dep. I

043111-4

Fs 1

..... Sección
Act. Ant. Nac.
Ficha Nº .....

Nombres y Apellidos: CUARTIN
② José.- J.-

Fecha de Nacimiento: .....

Lugar de Nacimiento: .....
(País - Ciudad o Localidad - etc.)

Cred. Cív.: Serie ..... Nº ..... Ced. Identidad: .....

Otros documentos: .....
(Pasaporte — Libreta Enrolam. — etc.)

FOTO

Domicilio: ④ R O C H A (Ciudad o Localidad) Florencio Sanchez 163.- (Calle) Nº Teléf

Filiación

Edad aparente ..... Color del Cutis .....

Color del Cabello ..... Estatura Aproximada .....

Complexión ..... Aspecto Social .....

Señas particulares .....

Ficha confeccionada en Montevideo, el 13 de enero de 1948.-

Fórm. 1

043111

F52

ACTIVIDADES

(1) **Laborales:** Profesión ① Industrial /(Madera).- Lugar de trabajo .....

Cargo ..... Antigüedad .....

Otras Actividades .....

(2) **Políticas:** Ideología Comunista.- Actuación .....

Antecedentes ③ Militante activo PC y F.I.de L. (Recha).-

Antecedentes familiares .....

(3) **Sociales:** Estado Civil ..... Religión ..... Figuración .....

Grado Instrucción ..... Lugares que frecuenta .....

(4) **Económicas:** Situación ..... Capital aprox. ..... Vehículo ..... marca y Nº

Otros datos .....

Datos Complementarios .....

Apreciación Personal Gral. .....

CUARTIN FICHA COMPLEMENTARIA Jesé.- 53

Documento		ANTECEDENTES 043111
Fecha	Origen	
13-I-1948.	Remevada.Inf.Viejo.-	Indica①.-
19-VIII-964.	B.45- D.9.-	Recibe publicaciones de la URSS y países satélites (China y Cuba).-
7-VI-1966.-	B.45- D.7.-	Indica.②③④.-

043112-2

[redacted]

TEJ

SERVICIO DE INTELIGENCIA

MINISTERIO DE DEFENSA NACIONAL
SERVICIO DE INFORMACION DE DEFENSA

M / F

[redacted]

Fecha Enero 13 de 1948

Ficha N.° [redacted]

Nombre C U A R T I N Nicomedes G.

IZAQUIRRE (1)

Nacionalidad

Profesión o actividad Carpintero

Lugar de nacimiento

Documentos que posee

Domicilio Lucio Sam y T. y Tres Teléf.

Eliseo Marzol 123. Rocha. (2)

FOTO

FILIACIÓN

Edad aparente color del

cutis de los cabellos

estatura aspecto social

señas particulares

[redacted]

Fecha	Contenido
1) 13.I.948	Renovada (Inf. Viejo)
2) 5.V.48	Inf.Bn.I.22

043112 Fs 2

Lugares donde frecuenta .....

..... afiliado a .....

..... actividad política y donde actúa

Comunismo .....

Antecedentes policiales .....

..... vehículos que posee o que guía

..... nombre y número de

personas que forman su familia .....

.....

.....

DATOS COMPLEMENTARIOS

1) Afiliado al Partido Comunista, contribuye con dinero.- Está conceptuado como persona de bastante cultura.-

FECHA	DOCUMENTOS	ANTECEDENTES A REGISTRAR 043112
15/V/68	B.45/D6	-Indica ① y ②.-

MINISTERIO DE DEFENSA NACIONAL

S. I. D.

043113-0

F1

Dep. I Secc. I

Sub-Secc. G

Ficha Nº ..... Confec. 1/8/68

CUARTIN SOSA (Apellidos) Rita Gladys (Nombres)

DOCUMENTOS: C|C ..... (Serie, Nº) C|I ..... (Nº, Dpto.)

OTROS DOC.: ..... (Pasaporte, Lib. Enrol., etc.)

NACIMIENTO: 4/7/69 (Fecha) ROCHA (Lugar)

DOMICILIO: FLORENCIO SANCHEZ (Calle) 163 (Nº) 39 (Telef.) ROCHA (Ciudad o Localidad) ROCHA

PROFESION U OCUPACION: EMPLEADA

LUGAR: CONCEJO DEP. de ROCHA CARGO ENCARGADE DE SECC. BIBLIOTECA

IDEOLOGIA POLITICA ..... CLASIFICACION .....

DATOS COMPLEMENTARIOS SOLTERA (Est. Civil) (Conyuge) (Hijos)

otros familiares

043113

FECHA	DOCUMENTOS	ANTECEDENTES A REGISTRAR
1/8/68	B.12 D.69	ADEOM ROCHA - DELEGADA DE SECCION.- Cursa estudios en el Instituto Uruguayo de Educación Sindical (IUES) correspondiente al año 66.-

SERVICIO DE INFORMACION
DE DEFENSA
Dep. 1

043114-8

Confeccionado el 1 JUN. 1974

V A R I O S

FOTO

Apellidos CUARTIN

Nombres Rodolfo

Fecha de Nacimiento

Lugar de Nacimiento

Est. Civil

Cred. Cívica Céd. Identidad

Otros Documentos

Ocupación

Padre

Madre

Domicilio Ciudad

Otros datos

[redacted]

FICHA COMPLEMENTARIA

Fs 2

DOCUMENTO		043114 ANTECEDENTES
FECHA	ORIGEN	
9/8/73	Doc.2267	-Importó desde la Rep.Argentina, una pistola, marca "Tala",calibre 22 largo.- (H).

Ficha confeccionada el día 12/III/1974

MINISTERIO DE DEFENSA NACIONAL
S. I. D.

043115-5

Dep. 1 Sec. 1
Sub - Secc. A/N
Ficha Nro. ..... Confec. .....

CUARTINO CROCE (Apellidos) Jorge (Nombres)

DOCUMENTOS: C/C. ..... (Serie / Nro.) C/I. ..... (Nro. / Dpto)

OTROS DOC. ..... (Pasaporte / Lib. Enrol. / etc.)

NACIMIENTO: ..... (Fecha / Lugar)

DOMICILIO: ..... (Calle / Nro. / Teléf. / Ciudad o Localidad)

PROFESION U OCUPACION: Docente de UTU (1)

LUGAR: ..... CARGO: .....

IDEOLOGIA POLITICA: ..... CLASIFICACION: .....

DATOS COMPLEMENTARIOS: ..... (Est. Civil / Cónyuge / Hijos)

..... (Otros familiares)

~~1/1000~~

Fecha	Documentos	043115 ANTECEDENTES A REGISTRAR
8/III/1974	Doc.412	- Figura en una relación de personas (sediciosos) que se encuentran amparados en el régimen de libertad provisional.-(C.C)
12/4/84	11041 / 82 PAQ. 1279	- POSEE ANTECEDENTES EN EL C6.NA.E - EVAL - A - 1. (11) INDICA (1) ( ) ( )

MINISTERIO DE DEFENSA NACIONAL
S. I. D.

26 OCT. 1973
043116-3

#1

Dep. I Secc. I
Sub - Secc. G
Ficha Nro. 1 Confec.

CUARTINO — Pedro
Apellidos — Nombres

DOCUMENTOS: C/C. ____ C/I. ____
Serie Nro. Nro. Dpto.

OTROS DOC. ____
Pasaporte Lib. Enrol. etc.

NACIMIENTO: ____
Fecha Lugar

DOMICILIO: José P. Ramirez y Orosman de los Santos — C. de Rocha
Calle Nro. Teléf. Ciudad o Localidad

PROFESION U OCUPACION: Bancario

LUGAR: Bco. La Caja Obrera CARGO: Dirigente

IDEOLOGIA POLITICA: Izquierdista CLASIFICACION: Activista

DATOS COMPLEMENTARIOS: ____
Est. Civil [redacted] Conyuge Hijos

Otros familiares

043116

F52

Fecha	Documentos	ANTECEDENTES A REGISTRAR
21/8/73	2510	- Es dirigente gremial de la Banca Privada, encargado de hacer circular las dispoeiciones recibidas de AEBU, es ayudante del Ing. Juan A. MUZZIO.-(G)

MINISTERIO DE DEFENSA NACIONAL
S. I. D.

043117-1

Fs 1

Dep. I Secc. I
Sub - Secc. G
Ficha Nro. ____ Confec. ____

CUASCH (Apellidos) CARLOS (Nombres)

DOCUMENTOS: C/C ____ (Serie / Nro.) C/I. ____ (Nro. / Dpto.)

OTROS DOC. ____ (Pasaporte / Lib. Enrol. / etc.)

NACIMIENTO: ____ (Fecha / Lugar)

DOMICILIO: Ruta 1 Km. 28 (Calle / Nro. / Teléf. / Ciudad o Localidad)

PROFESION U OCUPACION: ____

LUGAR: ____ CARGO: ____

IDEOLOGIA POLITICA: ____ CLASIFICACION: Dirigente

DATOS COMPLEMENTARIOS: ____ (Est. Civil / Conyuge / Hijos)

[redacted]

Otros familiares

F 52

Fecha	Documentos	043117 ANTECEDENTES A REGISTRAR
6.5.7	042 Ev.A-1.-	Integrante del Consejo Directivo de la Unión Obrera Bao.-

SERVICIO DE INFORMACION DE DEFENSA
Dep. I

043118-9

F 1

..... Sección "G"
Gremios.
Ficha Nº [redacted]

Nombres y Apellidos: CUAYATTO ..... Pedro

Fecha y Lugar Nac.: .....

Cred. Cív.: Serie ..... Nº ..... Ced. Identidad: .....

Otros documentos: .....
(Pasaporte - Libreta Enrolam. - etc.)

Domicilio: .....
(Ciudad o Localidad) (Calle) (Nº) (Teléf.)

Profesión: .....

Foto

Cargo y Lugar: Tranviario de AMDET (Talleres Centrales)

Ideol. Política: Comunista ..... Actuación: .....

Datos Complementarios: .....

Apreciación General: .....

.....

.....

Ficha confeccionada: Montevideo, marzo 19 ~~de~~ 1953

Pérez. 4

043118 FICHA COMPLEMENTARIA

Documento		ANTECEDENTES
Fecha	Origen	
24-VI-51	III-B-Ast-29.-	Candidato de la Lista No.1 de la Unión Obreros y Empleados de AMDET Filial de UGT-para integrar la Comisión Fiscal de la misma durante el período 1951-1952.-

VARIOS

JUNTA DE COMANDANTES EN JEFE

S. I. D.

043119-7 DEP. I SECC. I

FS1

SUB SECC.

25.05.82 FICHA Nº ..... CONFEC. .....

CUBA (Apellidos) Angel (Nombres)

DOCUMENTOS: C/C Nº ..... Dpto. ..... C/I. Serie ..... Nº .....

OTROS DOC. PASAPORTE No.183175 (Pasaporte / LI. Enrol / etc.)

NACIMIENTO: 11.08.33 (Fecha) Uruguay (Lugar)

DOMICILIO: Cabramatta 2166-NSW / 10/13 ChurchST - Australia (1) (Calle / Nº / Teléf. / Ciudad o Localidad)

PROFESION U OCUPACION: .....

LUGAR: ..... CARGO: .....

IDEOLOGIA POLITICA: ..... CLASIFICACION: .....

DATOS COMPLEMENTARIOS: ..... (Est. Civil / Cónyuge / Hijos)

..... (Otros familiares)

[illegible]

043119

52

FECHA	DOCUMENTOS	ANTECEDENTES A REGISTRAR
14.03.77	1419/77	Regresó en Feb/977 al Uruguay junto con otros 72 uruguayos procedentes de Sydney (Australia) donde estaba radicado, a bordo del buque ruso SHOTA RUSTAVELI. Evaluación: A-1.- (VL)
24/2/83	---------	Se contestó Memo. (A) Nº 3050/82 (3a. Parte) para DINARP - (MS) -
23/10/82	21378	Año 1982 - Figura en una nómina de personas y Entidades que residen en el Extèrior y reciben la Publicación "Carta del Uruguay" enviada por DINARP.- EVALUACION : A - 1 Indica (1) (MS)

Imp. Nacional 1933/79

VARIOS

JUNTA DE COMANDANTES EN JEFE 043120-5 DEP. I SECC. I

S. I. D.

SUB SECC. A/N

25.05.82 FECHA Nº ..... CONFEC. .....

Fs 1

CUBA ..... Daniel Marcelo .....
Apellidos Nombres

DOCUMENTOS: C/C ..... C/I. .....
Nº Dpto. Serie Nº

OTROS DOC. PASAPORTE No. 183175 .....
Pasaporte Li. Enrol etc.

NACIMIENTO: 13.07.72 ..... Uruguay .....
Fecha Lugar

DOMICILIO: .....
Calle Nº Teléf. Ciudad o Localidad

PROFESION U OCUPACION: .....

LUGAR: ..... CARGO: .....

IDEOLOGIA POLITICA: ..... CLASIFICACION: .....

DATOS COMPLEMENTARIOS: .....
Est. Civil Cónyuge Hijos

.....
Otros familiares

[illegible]

043120

FECHA	DOCUMENTOS	ANTECEDENTES A REGISTRAR
14.03.77	1419/77	Regresó en Feb/977 al Uruguay junto con otros 72 uruguayos procedentes de Sydney (Australia) donde estaba radicado, a bordo del buque ruso SHOTA RUSTAVELI. Evaluación: A-1.- (VL)

Imp. Nacional 1933/79

043121-3 F1

SERVICIO DE INFORMACION DE DEFENSA

Dep. 1

V A R I O S

Confeccionado el .....

FOTO

Apellidos CUBA

Nombres Francisco

Fecha de Nacimiento .....

Lugar de Nacimiento Uruguay

Est. Civil .....

Cred Cívica ..... Céd. Identidad .....

Otros Documentos .....

Ocupación Estudiante

Padre .....

Madre .....

Domicilio ..... Ciudad .....

Otros datos .....

.....

.....

Imp. CHIESA Hnos. Ltda. 10.000 - 12 - 73

F52

FICHA COMPLEMENTARIA

DOCUMENTO		043121 ANTECEDENTES
Fecha	Origen	
9/1/75	Doc.09	-Viajó de Uruguay a Cuba en el año 1967.-Eval.B-2.-(H).-

VARIOS

043122 -1 FSI

JUNTA DE COMANDANTES EN JEFE

S. I. D.

DEP. I SECC. I

SUB SECC. A/N

25.05.82 FICHA Nº ..... CONFEC. .....

CUBA — Apellidos

Frazer Gabriel — Nombres

DOCUMENTOS: C/C ..... Nº ..... Dpto. C/I. ..... Serie ..... Nº

OTROS DOC. PASAPORTE No.183175 — Pasaporte / Li. Enrol / etc.

NACIMIENTO: 30.08.65 — Fecha — Uruguay — Lugar

DOMICILIO: ..... Calle ..... Nº ..... Teléf. ..... Ciudad o Localidad

PROFESION U OCUPACION: .....

LUGAR: ..... CARGO: .....

IDEOLOGIA POLITICA: ..... CLASIFICACION: .....

DATOS COMPLEMENTARIOS: ..... Est. Civil ..... Cónyuge ..... Hijos

..... Otros familiares

162300

043122

FECHA	DOCUMENTOS	ANTECEDENTES A REGISTRAR
14.03.77	1419/77	Regresó en Feb/977 al Uruguay junto con otros 72 uruguayos procedentes de Sydney (Australia) donde estaba radicado, a bordo del buque ruso SHOTA RUSTAVELI. Evaluación: A-1.- (VL)

Imp. Nacional 1933/79

043123 22 ENE. 1979 F51

JUNTA DE COMANDANTES EN JEFE

S. I. D.

Dep. I Secc. I

Sub Secc. A/N

Ficha Nro. _____ Confec._____

CUBA DESHEYROUX — Apellidos

GUADALUPE MARGARITA — Nombres

DOCUMENTOS: C/C BBB 23897 (Serie / Nro.) **C/I.** _____ (Nro. / Dpto.)

OTROS DOC. _____ (Pasaporte / Lib. Enrol. / etc.)

NACIMIENTO: _____ (Fecha / Lugar)

DOMICILIO: _____ (Calle / Nro. / Teléf. / Ciudad o Localidad)

PROFESION U OCUPACION: _____

LUGAR: _____ **CARGO:** _____

IDEOLOGIA POLITICA: _____ **CLASIFICACION:** _____

DATOS COMPLEMENTARIOS: _____

Est. Civil / 19612 / Cónyuge / Hijos

Otros familiares

043123

Fecha	Documentos	ANTECEDENTES A REGISTRAR
25 SET. 1978	1196	- Delegado de Mesa por las listas 1001 en las elecciones nacionales del año 1971, por el Departamento de Montevideo . Circuito Nº. 851 .- (0109).(P).-

Confeccionada: 5/III/70

043123

F3

MINISTERIO DE DEFENSA NACIONAL
S. I. D.

Dep. I Secc. I
Sub-Secc. A/N
Ficha N·o..... Confec.....

CUBA **Guadalupe**

Apellidos Nombres

DOCUMENTOS: C/C..... C/I .....
Serie No. N.o Dpto.

OTROS DOC.- .....
Pasaporte Lib, Enrol. etc.

NACIMIENTO: .....
Fecha Lugar

DOMICILIO (1) **Pedro Bustamante 1653 Ap.2** **Montevideo**
Calle N.o Teléf. Ciudad o Localidad

PROFESION U OCUPACION: .....

LUGAR: ..... CARGO: .....

IDEOLOGIA POLITICA (2) **Comunista - UJC.-** CLASIFICACION (3) **Círculo Resistencia**
Carnet N°1767

DATOS COMPLEMENTARIOS .....
Est. Civil 12664 Conyuge Hijos

.....
otros familiares

Fecha	Documentos	043123 ANTECEDENTES A REGISTRAR	54
VI/962	Mondel Nº164 -Indica		

SERVICIO DE INFORMACION
DE DEFENSA
Dep. 1

043124-7

Confeccionado el 5.4.72

VARIOS

FOTO

Apellidos CUBA

Nombres Herminio

Fecha de Nacimiento

Lugar de Nacimiento

Est. Civil

Cred. Cívica Céd. Identidad

Otros Documentos

Ocupación Estudiante

Padre

Madre

Domicilio Ciudad

Otros datos

CHIESA Hnos. Ltda - 2.000 - 3 - 72

FICHA COMPLEMENTARIA

DOCUMENTO		043124 ANTECEDENTES
Fecha	Origen	
29.10.71	16/1	En diciembre de 1970 figura como Becario de la Universidad de la República, percibiendo un sueldo mensual neto de $ 19.800.oo (E)

SERVICIO DE INFORMACION
DE DEFENSA
Dep. 1

043125-4

F5 1

Confeccionado el 10/3/72

VARIOS

FOTO

Apellidos **CUBA**

Nombres **Hugo**

Fecha de Nacimiento

Lugar de Nacimiento

Est. Civil

Cred. Cívica Céd. Identidad

Otros Documentos

Ocupación

Padre

Madre

Domicilio Ciudad

Otros datos

~~5407~~

CHIESA Hnos. Ltda - 8.000 - 3 - 72

FICHA COMPLEMENTARIA

Fs 2

DOCUMENTO		043125 ANTECEDENTES
Fecha	Origen	
1/2/72	Doc_12	Figura en una lista de socios de la coordinadora (M) del F.A. dicho material fue incautado en el domicilio de la presunta sediciosa JUDITH SUTZ Waisman.(X). Fs 6
20.11.81	.....	Memo(A)N°2855/81 para el Dpto.C-2 del ESMACO.- (i).-

MINISTERIO DE DEFENSA NACIONAL
S. I. D.

043126-2

Dep. I 13.8.74 Secc. I
Sub - Secc. G
Ficha Nro.____ Confec.____

CUBA PEREZ (Apellidos) Hugo (Nombres)

DOCUMENTOS: C/C. EAA 15285 (1) (Serie / Nro.) C/I. 885.141 (Nro. / Dpto.)

OTROS DOC. ____ (Pasaporte / Lib. Enrol. / etc.)

NACIMIENTO: 9.2.25 (Fecha) Dpto. Rocha (Lugar)

DOMICILIO: Porongos 2668 (Calle / Nro.) Teléf. Dpto. MONTEVIDEO (Ciudad o Localidad)

PROFESION U OCUPACION: Funcionario de la ANP (1950/78) (2)

LUGAR: ____ CARGO: ____

IDEOLOGIA POLITICA: ____ CLASIFICACION: DIRIGENTE

DATOS COMPLEMENTARIOS: Casado (3) (Est. Civil / Conyuge / Hijos)

Hijo de Juan y Amelia o Amalia (4) (Otros familiares)

043126 ; FZ

Fecha	Documentos	ANTECEDENTES A REGISTRAR
11.6.74	D. 1993	Suplente del Comité Ejecutivo de la Confederación General de Trabajadores del Uruguay.- Evaluación A-1.-(I).-
24.7.73	2062	Representó a la CUT en la reunión de organizaciones gremiales con los Ministros del Interior y S.S., realizada el 24.7.73 en Sala Verdi. Evaluación A-1. (k)
[redacted]	[redacted]	[redacted]
17.7.74	D. 1778	Gestor de la solicitud de reafiliación del Centro de Tripulantes de la Marina Mercante Nacional ante el Ministerio de Trabajo.(K)
27.6.75	842 Ev.A-1.	Presidente del Centro de Tripulantes de la Marina Mercante Nacional.(E).-
3.6.74	D. 1347	Suplente del Comité Ejecutivo de la Conf.Gral. de Trabajadores del Uruguay, de acuerdo a lo resuelto en el Congreso Const. de la Conf. Uruguaya de Trab. (CUT).Dicho evento tuvo lugar en el Dpto.Durazno los días 17, 18 y 19/V/75. Así mismo paso a denominarse Conf.Gral. de Trabajadores del Uruguay (CGTU), la cual sería democrata.- Evaluación A-1.-(I).- 21/3/80 - Se contestó Const. Hab. Nº1208/78, Secc. 6a. Indica (1) al (4). (E).-

SERVICIO DE INFORMACION DE DEFENSA
Dep. 1

"DROGADICTO" 043127_0

Confeccionado el .....

F 1

VARIOS

FOTO

Apellidos CUBA ALVARO o ALRANO (3)

Nombres Hugo Antonio

Fecha de Nacimiento 19 años de edad (1972) 1/2/53 (5)

Lugar de Nacimiento Uruguay MONTEVIDEO (6)

Est. Civil Soltero -Casado (1)

Cred. Civica ..... Céd. Identidad 1.294.826 (2)

Otros Documentos .....

Ocupación Marinero (DESOCUPADO) (7)

Padre .....

Madre .....

Domicilio Porongos 2668 Poorngos 1668 TELEFONO: 296164 (4) Ciudad Montevideo.-

Otros datos .....

5/055

CHIESA Hnos. Ltda - 8.000 - 3 - 72

FICHA COMPLEMENTARIA

152

043127

DOCUMENTO		ANTECEDENTES
Fecha	Origen	
29/10/1972	D. 4022 J.P.M.(Nr.I)	- Es detenido en base a declaraciones de drogadictos detenidos junto con Julio Cesar YNETOLLI NUÑEZ,quienes admitieron ser fumadores de marihuana habiéndose suministrado mutuamente la droga.-(C.C)
7.OCT.73	EL DIA Doc.51	- Procesado por la Justicia Letrada del Departamento de Florida por haber dado a tomar pastillas de una sustancia estupefaciente a liceales de la ciudad de Florida.-(SS)-
23.11.78 FU. 6 a 6	1597	14.11.78 -Detenido como consecuencia de una solicitud de pasaporte investigada y a los efectos de aclarar su situación, ya que registra anotaciones antinacionales y por tráfico y consumo de drogas. En ésta oportunidad se estableció que los únicos antecedentes que registra es por drogas, no teniendo ningun otro tipo de constancia. Perteneciendo los otros antecedentes a un familiar suyo. Aclarada su situación recuperó la libertad.- (DD)(1)(2)
		22/6/79-Se contestó Mem.(A) Nº 1195/79 DE LA OFICINA LABORAL DEL ESMACO.- (U)
25.03.82	D.10166/81/ 38	Fue internado en el C.G.I.O.R. en M.P.S. desde ___ al ___ por .Evaluacion.A-1 (GM) Indica (3) (4) (5) (6) (7) ( ) ( ) ( ) ( ) ( ).

043127-O

[redacted] Doc. 29750/20

Foto de Frente	Foto de Perfil

CUBA ALVARO Hugo Antonio
Apellido Paterno Apellido Materno Nombre(s)

Documentos [redacted] Registro Nacional [redacted] (Brasil) Nº 9020853-6

Domicilio BRASIL

Teléfono ..... Sección Policial .....

Lugar y Fecha de Nacimiento URUGUAY 1.2.53

Profesión ..... Ocupación .....

Otras actividades .....

Actuación .....

Ideología .....

Situación económica ..... Capital aprox. ..... Vehículo .....

Raza ..... Estatura ..... Peso ..... Color de cabello .....

Color de ojos ..... Complexión ..... Señas .....

Estado civil Casado ..... Nombre del cónyuge .....

Nacionalidad del cónyuge ..... Nombre y edad de los hijos .....

Padre, Nombre CUBA PEREZ Hugo ..... Nacionalidad .....

Madre, Nombre ALVARO Elisa Rosa ..... Nacionalidad .....

Estudios .....

Otros datos Al 26.8.83 reside en Brasil. Eval.A-1. (MB)

.....

N. de I. - 08-08 - 5.000 - 1/81
Central de Impresiones Ltda.

043128 -8

FSI

JUNTA DE COMANDANTES EN JEFE

S. I. D.

Dep. I Secc. I

Sub Secc. A/N

Ficha Nro. _____ Confec. 29.11.78

CUBA RODRIGUEZ — Jorge Tabaré

Apellidos — Nombres

DOCUMENTOS: C/C _____ C/I. _____

Serie Nro. — Nro. Dpto.

OTROS DOC. _____

Pasaporte — Lib. Enrol. — etc.

NACIMIENTO: _____

Fecha — Lugar

DOMICILIO: Panamá 1320 (1) Calle 54 - La Plata Bs As. - (4)

Calle — Nro. — Teléf. — Ciudad o Localidad

PROFESION U OCUPACION: Estudiante (2)

LUGAR: Liceo Nº 21 (3) CARGO: _____

IDEOLOGIA POLITICA: _____ CLASIFICACION: _____

DATOS COMPLEMENTARIOS: _____

Est. Civil — Cónyuge — Hijos

Otros familiares

043128

Fecha	Documentos	ANTECEDENTES A REGISTRAR
23.11.78 PD. 6 a 6	1597	14.11.78 -Como consecuencia de una solicitud de pasaporte investigada y luego de haberse efectuado la detención de Hugo Antonio Cuba Alvaro se estableció que registra diversas anotaciones como integrante del P. Comunista.- (DD)
12/2/983	--------	Se contestó Memo. (A) Nº 3050/82 (2da. Parte) para DINARP (MS)
14/I/82	D.10978	24/V/68 - En la fecha ingresa como afiliado a la U.J.C. con el Nº 15.902, seccional 8va., según Microfilm incautado por C.C.C.A. en procedimiento llevado a cabo el 21 de diciembre de 1981.- EVAL : A - 1 Indica (1) al (3) (MS)
23/10/82	D.21378	Año 1982 - Figura en una nómina de personas y Entidades que residen en el Exterior y reciben la Publicación "Carta del Uruguay" enviada por DINARP . Indica (4) (MS) EVALUACION : A - 1

043129-6 F1

SERVICIO DE INFORMACION DE DEFENSA

Dep. 1

Confeccionado el 24-V-1963

VARIOS

FOTO

Apellidos CUBA

Nombres José

Fecha de Nacimiento

Lugar de Nacimiento

Est. Civil

Cred. Cívica ..... Ced. Identidad

Otros Documentos

Ocupación

Padre

Madre

Domicilio ..... Ciudad

Otros datos Dirigente

5625

FICHA COMPLEMENTARIA

FS2

DOCUMENTO		043129 ANTECEDENTES
Fecha	Origen	
27-X-1962	EPOCA	-Adherido al Frente Izquierda de Liberación.-

043130-4

JUNTA DE COMANDANTES EN JEFE

S. I. D.

V.

Dep. I Secc. I

Sub. Secc. XXX

Ficha Nº ..... Confec. 16.11.81

CUBA ESTRADA — Apellidos

José Nelson — Nombres

DOCUMENTOS: C/C ..... Serie ..... Nº ..... C/I. ..... Nº ..... Dpto.

OTROS DOC. ..... Pasaporte ..... Lib. Enrol. ..... etc.

NACIMIENTO: 23 años en 1980 — Fecha ..... Uruguay — Lugar

DOMICILIO: José L.Terra 2716 — Calle ..... Nº ..... Teléf. ..... Ciudad o Localidad

PROFESION U OCUPACION: .....

LUGAR: ..... CARGO: .....

IDEOLOGIA POLITICA: ..... CLASIFICACION: .....

DATOS COMPLEMENTARIOS: Soltero — Est. Civil ..... Cónyuge ..... Hijos

Otros familiares

Fecha	Documentos	043130 ANTECEDENTES A REGISTRAR 52
21.2.80 PD 051/80	1613	-20.2.80.-Fue detenido en momentos que pretendía ingresar al domicilio de Antonio Marcelino SAUCEDO DELGADO, sito en Inca Nº 2190, quién es consumidor y traficante de Marihuana. Viene siendo indagado.Eval:A-1.(TT)
24.2.80 PD 052/80	1614	-21.2.80.-Al no comprobársele responsabilidad en los hechos fue puesto en libertad.Eval:A-1.(TT)

Imp. Nacional 616/79

SERVICIO DE INFORMACION DE DEFENSA

Dep. 1

043131-2

PE F1

VARIOS

Confeccionado el .....

FOTO

Apellidos CUBA RODRIGUEZ

Nombres Julio Antonio (Juan) (1)

Fecha de Nacimiento 23 años (1968)

Lugar de Nacimiento Uruguay

Est. Civil soltero

Cred. Cívica ..... Céd. Identidad 805046 (3)

Otros Documentos .....

Ocupación Est. de Bellas Artes. Chacrero (2)

Padre .....

Madre .....

Domicilio Panama 3320 Ap.5. (Volta 5033 (4)) Ciudad Montevideo

Camino Cruz del Sur 1882 (3)

Otros datos .....

125803

FICHA COMPLEMENTARIA

DOCUMENTO		043131 ANTECEDENTES E2
Fecha	Origen	
2/7/1968	b72-D37P38	Fue detenido en la fecha indicada pereencontrarse en una asamblea no autorizada por las medidas prontas de segurida.-
19/XI/71	P.M. de J.P.M.	Fue detenido por efectivos policiales y personal del ejercito en un operativo rastrillos.-(13/I/71). (Y).-
4.6.72	Doc.1272 JPM (PD)	-Se encuentra detenido en la Dirección Nacional de Información e Inteligencia. A disposición de O.C.O.A.- (OO)
23/V/72	Doc.1090 JPM	
4.6.72	Doc.1281 JPM (PD)	- Indica lo mismo que el documento anterior.- (OO)
2 7/I/72	PJPM	Detenido en averiguación, referente al echo acontecido el día 13 del corriente. Posteriormente recuperó la libertadd por orden superior. (LL)(Indica 1 al 3)
25.03.82	D.10166/81/ 42 395	Fue internado en el C.G.I.O.R. en M.P.S. desde al por .Evaluacion.A-1 (GM) Indica (4) (5) ( ) ( ) ( ) ( ) ( ) ( ) ( ) ( ).

- SE CONFECCIONA LA PRESENTE AL CONSTATARSE LA AUSENCIA DE LA FICHA ORIGINAL
15/II/75.(J)

PS 3

MINISTERIO DE DEFENSA NACIONAL

PRESUNTO EXTREMISTA

Dep. 1 Sec. 1

Sub - Secc. A/N

S. I. D. 043131

Ficha Nro..... Confec. .....

CUBA RODRIGUEZ — Julio Antonio
Apellidos — Nombres

DOCUMENTOS: C/C..... Serie ..... Nro. ..... C/I. 805.046 Nro. ..... Dpto

OTROS DOC. ..... Pasaporte ..... Lib. Enrol. ..... etc.

NACIMIENTO: ..... Fecha ..... Lugar

DOMICILIO: Camino Cruz del Sur Nro.11820 ó 11860 (1971) ..... Calle ..... Nro. ..... Teléf. ..... Ciudad o Localidad

PROFESION U OCUPACION: Estudiante de Bellas Artes- Labrador

LUGAR: ..... CARGO: .....

IDEOLOGIA POLITICA: ..... CLASIFICACION: .....

DATOS COMPLEMENTARIOS: ..... Est. Civil ..... Cónyuge ..... Hijos

..... Otros familiares

Fecha	Documentos	043131 ANTECEDENTES A REGISTRAR F9
26/12/74	D.3261	El 1/VII/1968; estando en vigencia el Decreto de Medidas Prontas de Seguridad; fué detenido por participar en una reunión no autorizada.- 13/I/71; en operativo "rastrillo" efectuado por el Ejército y la Policía fué detenido en averiguación por un Comunicado 15 del M.L.N. manuscrito y un arma de la que justificó su tenencia .-Recuperó su libertad por orden del Juez de Instrucción de 2do.Turno.- 24/VI/71; es detenido en averiguación conjuntamente con su concubina y En el domicilio se incautó material izquierdista y un rifle del que justifica su tenencia.- Es liberado por el Juez de Ins. de 1er. Turno. 21/I/972; detenido por el Departamento 6 y liberado por el mismo en el día.- 16/ V/972; Detenido por O.C.O.A.- (J)

043132 0 F1

SERVICIO DE INFORMACION DE DEFENSA

Dep. 1

Confeccionado el 24-V-1963

V A R I O S

FOTO

Apellidos CUBA

Nombres Lisia

Fecha de Nacimiento

Lugar de Nacimiento

Est. Civil

Cred. Cívica Ced. Identidad

Otros Documentos

Ocupación

Padre

Madre

Domicilio Ciudad

Otros datos Dirigente

FICHA COMPLEMENTARIA

DOCUMENTO		043132
Fecha	Origen	ANTECEDENTES
27-X-1962	EPOCA	-Adherida al Frente Izquierda de Liberación.-

VARIOS

JUNTA DE COMANDANTES EN JEFE

S. I. D.

043133-8

DEP. I SECC. I

SUB SECC. A/N

FICHA Nº ..... CONFEC. 25.05.82

CUBA — Apellidos

Mari Rague — Nombres

DOCUMENTOS: C/C ..... Nº ..... Dpto. C/I. ..... Serie ..... Nº

OTROS DOC. PASAPORTE No.183202 — Pasaporte / Li. Enrol / etc.

NACIMIENTO: 13.05.40 — Fecha; Uruguay — Lugar

DOMICILIO: ..... Calle ..... Nº ..... Teléf. ..... Ciudad o Localidad

PROFESION U OCUPACION: .....

LUGAR: ..... CARGO: .....

IDEOLOGIA POLITICA: ..... CLASIFICACION: .....

DATOS COMPLEMENTARIOS: ..... Est. Civil ..... Cónyuge ..... Hijos

..... Otros familiares

043133

FECHA	DOCUMENTOS	ANTECEDENTES A REGISTRAR
14.03.77	1419/77	Regresó en Feb/977 al Uruguay junto con otros 72 uruguayos procedentes de Sydney (Australia) donde estaba radicado, a bordo del buque ruso SHOTA RUSTAVELI. Evaluación: A-1.- (VL)

Imp. Nacional 1933/79

SERVICIO DE INTELIGENCIA

División I

(Seguridad)

MINISTERIO DE DEFENSA NACIONAL
SERVICIO DE INFORMACION DE DEFENSA
M/F

Sección G-1

Gremios

Ficha N.º

043134 6

Nombres y Apellidos: CUBA Pedro

Fecha y Lugar Nac.:

Cred. Civ.: Serie N.º Ced. Identidad:

Otros documentos:
(Pasaporte - Libreta Enrolam. - etc.)

Domicilio:
(Ciudad o Localidad) (Calle) (N.º) (Telef.)

Profesión:

Cargo y Lugar: Municipio de Lavalleja

Ideol. Política: Actuación: Dirigente

Datos Complementarios:

Apreciación General:

Ficha confeccionada: Montevideo, 7 de octubre de 1964

FICHA COMPLEMENTARIA

Documento		043134 Antecedentes
Fecha	Origen	
25-I-964	"Acción"	Dirigente del gremio municipal realizador de la huelga de hambre por causa del conflicto de los obreros municipales de Lavalleja. Fué retirado por razones de salud.
15/9/82	19185	22/I/964 - "EL POPULAR": Dirigente de ADEOM en Lavalleja. Integra el grupo de 8 dirigentes municipales que realizan huelga de hambre en la ciudad de Minas.- (CC)

MINISTERIO DE DEFENSA NACIONAL

S. I. D.

0431353

F-1

Dep. 1 Sec. 1

Sub - Secc. A/N

Ficha Nro. ..... Confec 13774

CUBA	Roberto
Apellidos	Nombres

DOCUMENTOS: C/C. ..... (Serie / Nro.) C/I. 1.007.678 (Nro. / Dpto.)

OTROS DOC. ..... (Pasaporte / Lib. Enrol. / etc.)

NACIMIENTO: 29 años (1973) (Fecha) Uruguay (Lugar)

DOMICILIO: Bérgamo 3757 (Calle / Nro. / Teléf. / Ciudad o Localidad)

PROFESION U OCUPACION: Fletero

LUGAR: "Cofe -Flet" -Gaboto 1943 CARGO: .....

IDEOLOGIA POLITICA: ..... CLASIFICACION: .....

DATOS COMPLEMENTARIOS: Casado (Est. Civil) [redacted] (Cónyuge) ..... (Hijos)

..... (Otros familiares)

043135

Fecha	Documentos	ANTECEDENTES A REGISTRAR
2-7-73 P.D. 00.00	J.P.M a 24.00	Detenido junto a dos fotografos del Diario "El Popular" y 53 obreros de la Metalurgica SPILLER HNOS. sita en Juan Paullier 1875 donde personal de la misma y extraños ocupaban las instalaciones, permaneciendo alojados en Secc. 8a. a disposicion del D-VI de la DNII. Al ser indagado, manifestó:" que está trabajando con el Diario "El Popular" desde el día 27-6-73.- (DD)
2.2.76 JPM PD 07.	Doc.0144 a 07.	- Por información esta personas estaría recibiendo paquetes con armas desde el interior de nuestro país las cuales se encargaría de distribuir. Fué detenido el 30.1.76 siendo indagado: expresa que nunca recibe correspondencia del interior del país ni del exterior. Posee antecedentes en la DNII, y tambien antecedentes por hurto. Permanece detenido en la DNII.- (SS)-

043136 -1

SERVICIO DE INTELIGENCIA
MINISTERIO DE DEFENSA NACIONAL
SERVICIO DE INFORMACION DE DEFENSA

M / F

Fecha 7 de julio de 1949

Ficha Nº

FOTO

Nombre CUBAR, Ignacio

Nacionalidad

Profesión o actividad

Lugar de nacimiento

Documentos que posee

Domicilio Teléf

FILIACION

Edad aparente color del

cutis de los cabellos

estatura aspecto social

señas particulares

	Fecha	Contenido
1	30/VI/49	Esp.Democratic.

043136 F2

Lugares donde frecuenta

afiliado a

actividad política y donde actúa

COMUNISMO

Antecedentes policiales

vehículos que posee o que guía

nombre y número de

personas que forman su familia

DATOS COMPLEMENTARIOS

1) Firma una carta dirigida por empleados Restaurant "Oasis" a Dolores Ibarruri.-

Servicio de Información
Policial
Dep. 1

043137 - 9

Ficha Nº ..... confeccionada el 5-XI-1969.-

FOTO

Apellidos CUBAS ECHEVARRIA

Nombres Arnoldo

Fecha de Nacimiento: 30.6.1918(1)

Lugar de Nacimiento: .....

Cred. Civ.: S.A.A. 6068(2) Ced. Identidad: 8888 (Lavalleja)(3)

Prontuario: ..... F. Censal: .....

Padre: .....

Madre: .....

Domicilio: Morales Arrillaga S/N (4) Ciudad: Minas(5)

Otros datos (Documentos y señas personales) .....

.....

.....

Foja 1

043137

FICHA COMPLEMENTARIA

F 2

Documento			ANTECEDENTES
Nº	Fecha	Origen	
1 a 9 de varios	11-VII-69	B75-D128	Detenido del Departamento de Lavallaje por violación del Decreto de Medidas Prontas de Seguridad.

MINISTERIO DE DEFENSA NACIONAL
S. I. D.

043137

19 OCT. 1974

Dep. I Secc. I
Sub - Secc. G
Ficha Nro.____ Confec.____

CUBAS — Arnoldo
Apellidos — Nombres

DOCUMENTOS: C/C.____ C/I.____
Serie Nro. Nro. Dpto.

OTROS DOC. ____
Pasaporte Lib. Enrol. etc.

NACIMIENTO: 58 años en 1973
Fecha Lugar

DOMICILIO: Dgo. Pérez entre 33 y 18 de julio — Lavalleja
Calle Nro. Teléf. Ciudad o Localidad

PROFESION U OCUPACION: Empleado

LUGAR: ANCAP CARGO: Secc. Obras

IDEOLOGIA POLITICA: Comunista CLASIFICACION: Activista

DATOS COMPLEMENTARIOS: Casado
Est. Civil Conyuge Hijos

[redacted]
Otros familiares

043137

Fecha	Documentos	ANTECEDENTES A REGISTRAR
5.9.73	3151	Figura en lista de activistas de Lavalleja. (Fuente Oficial) (K) (Eval.A-6).-
15.2[illegible] .84.-	1117/79 Pdg.12	-1.8.78:En la fecha es Baja de ANCAP, por renuncia para acogerse a los beneficios jubilatorios.- Eval:A-1(Indica 1 al 5)(AB)

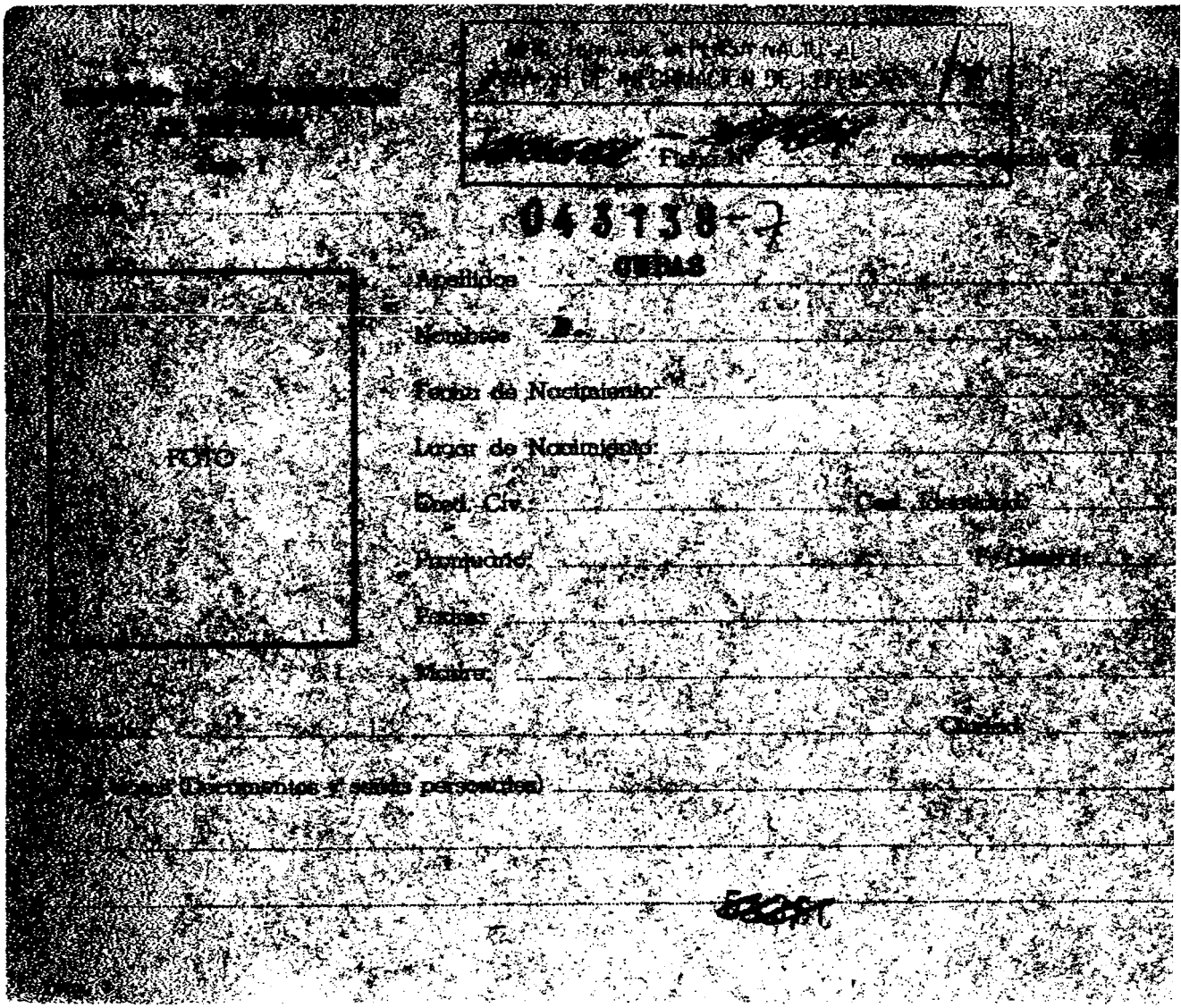

[illegible]

[illegible] Ficha N° [illegible]

043138-7

FOTO

Apellidos [illegible]

Nombres [illegible]

Fecha de Nacimiento: [illegible]

Lugar de Nacimiento: [illegible]

Cred. Civ. [illegible] Ced. Identidad [illegible]

Pronunciado: [illegible]

Padres: [illegible]

Madre: [illegible]

[illegible] Ciudad [illegible]

[illegible] (Documentos y señas personales) [illegible]

918

043138

FICHA COMPLEMENTARIA

F2

Documento			ANTECEDENTES
Nº	Fecha	Origen	
	Dic/9[illegible]	76/137	-Figura en una nómina extraída de una agenda personal del activo comunista JOSE LUIS MURGUIONDO. UTE 41 51 58.-

Fs 1

JUNTA DE COMANDANTES EN JEFE
S. I. D.

043139-5

Dep. I Secc. 1
Sub Secc. A/N
Ficha Nro. ____ Confec. 14.9.76

CUBAS SIMONE (Apellidos) Elsa (Nombres)

DOCUMENTOS: C/C ..... (Serie / Nro.) C/I. 923.435. (Nro. / Dpto.)

OTROS DOC. ..... (Pasaporte / Lib. Enrol. / etc.)

NACIMIENTO: 7.9.1934 (Fecha) (1) ..... (Lugar)

DOMICILIO: G. de Zuñiga 3725. (Calle / Nro.) Alzaibar 1305. (Telf.) (2)

PROFESION U OCUPACION: ama de casa (3)

LUGAR: ..... CARGO: .....

IDEOLOGIA POLITICA: ..... CLASIFICACION: P.C. (4)

DATOS COMPLEMENTARIOS: ..... (Est. Civil / Cónyuge / Hijos)

..... (Otros familiares)

043139

Fs. 2

Fecha	Documentos	ANTECEDENTES A REGISTRAR
9.IX.76.	Doc.1162.	- Se requiere su captura por sabérsele vinculada al Proscripto P.Comunista y haber pasado a la clandestinidad. Requerido Nq.1209. (Y).
11.10.76.	Doc.1302.	
10.12.76	D.1532	-Figura en una nómina de personas que han solicitado radicación en la República Argentina habiendo iniciado los trámites correspondientes. Indica (1) al (4).- (G.G)
8.6.83	27076/83 Pág.016	- 04.11.82 - En información actualizada a la fecha por el SID, se establece que figura entre los integrantes del aparato armado del P.C. que realizaron cursos en Komsomol; actualmente se encuentra en Cuba.- Eval: A-3.- (AA)
27.6.83	D.26314 Pag.097	-Idem Doc.27076/83, última parte, agregando: 1971-78: En información referente al P.C., obtenida por el DPTO.III/SID, en éste período se establece: Integrante del Aparato de Finanzas del P.C., cuya responsable era Marta VALENTINI de MASSERA.- Integró la Comisión Nacional de Recursos hasta fines de 1975 junto a Silvina SALDAÑA LAPEIRA (fallecida) y Jorge SANMARTINO. Vinculada a Nadiezda STERMAN GELMAN.-

...////

043139

FECHA	DOCUMENTOS	CUBAS SIMONE ANTECEDENTES A REGISTRAR Elsa Fs.3
		///1970/73: Según declaraciones de Saúl ZALKIND se integra a la C.N. Recursos.Junto a ella se incorporan: Silvina CASALLES, Hilda ORMAECHEA y Mireya CUBAS. Todo el grupo tiene como tarea recaudar en el "Salón Popular" hasta 1973.- EVAL:A-2.-(SM) Indica (4).-
15/11/83	11941 / 82 PAG. 1970	- POSEE ANTECEDENTES EN EL CONAE - EVAL - A - 1.CCD) INDICA ( ) ( ) ( )

C/G

JUNTA DE COMANDANTES EN JEFE

S. I. D.

043140-3 Dep. I Secc. I FSI

Sub Secc. A/N

Ficha Nº ..... Confec. 10.2.83

CUBAS ECHEVERRIA — Apellidos

Héctor — Nombres

DOCUMENTOS: C/C. B.C.B. 20.538 — Serie / Nº

C/I. 737.369-2(Montevideo) — Nº / Dpto.

OTROS DOC. ..... — Pasaporte / Lib. Enrol. / etc.

NACIMIENTO: 59 años (1982) 12.8.50 (1) — Fecha / Lugar

DOMICILIO: Troitiño 1855 — Calle / Nº

Teléf.

Montevideo — Ciudad o Localidad

PROFESION U OCUPACION: Jubilado

LUGAR: Partido Nacional — **CARGO:** .....

IDEOLOGIA POLITICA: Ferreira-Pivel Nov./1982 — **CLASIFICACION:** CONVENCIONAL

DATOS COMPLEMENTARIOS Casado — Est. Civil / Cónyuge / Hijos

Otros familiares

[redacted]

Fecha	Documentos	043140 ANTECEDENTES A REGISTRAR
13/1/83	23691/025	Electo 92 titulares del Organo Deliberante Nacional del Partido Nacional por el Departamento de Montevideo Hoja de Votación A.C.F. de acuerdo al resultado de las Elecciones Internas de los Partidos Políticos habilitados, efectuadas el 28-XI-82. — Eval. A-1 (BB).
26.11.83	32550/2 P.D.	-23.11.83.-Partió con destino a S.Pablo.Eval:A-1.(TT) Indica (1).-
6.4.84	33090/83 Pág.55	-Indica Idem.Doc. 23691/83.Eval:A-1.(KE)
23.4.84	8402671/2 P.D.	13.4.84:Partío con destino a Buenos Aires en vuelo 235 de AEROLINEAS.Eval.A-1.(ME)

MINISTERIO DE DEFENSA NACIONAL 043141-1 Dep. I Fs/ Secc. I

S. I. D. Sub Secc. G

Ficha Nro. ..... Confec. .....

CUBAS NOGUERA — HECTOR

Apellidos — Nombres

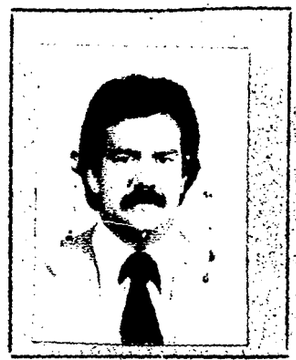

DOCUMENTOS: C/C BCB Nº22.347(1) C/I. 1.173.660 (2)

Serie Nro. Nro. Dpto.

OTROS DOC. .....

Pasaporte Lib. Enrol. etc.

NACIMIENTO: 12.08.950 (3) Montevideo (4)

Fecha Lugar

DOMICILIO: Felipe Cardozo Nº1644 Apto.5 (5)

Calle Nro. Teléf. Ciudad o Localidad

PROFESION U OCUPACION: Estudiante de Ciencias Económicas

Contador (6)

LUGAR: A N T E L (7) CARGO: .....

IDEOLOGIA POLITICA: ..... CLASIFICACION: .....

DATOS COMPLEMENTARIOS: Casado (8)

Est. Civil Cónyuge Hijos

~~32216~~

Otros familiares

043141 R2

Fecha	Documentos	ANTECEDENTES A REGISTRAR
12.9.73	Doc.2932	- Candidato para integra la Asamblea del Claustro Universitario, orden estudiantil lista 19 de la Facultad de Ciencias Económicas.-
21.09.79	D.2673	-Por Nota Nº2163/79/D, la Secretaría de Planeamiento Coordinación y Difusión, solicita al S.I.D. el aval correspondiente con respecto al causante, a los efectos de que el mismo haga usufructo de una beca al exterior, lo que ésta Dirección APRUEBA por Memo(A)Nº1822/79(2a.Parte) fechado el 27/SET/79.- INDICA (1 al 8) (i).
28.5.82	.....	Memo(A)Nº1089/82 para el Dpto.III/SID.-(i).

SERVICIO DE INFORMACION DE DEFENSA
Dep. 1

Sección .....

MINISTERIO DE DEFENSA NACIONAL
SERVICIO DE INFORMACION DE DEFENSA
M / F
Ficha Nº ..... confeccionada el 21-I-66.

043142 -9

FOTO

Apellidos CUBAS DE LEON

Nombres José María

Fecha de Nacimiento: .....

Lugar de Nacimiento: .....

Cred. Civ.: ..... Ced. Identidad: .....

Prontuario: ..... F. Censal: .....

Padre: .....

Madre: .....

Domicilio: ..... Ciudad: .....

Otros datos (Documentos y señas personales) .....

043142

F2

FICHA COMPLEMENTARIA

DOCUMENTO			ANTECEDENTES
Nº	FECHA	ORIGEN	
	10/XII/65	72/207	-Pertenece al personal de trabajdores de FUNSA.- Con motivo de las medidas prontas de seguridad decretadas por el gobierno de nuestro pais, fue detenido por autoridades policiales en el momento que realizaban una samblea gremial en el Sindicato de Funsa en protesta al las medidas de referencia.- Posteriormente a su detencion fue internado en el regimiento Nº. 4 de caballeria.- (Eval.F-3).-

J. C. J. 043142

Dpto. 1

24 AGO. 1976 F53

Apellidos CUBAS

Nombres José María

Documentos AFIL.P.C.No.10847.

Ant, Secc: A B C D E G V

☐ ☐ ☐ ☐ ☐ ☐ ☐

Secreto

043142 **ANTECEDENTES**

FSH

Fecha ing: 9.1.60.

31 años.

Dom: Laureles 267/1 Mdeo.

CC: AZA.13709.

Ocup: Obrero FUNSA.

8.1.76.Doc.0001.Eval: B - 2. (Y).

SERVICIO DE INFORMACION
DE DEFENSA
Dep. I

043143-7

[redacted] F51

Ficha Nº ..... confeccionada el 19-V-967

Sección 8

FOTO

Apellidos CUBAS

Nombres Juan

Fecha de Nacimiento: .....

Lugar de Nacimiento: .....

Cred. Cív.: ..... Ced. Identidad: .....

Prontuario: ..... F. Censal: .....

Padre: .....

Madre: .....

Domicilio: ..... Ciudad: .....

Otros datos (Documentos y señas personales) 39º Titular a la Cámara de Representantes.

[redacted]

Fórm. 3

043143

Documento			ANTECEDENTES
Nº	Fecha	Origen	
[illegible] 96		Partido Federal Lista 1813	Figura como 39º Titular a la Cámara de Representantes por el Partido Federal _Lista 1813_ en las Elecciones Nacionales del año en curso.

SERVICIO DE INFORMACION
DE DEFENSA

043144-5

Dep. I

Sección 91

Ficha Nº ..... confeccionada el 19-V-967

FOTO

Apellidos CUBAS

Nombres Leopoldino

Fecha de Nacimiento: .....

Lugar de Nacimiento: .....

Cred. Cív.: ..... Ced. Identidad: .....

Prontuario: ..... F. Censal: .....

Padre: .....

Madre: .....

Domicilio: ..... Ciudad: .....

Otros datos (Documentos y señas personales) 111º Titular a la Cámara de Senadores y 2º Suplente del 28º Titular a la Junta Dptal. de Montevideo.

Ficha 3

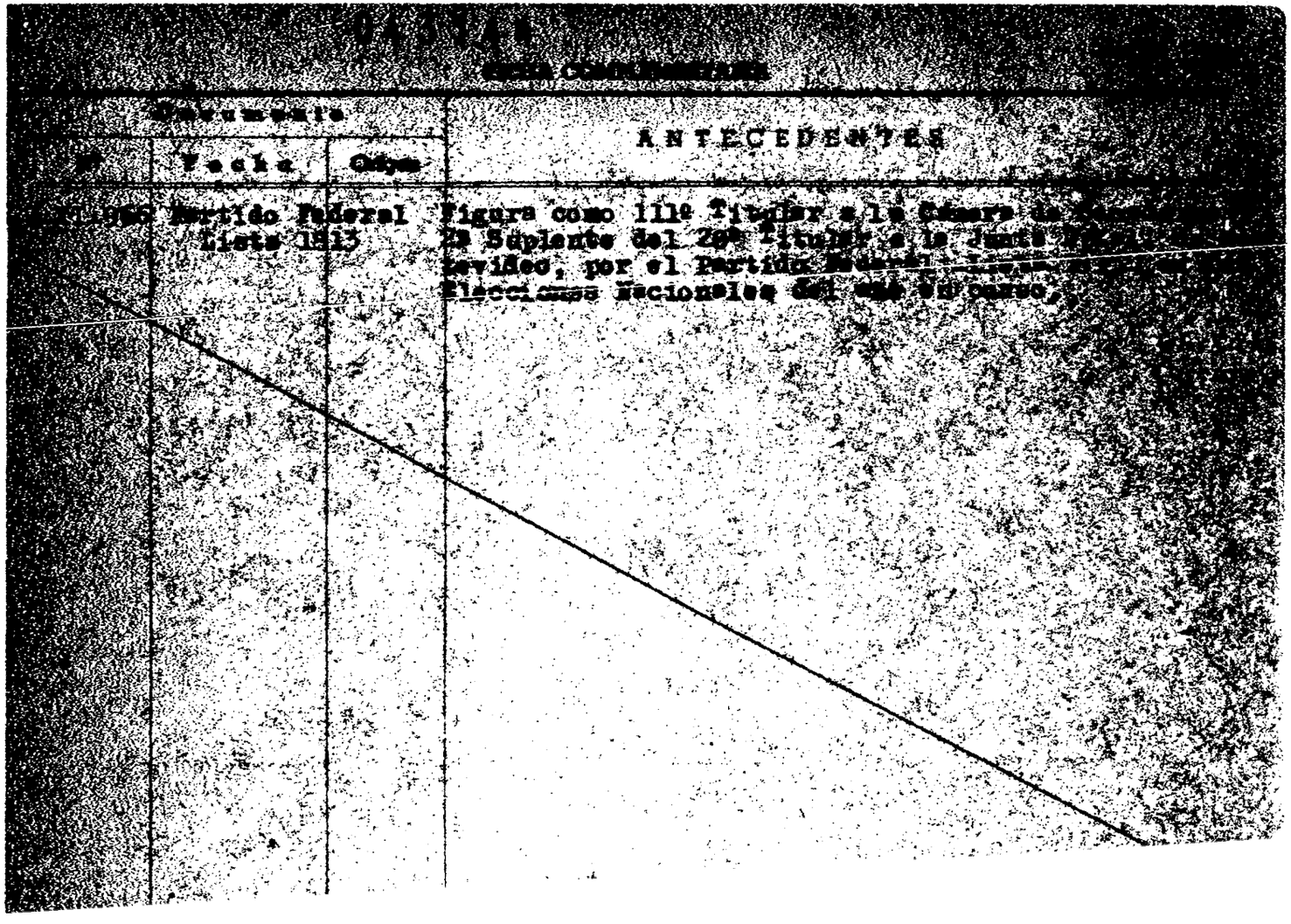

[illegible]

[illegible]

Documento			ANTECEDENTES
Nº	Fecha	Origen	
[illegible]	Partido Federal Lista 1813		Figura como 111º Titular a la Cámara de [illegible] 2º Suplente del 20º Titular a la Junta [illegible] Montevideo, por el Partido Federal [illegible] Elecciones Nacionales del año en curso.

043145-2 B-1

19.IX.66

JUNTA DE COMANDANTES EN JEFE

S. I. D.

Dep. I Secc. I

Sub Secc. A/N

Ficha Nro. _____ Confec. _____

CUBAS SIMONES — Apellidos

Luis Victor o Vito (4) — Nombres

DOCUMENTOS: C/C AOA 5171 (6) — Serie Nro. — C/I. 1.228.424 (1) — Nro. Dpto.

OTROS DOC. 192149 (7) — Pasaporte — Lib. Enrol. — etc.

NACIMIENTO: 21 años (1969) — Fecha — 4.7.947 (2) — Lugar

DOMICILIO: García de Zuñiga 3725 (1969). — Calle Nro. — Mercedes 1173 — Teléf.

PROFESION U OCUPACION: Pintoram.

LUGAR: Constructor (8) — **CARGO:** _____

IDEOLOGIA POLITICA: _____ — **CLASIFICACION:** _____

DATOS COMPLEMENTARIOS: Casado (9) — Est. Civil — ~~Maria Ramona Zouza~~ (10) — Cónyuge — Hijos

Padres: Luis Ceferino y Elida Lorenza (11) — Otros familiares

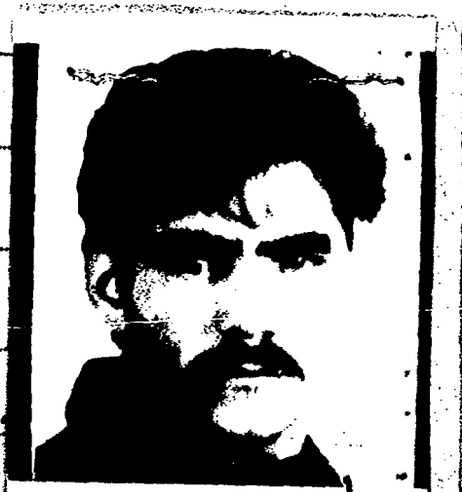

Req.No.1195
CUBAS SIMONE
Luis Victor

P.C. (9)

043145 B-2

Fecha	Documentos	ANTECEDENTES A REGISTRAR
21.X.65.	75/2166.	- El reseñado figura en una relación de personas que fueron detenidas por violación a las "Medidas de Pronta Seguridad", decretadas por el Consejo Nacional de Gobierno. Su detención de realizó por parte de la policía en el departamento de Montevideo.
24.6.969.	Parte No.1.	- Detenido por violación del Decreto de Medidas Prontas de Seguridad (E).-
11.10.976.	Doc.1302.	- Se requiere su captura por sabérsele vinculado al proscripto Partido Comunista y no haberse presentado al llamado de la Justicia Militar. (Y). Indica: (1) al (3). -
27.7.76. J.M.1ler.	Doc.0954. Turno.	- Iden doc.anterior. (Y).
25-3-82	D. 10166/81/232	Indica (4)
20.4.83	18347/82	-Figura en una relación de fecha 01.09.82, de personas refugiadas o asiladas en Argentina a partir del año 1974. Fecha de desembarco el 29.07.76, en Cuba.-EVAL:A-2 (3)
7.4.77	03000	Figura en una relación de ciudadanos uruguayos que abandonaron la Rep.Argentina como refugiados, al amparo del Comité Internacional para la Migración Europea (CIME) entre el 26.2.73 y el 27.2.77. Viajó el 29.7.76 con destino a Cuba. EVAL.: A-1 (JJ).-

ANTECEDENTES A REGISTRAR 043145

26.8.76	D.1113	- Se requiere su captura por sabérsele vinculado al proscripto Partido Comunista y no haberse presentado al llamado de la Justicia Militar.- Requerido No. 1195.- Indica (3) y (4).- ((C.C))
06.05.82	14.543/82	-Mencionado página/s 150, 174 del libro "TESTIMONIO DE UNA NACION AGREDIDA". -EVALUACION : A-1.-(GM) (LA).-
8.6.83	27076/83 Pág. 016	- 04.11.82 - En información actualizada a la fecha por el SID, se establece que figura entre los elementos del aparato armado del P.C. que realizaron cursos en KONSOMOL.- Eval: A-2.- (AA).-
9.1.75.	Doc.09.	Viajó de Uruguay a Cuba en Enero de 1968 y viceversa en Setiembre del mismo año.Eval.B-2.(H),
29.3.76.	Cdo.Esp. FF.CC.19	Viaja en el año 1967, junto a un grupo seleccionado de 17 comunistas, via SAS, hacia PRAGA, donde tomaron contacto con gente de la Embajada Cubana mientras le preparaban documentos falsos, para concurrir a Cuba y Rusia respectivamenteen tandas de tres o cuatro por vez.Los cursos comenzaron en agosto en un campamento militar de Pinar del Rio(Cuba).La última fase del entrenamiento fue cumplida en Rio Verde y Siboney donde son instruídos sobre guerrilla urbana.Este entre

FECHA	DOCUMENTOS	043145 ANTECEDENTES A REGISTRAR
		namiento duró 4 meses con clases y prácticas de tiro (fusil y pistola); teoría de los seguimientos, defensa personal, fotografía aplicada a la seguridad, contrainformación, etc.Finalmente tuvieron que trabajar en la recolección de caña de azúcar y siembre de cafetales.Por último les son entregados pasajes de avión con destino a Europa, donde pasan un mes en las Lomas de Lenín, quedando dos de ellos hospitalizados pues contrajeron disentería.El grupo regresó en setiembre de 1968.Todo el grupo fue seleccionado por el Jefe del Aparato Armado de Clandestino Aurelio PEREZ GONZALEZ.Eval.A.l.(J). La Agencia Telam informó que un grupo de 21 refugiados de nacionalidad uruguaya(ocho menores entre ellos), partieron con rumbo a Lima-Perú a bordo de un avión de Aerolíneas Argentinas.Estos después de Perú,han de proseguir viaje hacia La Habana-Cuba, y este viaje se realizó mediante el patrocinio del alto comisionado de las Naciones Unidas para Refugiados (ACNUR)y por el Chile Intergubernamental de Inmigraciones Europeas (CIME).Entre estos se encontraba el mencionado SIMONES(INF. DEL Doc.con Nº 280/76 de la Embajada del Uruguay en la Argentina)(Falta Documento).
23.6.83	Doc.26314	- Indica idem Docs. anteriores, aportando la siguiente

...///

043145 F-5

FECHA	DOCUMENTOS	CUBAS SIMONES, ANTECEDENTES A REGISTRAR Luis Víctor
		formacion: Ampliando Doc. Nº09/75 y 27076/83: 1967 Realizé curso en Cuba, de entrenamiento de guerrilla junto a 17 uruguayos más (Pinar del Río). Se establece que está vinculado a Néstor LEITES DE SOUZA, José Jorge MORENA BALARDINI.- Eval: A-2.- (SM) Indica (5)
17-10-83	31152/017	29-9-83. El Consulado uruguayo en Mexico solicita autorización para expedir pasaporte al causante. Eval. A-1 (SI) Indica (6) al (11)

16/4/83

11941 / 82	- POSEE ANTECEDENTES EN EL CO.NA.E -
PAG. 1279	EVAL - A - 1. (CD) INDICA ( ) ( ) ( )

FECHA	DOCUMENTOS	043145 ANTECEDENTES A REGISTRAR	F5-6

J. C. J. 043145

Dpto. 1

24 mayo 1976

Apellidos CUBA

Nombres Luis V.

Documentos AFIL.P.C. No.16540.

Ant, Secc: A B C D E G V

☐ ☐ ☐ ☐ ☐ ☐ ☐

Secreto

043145 **ANTECEDENTES** Fs8

Fecha ing: 31.12.68.

Or.21 años.

Dom: Mercedes 1173 .Mdeo.

Coup: Florists- Zapatero.

8.1.76.Doc.0001.Eval: B - 2. (Y).

[illegible] DE INFORMACION [illegible]

[illegible]

Confeccionado el [illegible]

Apellidos [illegible] SIMONE

Nombres Mirta

Fecha de Nacimiento 23 años (1968)

Lugar de Nacimiento Uruguay

Est. Civil Soltera

Cred. Cívica A.O.A. 5561 (1) Céd. Identidad [illegible]

Otros Documentos Pasap. Nº 373.878 (7)

Ocupación Peluquera y Estudiante.

Padre Saturino (2)

Madre Elida (3)

Domicilio Vázquez 1315 e Mercedes 1176 Gral. Flores No. 4932 (1975) (4) Ciudad Montevideo

Otros datos

CLASIFICACION: P.C. (9)

[redacted]

FICHA COMPLEMENTARIA

043140

DOCUMENTO		ANTECEDENTES
Fecha	Origen	
1-VIII-1968 Parte 99 14-II-1968 Parte 186	B72-D37	-Detenida durante las Medidas Prontas de Seguridad por manifestación no autorizada y pedrea al transporte capitalino.-
13.2.75 JPM PD 07.00 a 07.00	Doc.244	- Detenida el 2.II.75 en averiguación [illegible] procederse a allanarse su domicilio [illegible] te libros; uno titulado "Yo soy Ricardo [illegible] zo" y otro de Neruda.Posee constancias [illegible] DNII.-(SS)-
13.2.75 JPM PD 07.00 a 07.00.-	Doc.245	- Recuperó su libertad el 4.II.75.-(SS)-
[illegible]/77 [illegible] de la D.N.I.I.	Doc. 533	FI 1945 - FT 18/11/63 AF 7437 - Sec. [illegible] PP. SUSANA FLANAGAN 5/967: Se establece que es afiliada a la U.J.C. (U[illegible] de Juventudes Comunistas); estudia en la Escuela U[illegible]sitaria de Servicios Sociales .- 9/10/75: Afiliada No.23.984 al Partido Comunista [illegible] el 28/9/65, según material incautado a raíz de la [illegible]ción de Rodney Arismendi el 8/5/974. El 6/3/76 re[illegible] su libertad, pasando a la condición de Internada [illegible] Medidas Prontas de Seguridad . El 30/4/76 paso a JM[illegible] ..... ///

CUBAS SIMONE **FICHA COMPLEMENTARIA** Mirta

Documento			043146 ANTECEDENTES 75
Nro.	Fecha	Origen	

../.

25/8/76: Concurría al Hospital Maciel a retirar del Dr. Hector Ariel Machado Cabrera, los aportes partidarios que este se encargaba de recaudar.-

10/4/76: Delegada de mesa del FIDEL en las elecciones nacionales de 1971, Circuito 282 (Mercedes No.1545) lista 1001.-

21/1/77: Según acta No.2363 que le fuera tomada el 14/2/76, manifiesta que es afiliada al P.Comunista desde 1970 y trabajó en la Comisión de Recursos de la U.J.C. hasta 1973 . A partir de 1974 pasó a funcionar con su hermana Elsa en la Comisión de Recursos del P. Comunista, siendo su misión recibir los aportes de funcionarios del Banco República.- En 1974 y estando ya el P.Comunista en la ilegalidad, concurrió a una reunión efectuada en una finca de Pinamar a la que asistieron EDGAR LANZA "Chumbo", AMALIA CHIZMICH de SOLARICH "María", su hermana Elsa y otras personas que no conoce.-

19/3/77: Según Oficio del O.C.O.A fechado el 23/2/77, figura en relación de procesados del P. Comunista, por J.M.I. 1er. Turno, Art. 60(VI).-

3/5/77: La Comisión Internacional de Derechos Humanos presenta ante la Dirección de Asuntos de Política Exterior del Ministerio de RR.EE. un reclamo a los efectos de que se informe sobre la situación de su persona.-

Indica del (1) al (4).- (I)

FICHA COMPLEMENTARIA

Documento			043146 ANTECEDENTES F54
Vers.	Fecha	Origen	
	20.5.77	0475	- Integra una nómina de privados de libertad en el ambito del Ejercito al 6.8.976.- Recluido en Unidades Depandientes de al División Ejercito I.-(I).-
	20.5.77	0475(B) PME	-Situación de la misma al 6.8.76:Det.6.3.76.Procesada.Indica 3.Eval.A-1(P).-
	20/5/77 PME	D.0475(d)	Integra nómina de Internados al amparo de las MPS en los años 1973,74,75 y 76 al 6 de Agosto en el ámbito del Ejército.Internado en Marzo de 1976 por encontrarse en averiguaciones. Pasó a Juez en Abril de 1976. Eval.A-1.- (1).
	16.02.82	D. 5757/7	-Figura en una relacion de la Corte Electoral, de ciudadanos inscriptos en el Registro Civico Nacional, que se encuentran comprendidos en el Art. 1, Literal "B" del Acto Institucional 4, con prohibicion de ejercer el derecho de voto. (Procesados delitos de "Lesa Nacion").Eval. A-1.(VL) Indica ( ) ( )
	25.03.82	Doc.13068	-Figura en una relación de Movimiento de Recluídos al 31.01.82. Movimiento: Pasa a Medidas Prontas de Seguridad en el EMR 2 - Fecha: 31.01.82 - Causa: Libertad definitiva - Juez: 1a. Instancia 2do. turno - Fecha de detención: 01.12.75 - Antecedentes:

FECHA	DOCUMENTOS	CUBAS SIMONE, Mirta ANTECEDENTES A REGISTRAR 043146
25.03.82	Doc.13068	-Sentencia en 2do. Instancia el 01.10.79 a 6 años de Penitenciaría. -Figura en una relación de Internados por Medidas Prontas de Seguridad al 31.01.82. Lugar: EMR 2 - Origen: División de Ejercito I - Fecha: 29.01.82 - Antecedentes: Condenada. Eval.: A-1 (AN)
16.02.82	D.6004/81 15	-Se encuentra comprendido en el Art.lo. literal b) del Acto Institucional No.4,por haber sido procesado el 18/6/1976 por los delitos previstos en. C.P.M. 60 (VI) C.P.O. EVALUACION A-1 (LA) INDICA (6)
23.4.82	14027	Al 28.2.82 continúa en la misma situación que la indicada en el Doc. 13068/82.Eval:A-1 (00)
19.5.82	14961	30.3.82 - Continúa internado en M.P.S. en la misma situación.Eval:A-1 (00)
14.6.82	15973	24.4.82 - Bajá del EMR2 y Alta en la B.I.1 por traslado en M.P.S. Eval:A-1 (00)
16.8.82	17779/PD	-12.8.82.-Ingresó a la D.I.I. procedente de la Brigada de Infantería I encontrándose internada en el régimen de M.P.S.

...///

FECHA	DOCUMENTOS	043146 ANTECEDENTES A REGISTRAR
	///...	Es de destacar que hizo opción del Arto.168,inc.17 de la Constitución para viajar a Bélgica.Eval:A-1.(TT)
27.7.82	17179	31.5.82 - Continua internada en M.P.S. en la misma situación.Eval:A-1 (00)
01/09/82	...	-MEMO.(A) No.2015/82 PARA EL SR. 2DO.SUB-DIRECTOR/S.I.D. (P)
30.8.82	18227/PD	-29.8.82.-Partió en el vuelo 792 de la Cía.K.L.M. con destino a Bélgica,haciendo opción al Art.168 de la Constitución de la República.Eval:A-1.(Indica (7).- (TT)
13.9.82	18981	30.6.82 - Continúa internado en M.P.S. en la misma situación.Eval:A-1 (00)
20.9.82	19957	31.7.82 - Continúa internado en M.P.S. en la misma situación.Eval:A-1 (00)
24.1.83	23900	Según Radio Berlín de audición 17.1.83 declaró que la causante había sido presentada en una radiodifusora junto a Marta GARIBALDI, quienes realtaron la vida que llevaban cuando estuvieren detenidas en el Penal de Punta de Rieles y la importancia de las mujeres en la lucha que realizan las organizaciones populares en Uruguay contra el actual proceso. Eval.: A-1. (CA)

043146

FECHA	DOCUMENTOS	CUBAS SIMONE ANTECEDENTES A REGISTRAR MUERTA O NIDRO
1.7.83	....	Memo(AI 1391/83 para el C-2 ESMACO.-(i).-
12.7.83	Doc.26314 Pag.1248 al 1251	-Acta de fecha 14/FEB/976, labrada al causante por pertenecer al P.C. declara vinculaciones con Elsa CUBAS, Tito SUAREZ, Edgar LANZA, Amalia CHIZMICH de SOLARICH, Elsa ANTUNA, Maria Herminia FERRARO, Silvia GARCIA, Enrique SOSA, Eduardo GROSSO GARCIA, Nelson RAMOS y Washington CASTILLO Año 1962: Según declaraciones de Saúl ZALKIND, la causante integra en ese año la C.Nal. de Recursos y en el año 1965 junto con Silvina SALDAÑA se encarga de recaudar en la Banca Oficial, dependiendo de Elizabeth MEIZZOSO.- 27/01/76: Detenida a raíz de la Operación "Morgan.-Eval: A-2.-(SM)
10.65	14/4	Integrante de la Lista No.600 del Grupo "Vanguardia Estudiantil Progresista" en las elecciones de 1965. Es tituiar para la Com. Directiva de la Asoc. de Estudiantes de Preparatorios Nocturnos (AEPN) periodo 1965/66°
25.9.91c	1196	Delegada de Mesa por las listas 1001-2001 en las elecciones nacionales del año 1971 por el Dpto. de Montevideo. Circuito No.282 (0111) (J)

FECHA	DOCUMENTOS	043146 ANTECEDENTES A REGISTRAR F8
26.3.83.	24324/83	FECHA DE DETENIDO: 1.12.75, UNIDAD CAPTORA.A.D.1, CONDENADA 6 a.FECHA DE LIBERTAD PROBABLE: 2711.82, Art.60(V),60(I)Nal 6-60(XII)CPM.-Eval.A-1.-(FE)
20.4.83	24736/83	-03.03.83-Figura en una relación de personas nombradas por el COMITE INTERGUBERNAMENTAL PARA LAS MIGRACIONES EUROPEAS Salió con destino a Bélgica el 29.08.82, en vuelo KL.792. Entidad que solicitó el movimiento Embajada de Bélgica. Fecha de expedido el Pasaporte el 24.08.82.-EVAL:A-2 (Q)
20.4.83	24741/83	-03.03.83-Figura en una relación procedente de la T.M.R. de U.S.Perteneciente al P.C.Por opción al Art.168, viajó a Bélgica el 29.08.82.-EVAL:A-1 (Q)
20.4.83	22097/82	-10.11.82-En Consolidado de fecha 31.08.82, figura como:Detenida el 01.12.75.Sentencia 2da.I.01.10.79, 6 años de penitenciaria.Baja del B.I.1 Alta en D.I.I.el 12.08.82, por LV, por trámites salida del País.Juez 1ra.I.2do.T.-EVAL:A-1 (Q)
3.6.83	19808/01	"RADIOBERLIN" 19.9.82.- A través de su audición de la fecha, informa que la titular escribe una carta desde Bruselas, luego de dejar el Establecimiento de Reclusión de P. de Rieles, una vez cumplida su condena.- En la citada carta agradece la solidaridad observada dentro y fuera del país, a la vez, a la vez que analiza las condiciones sanitarias del referido Establecimiento.-Eval.B-2(Y)

FECHA	DOCUMENTOS	043146 ANTECEDENTES A REGISTRAR
23.8.83	30619/4	-19.8.83: en la fecha se establece que encontrandose radicada en Bélgica mantiene contactos en forma epistolar con Catalina RODRIGUEZ madre de la reclusa Edith MORALES.- Eval.:B-2.- (MB)
27.3.84	8401538/005	-17.4.979: Indica (8) y (9). Eval.A-1 (TL).-
31.3.84	8401542/009	Aporta situación juridica de la causante: -Año 1979: Integrante de la Comisión de recursos del P.C. en la U.J.C.. Recibió instrucción de cuadros militares del P.C. Art.60(VI) del C.P.M. Reclusa NO. 286. Eval. A-1 (TL).-
8.5.84	8401541/4	18.4.79:En la fecha se establece que integra una nómina de reclusas que pertenecen al P.C.-Eval.A-1.-(FE)

FECHA	DOCUMENTOS	043146 ANTECEDENTES A REGISTRAR	F 10

J. C. J. 043146

Dpto. 1

24 AGO. 1976

Apellidos CUBAS

Nombres Mirta

Documentos AFIL.P.C.No.23984.

Ant. Secc: A B C D E G V

☐ ☐ ☐ ☐ ☐ ☐ ☐

Secreto

043146 **ANTECEDENTES**

Fecha ing: 28.9.65.

Or. 20 años.

Dom: Vázquez 1315 - Constituyente

Ocup: Estudiante

8.1.76.Doc.0001.Eval: B - 2. (Y).

043147 - 8

Ficha confeccionada el día 17/[illegible]/1972

E

MINISTERIO DE DEFENSA NACIONAL
S. I. D.

Dep. I Sec. I
Sub-Secc. A/N
Ficha Nro. ..... Confec. .....

Cuba (10)

[redacted] PEREZ de HERNANDEZ (4) Miryam Nelly
Apellidos Nombres

DOCUMENTOS: C/C. FEF 3418 (8) C/I. 21.777 (7) 24.777 (6)
Serie Nro. Nro. Dpto.

OTROS DOC. .....
Pasaporte Lib. Enrol. etc.

NACIMIENTO: 18.3.948 (2) Florida (3)
Fecha Lugar

AGRACIADA (9)

DOMICILIO: Oficial 1ro. s/n (2) Arequití 434 -Treinta y Tres. (5)
Calle Nro. Teléf. Ciudad o Localidad

PROFESION U OCUPACION: Empleada de una librería

LUGAR: ..... CARGO: .....

IDEOLOGIA POLITICA: ..... CLASIFICACION: M.L.N.(T)(10)

DATOS COMPLEMENTARIOS: Soltera Casado(11) Raúl FERNANDEZ(av.S.Martín-Residen-
Est. Civil Conyuge Hijos

cia S.Martín apto.95-Caracas-Venez[redacted] (12)
Otros familiares

043147

Fecha	Documentos	ANTECEDENTES A REGISTRAR
30/8/1972	**P.Mensual D.3360**	**-Continuando con los procedimientos en el Departamento de Treinta y Tres se logra su detención junto a otras 5 personas.-(C)C)**
23/X/972	D.3708 R/D	-Permanece detenida en el Bn. I. Nº 10 (Reg. M. Nº 4).-Integrante de la Col. 21. Colaboradora.-(J).- Eval. A-2 (BB).-
26.[illegible].72	3227	Detenido 2.6.72.Proc. 15.8.72.Causal Art. 62 y 132 Inc. 6to del CPO.Personalidad.Caracter fuerte.Peligrosidad poca.Func.Col 21.Zona Treinta y Tres.Tarea colaboradora.Actitud Interrogatorio.Colab. ninguna.Conducta buena.Fac.Reclusión.Seguridad normal.Aislamiento normal.Indica (DD).-
9/VI/973	D.1225 RM4	.-Permeneee detenida en el Bn.I.Nº10.-(J).-
8.III.74	Doc.412	- Figura en una relación de personas que se hallaan amparadas en el régimen de libertad provisional.- (C.C)
20/5/77	Doc.0475 PME (b)	Integra nómina de libertades otorgadas(antes del cumplimiento de la Condena) por la J.Militar en los años 1974,75 y 76.- Detenida el 15/6/72.- Procesamiento: Art.137,62 CPO.- Tipo de libertad:Provisional.Juez:M.Ira. Inst.1er.T.-Fué liberado el 11/1/74.- Eval.A-1.- (i).
9.12.77	D.1311	- Figura en una relación de personas bajo el régimen de libertad vigilada que se encuentran actualmente controladas por la Jefatura de Rocha.-Alta el 22.11.77. Unidad: Bn.I. 10.- (U) .- Indica (4) y (5) y (6)

CUBA PEREZ de HERNANDEZ, Miriam Nelly 043147 HOJA 2 #3

FECHA	DOCUMENTOS	ANTECEDENTES A REGISTRAR
16.1.78 PEI (I)	D.0082 014/BE/78	- 20.9.73 - Fue procesada por el J.M.I. 1er. Turno por el Art. 62, 137 del C.P.M.- 26.12.73 - Se le decretó la Libertad Provisional.- 8.1.74 - El Juez Militar de 1er. Turno decretó su libertad definitiva (Compurgada con la preventiva cumplida).- Enero/78 - Se establece que fue autorizada, ya que se encontraba en Libertad Vigilada en el ámbito del Bn. I. No. 10, a radicarse en la República de Venezuela, donde se encuentra su esposo Raúl HERNANDEZ.- Se establece como futuro domicilio: Avenida San Martín , Residencia San Martin Apto 95 - Caracas - Venezuela.- Eval. A-1.- (S).-
16.02.82	D. 5757/59	-Figura en una relacion de la Corte Electoral, de ciudadanos inscriptos en el Registro Civico Nacional, que se encuentran comprendidos en el Art. 1, Literal "B" del Acto Institucional No. 4, con prohibicion de ejercer el derecho de voto. (Procesados por delitos de "Lesa Nacion").EVALUACION A-1(VL) Indica (8) (9)
16.02.82	D.6004/81/15	-Se encuentra comprendido en el Art.1o. literal b) del Acto Institucional No.4,por haber sido procesado el 20 IX 73 por los delitos previstos en. C.P.M. C.P.O. 62, 132 inc 6. EVALUACION A-1 (LA) Indica (10)

FECHA	DOCUMENTOS	043147 ANTECEDENTES A REGISTRAR
20.4.83	24862/83	-08.03.83-Figura en una relación procedente de la D.N.E. de libertades otorgadas por la Justicia Militar desde 1972 al 31.07.80.Detenido el 01.06.72, Liberado el 10.01.73.Autorizado a radicarse en Venezuela.-EVAL:A-1 (8)
2.1.83	25365/ 1895/96	-Indica idem Doc.3360/72;Indica idem Doc.3227/72 respecto a sus procesamientos. 1971/1978:En información referente al M.L.N. obtenida por el Depto.III/S.I.D. en éste período se establece:que el 11.1.74:Se encuentra en Libertad Provisional. La misma había sido detenida y procesada por haber tenido un depósito y distribuido armas del M.L.N.. Funcionó como colaboradora en "la Columna 21".Fue autorizada a radicarse en la Ciudad de Caracas (Venezuela). 1/78:Viajó a Venezuela.Indica (10) al (12)Eval A-2 (BE).-

Ficha confeccionada el día 27-4-1973

MINISTERIO DE DEFENSA NACIONAL
S. I. D.

043148-6

F E

Dep. 1 Sec. 1
Sub-Secc. A/N
Ficha Nº_____ Confec._____

OLIVERA
COEHLO de ALONZO — Yolanda
Apellidos — Nombres

DOCUMENTOS: C/C._____ C/I._____
Serie Nro. Nro. Dpto.

OTROS DOC. _____
Pasaporte Lib. Enrol. etc.

NACIMIENTO: 17años de edad (1972)
Fecha Lugar

DOMICILIO: _____
Calle Nro. Teléf. Ciudad o Localidad

PROFESION U OCUPACION: _____

LUGAR: _____ CARGO: _____

IDEOLOGIA POLITICA: _____ CLASIFICACION: _____

DATOS COMPLEMENTARIOS: _____
Est. Civil Cónyuge Hijos

Otros familiares

52

Fecha	Documentos	043148 ANTECEDENTES A REGISTRAR
22-10-72	D. 4123 J/P/M. (Nr.1)	- En base a las declaraciones de Carlos Aníbal PAZ LARROQUE se procede a allanar la finca de la calle Salto 963 donde es detenida junto a varias personas,entre ellas Oscar OLIVERA OLIVERA, integrante del M.L.N.)(C.C)
10.11.72	Doc.4114 JPM (PD) Fral.53	Según se informa luego de ser indagada recobró la libertada por Orden Superior. Indica.- (1) (00)

043149-4

FALLECIDO

NOMBRE CRUSOFF, JUAN

EDAD

DIRECCION

C. C. o C. IDENTIDAD

ESTATURA, PESO, y CUTIS

PROFESION

OBSERVACIONES

043150 - 2

Fs 1

SERVICIO DE INFORMACION DE DEFENSA

Dep. 1

V A R I O S

Confeccionado el 14.7.77.

FOTO

Apellidos CUBAS SIMONETTI

Nombres Mireya

Fecha de Nacimiento 12.2.43 33 años.

Lugar de Nacimiento

Est. Civil

Cred. Cívica Céd. Identidad 1.151.324(1)

Otros Documentos

Ocupación Tintoría "ASIA"(4)

Padre Ceferino

Madre Elida(2)

Domicilio Mercedes 1133 (1968) (3) Ciudad

Otros datos: **Org. Subversiva: P.C.(5)**

chiesa hnos. - 4 000 - 5/77

FICHA COMPLEMENTARIA Fs 2

DOCUMENTO		043150 ANTECEDENTES
Fecha	Origen	
7.4.77	Doc.0300	-Figura en una relación de ciudadanos que abandonaron la República Argentina,como refugiados al amparo del Comité Internacional para la Migración Europea.- (C.I.M.E.)entre el 26.12.1973 y el 17.2.77 .- Viajó el día 7.2.77 con destino a Cuba .- Evaluación A-1 (JJ)
	09.3.79	Se contestó por MEM(A) No.3802/78 OCOA (Y)
20.12.76	Doc.1676	En el mes de marzo del año 1964, se establece que es suscriptora de material literario de tendencia izquierdista, el cual recibe en forma personal y directamente desde Pekin,(China). Adjunto a dicho material recibe también una nota de agradecimiento por el apoyo y la colaboración prestada; suscribiéndose por largo tiempo y a la vez, solicitándole recomendar este caso especial a sus amigos.- 7.66.:Figura en el 10º lugar en la Lista Nº600 en las elecciones para integrar la Comisión Directiva de la Asociación de estudiantes de preparatorios nocturnos, por el período 1965/66. Detenida el día 21.8.68, en averiguación, siendo puesta en libertad por orden superior. Afiliada al Partido Comunista desde el día 15.7.68.EVAL:A-2 Indica (1a4) (VM)
20.04.83	10347/82	-02.09.82-Indica idem Doc. 0300/77.-EVAL:A-2 (Q)

FECHA	DOCUMENTOS	ANTECEDENTES A REGISTRAR 043150 Fs 3
19.7.83	Doc. 26314 pag. 1447 y 1448	27/01/976: Detenida a raíz de la Op."Morgan".- 29/01/986: La causante recobra la libertad.- MAR/977: Según declaraciones de Saul ZALKIND, en los años 1970/73 se integra a la C.Nal. de Recursos junto a ella lo hacen Silvina CASALLES, Hilda ORMAECHEA y Elsa CUBAS. Todo el grupo tiene como tarea reaaudar en el "Salón Popular" hasta 1973.- ABR/977: Según declaraciones de Thelman BORGES, la causante integra una Comisión Dptal. de Recursos que cubre todas las funciones que antes cubrían finanzas y Recursos.- En Acta de fecha 29/ENE/976, labrada al causante por pertenecer al P.C. declara vinculaciones con su hermana Elsa CUBAS y Mirta CUBAS.- EVAL:A-2.- (SM).-
15/11/83	11941 / 82 PAG. 1279	- POSEE ANTECEDENTES EN EL CO.NA.E - EVAL - A - 1. C (D) INDICA ( ) ( ) ( )

Es 4

FECHA	DOCUMENTOS	043150 ANTECEDENTES A REGISTRAR

J. C. J. 043150 24 AGO. 1976 Fs2

Dpto. 1

Apellidos CUBAS SIMONETTI

Nombres Mireya

Documentos AFIL.P.C.

Ant. Secc: A B C D E G V

☐ ☐ ☐ ☐ ☐ ☐ ☐

Secreto

043150 **ANTECEDENTES**

Fecha ing: 15.7.68.

Cr.25b años.

Dom: Vázquez 1315 Mdeo.

Ocup: Emp.Tintorería "ASIA".

8.1.76.Doc.0001.Eval: B - 2. (Y).

FS1

JUNTA DE COMANDANTES EN JEFE 043151-0

S. I. D.

Dep. I Secc. I

Sub Secc. XXX

Ficha Nº ..... Confec. 19.7.83

CUBAS SASTRE — Apellidos

Nelsen — Nombres

DOCUMENTOS: C/C. ..... Serie Nº ..... C/I. ..... Nº ..... Dpto.

OTROS DOC. ..... Pasaporte ..... Lib. Enrol. ..... etc.

NACIMIENTO: 45 años en 1983 — Fecha ..... Uruguay — Lugar

DOMICILIO: Block 7 Torre 3 Apto. 106 Parque Pesadas (1983) — Calle ..... Nº ..... Telef. ..... Ciudad o Localidad

PROFESION U OCUPACION: .....

LUGAR: ..... CARGO: .....

IDEOLOGIA POLITICA: ..... CLASIFICACION: .....

DATOS COMPLEMENTARIOS Casado — Est. Civil ..... Cónyuge ..... Hijos

..... Otros familiares

Fecha	Documentos	043151 ANTECEDENTES A REGISTRAR
18.7.83	28546/2 P.D.	-11.7.83.-En relación a las manifestaciones de protestas, consistentes en golpeteos de ollas y apagones de luz realizados en el Parque Posadas, fue interrogado respecto a los ruidos, sobre todo los lunes, quién manifestó no haber escuchado dichos ruidos. Eval: A-1. (TT)

SERVICIO DE INFORMACION
DE DEFENSA
Dep. 1

043152-8

Ficha Nº ..... confeccionada el 19-7-967

Sección 19

FOTO

Apellidos CUBAS

Nombres Nesca

Fecha de Nacimiento: .....

Lugar de Nacimiento: .....

Cred. Cív,: ..... Ced. Identidad: .....

Prontuario: ..... F. Censal: .....

Padre: .....

Madre: .....

Domicilio: ..... Ciudad: .....

Otros datos (Documentos y señas personales) 114º Titular a la Cámara de Senadores y 2º Suplente del 25º Titular a la Junta Dptal. de Montevideo.

[redacted]

Fórm. 3

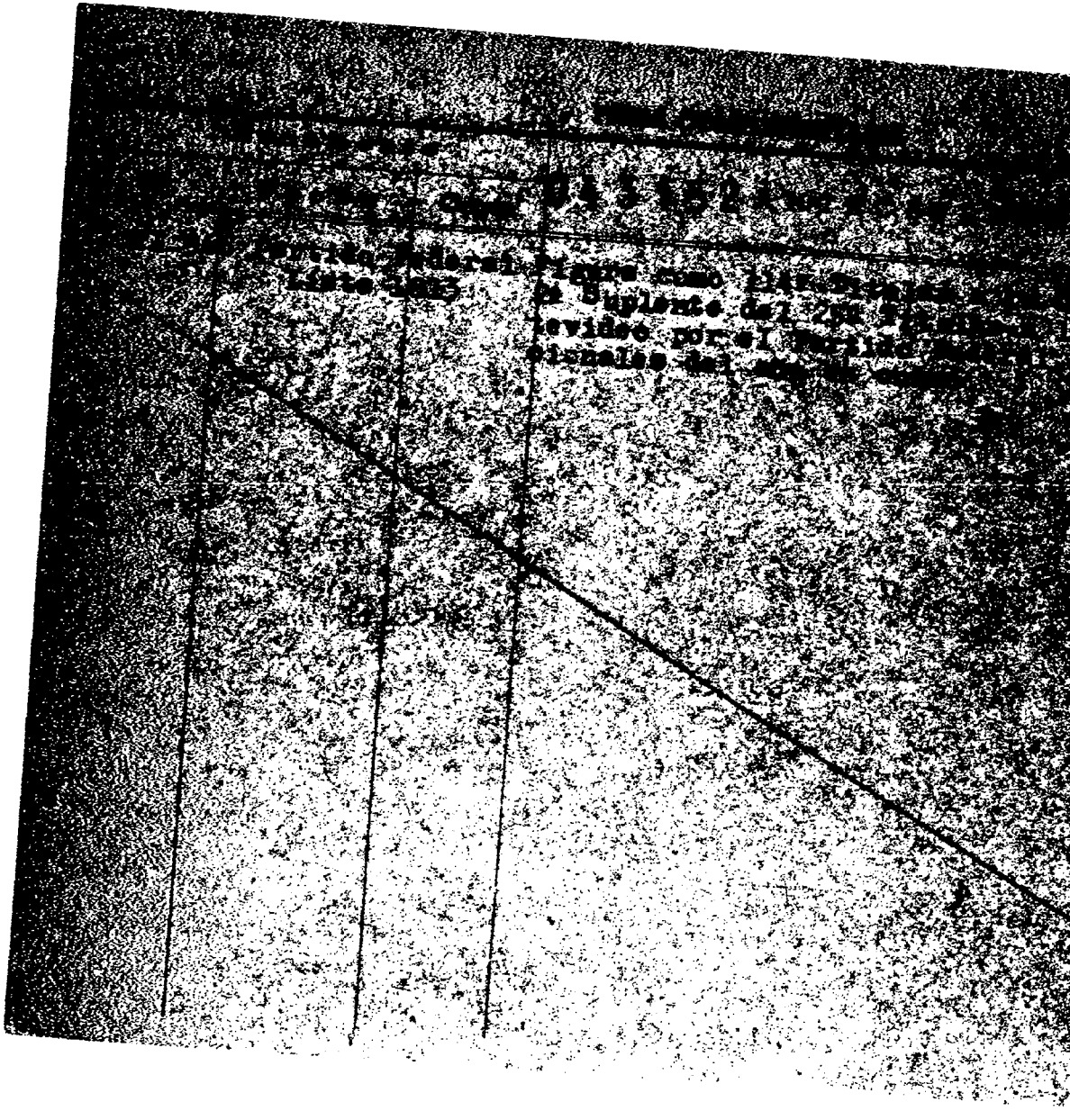

CIVIL Y GOBIERNO

JUNTA DE COMANDANTES EN JEFE 043153-6

S. I. D.

Dep. I Secc. I

Sub Secc. A/N

Ficha Nº ..... Confec. 7.10.81

CUBAS MERCAPIDE (1) — Apellidos

Pedro — Nombres

DOCUMENTOS: C/C S.A.A.3324 (2) — Serie, Nº

C/I. 79515(Lavalleja) (3) — Nº, Dpto.

OTROS DOC. ..... Pasaporte, Lib. Enrol., etc.

NACIMIENTO: 73 años (1982) (4) — Fecha, Lugar

DOMICILIO: De la Llana 676 (5) — Calle, Nº, Teléf.

Minas (6) — Ciudad o Localidad

PROFESION U OCUPACION: Jubilado (7)

LUGAR: ..... CARGO: .....

IDEOLOGIA POLITICA: Partido Nacional Nov/82 Blanco Lacalle-Cubas (8)

CLASIFICACION: CONVENCIONAL (9) Coord. Nacional Herrerista. Agrup. Herrera-Morales Arrillaga. Lista 3.

DATOS COMPLEMENTARIOS: ..... Cónyuge, Viudo (10) Est. Civil, Hijos

..... Otros familiares

043153

Fecha	Documentos	ANTECEDENTES A REGISTRAR
25.9.81.	8190	-Es designado como Vocal de la Coordinadora Nacional Popular Herrerista en la asamblea celebrada el 12.9.81., en la Casa del Partido Nacional.-Ocupa el cargo de Representante del Dpto. de Lavalleja. Eval. A-1. (AK)
18/1/83	23491/037	Electo 19. titulares. de Organo Deliberante Nacional del Partido Nacional por el Departamento de Lavalleja. Hoja de Votación S.A.I de acuerdo al resultado de las Elecciones Internas de los Partidos Políticos habilitados, efectuadas el 28-XI-82. — Eval. A-1 (BB). Indica 1 al 10
21.3.83.	24824/83	"EL DIA" 5/3/83: Se postula como titular por la lista 84, (Oribe, Saravia, Herrera) para ocupar cargos en el Directorio del Partido Nacional.-(FE)
1.7.83	24701/14	Indica idem al doc. 24824, aportando que figura en el 13avo lugares de los titulares.Eval.A-1.(ME)
6.9.83	16379/09	9.6.82:En la fecha se establece que el causantes uno de los principales líderes del P.N.,contando con mediana aceptación en el Dpto.de Lavalleja.Cabe agregar que es neutral frente al actual Proceso.-Eval:A-2(AD)

Imp. Nacional 716/79

JUNTA DE COMANDANTES EN JEFE

S. I. D.

043154-4 22 ENE Sep. 1979

Secc. I

Sub Secc. A/N

Ficha Nro. ____ Confec. ____

CUBAS BORGES de PORTA (6) Susana Cristina

Apellidos Nombres

DOCUMENTOS: C/C BCB 20488 C/I. 1.141.752 (1)

Serie Nro. Nro. Dpto.

OTROS DOC. ____

Pasaporte Lib. Enrol. etc.

NACIMIENTO: 9.11.48 (2) Montevideo

Fecha Lugar

DOMICILIO: Ma. Stagnero de Munar 2386 (3)

Calle Nro. Teléf. Ciudad o Localidad

PROFESION U OCUPACION: Practicante (Medicina) en el M.S.P. (4)

LUGAR: ____ CARGO: ____

IDEOLOGIA POLITICA: ____ CLASIFICACION: ____

DATOS COMPLEMENTARIOS: Casado (5)

Est. Civil Cónyuge Hijos

Otros familiares

043154

Fecha	Documentos	ANTECEDENTES A REGISTRAR
25 SET. 1978 -1196		- Delegado de M[illegible] por las listas 90-190.- , en las elecciones nacionales del año 1971, por el Departamento de Montevideo.- . Circuito Nº. 1880-1881 .- (0112) (V)
6.11.78	--------	En la fecha solicita Constancia de Habilitación para Cargos Públicos, Nro. 1519 en la Sec. 15a. de Policía. El Dpto. Nro. 3 de la D.N.I.I. registra: 14.11.77- Por Resolución Nro. 1476/77 del P.E. fue contratada para desempeñar tareas de confección de preparados históricos en el Inst. de Inv. Biológicas "Clemente Estable". Según Diario Oficial del 5.10.77(Nº20105). 25.11.77 - Por orden del Jefe de Policía se determina mantener la Categoría "C" de la Constancia sobre Anotaciones en Ficheros Policiales de Inteligencia. 27.2.78 - Se establece que la causante es designada para integrar el Cuadro de Suplentes Internos del M.S.P.- Indica del (1) al (6).- --qq--.

043154 F 3

JUNTA DE COMANDANTES EN JEFE

Dep. I Secc. I

Sub Secc. A/N

S. I. D.

Ficha Nº ..... Confec. 25/7/81

CUBAS BORGES, Susana Cristina

Apellidos Nombres

DOCUMENTOS: C/C S.C.B. Nº.20.488 C/I. 1.141.752

Serie Nº Nº Dpto.

OTROS DOC.

Pasaporte Lib. Enrol. etc.

NACIMIENTO: 09 de Noviembre de 1948 Montevideo

Fecha Lugar

DOMICILIO: Pasaje "F" esq. Calle 3 - Camino Carrasco y Felipe Cardozo - Montevideo

Calle Nº Teléf. Ciudad o Localidad

PROFESION U OCUPACION: Empleada

LUGAR: Instituto de Inv. Biológicas "Clemente Estable" **CARGO:** Preparadora e Investigadora en Biofísica.-

IDEOLOGIA POLITICA: **CLASIFICACION:**

DATOS COMPLEMENTARIOS:

Cónyuge Est. Civil Hijos

PADRES - Ramón y Lucía Sonén

Otros familiares

154

Fecha	Documentos	043154 ANTECEDENTES A REGISTRAR
25/IX/978	1196 Pag.113	-Delegada de Mesa por las Listas 90 y 190 del Frente Amplio, en el Circuito No.1880/81 del Departamento de Montevideo, en las elecciones nacionales de 1971.- (CC)
23/I/981 No.4040 - MONTEVIDEO	C.H.C.P. PERMANENCIA	- ANTECEDENTES REGISTRADOS EN EL DPTO.No.3 DE LA D.N.I.I. - Igual anotación registrada en el S.I.D. como Delegada de Mesa.- 05/XII/977 - En la fecha se completan datos personales de la causante, obtenidos en nota de reclamo presentada al Señor Jefe de Policía al haberle sido negado el Certificado de Fé Democrática.- 25/XI/977 - En la fecha y por orden del Sr. Jefe de Policía, se determina mantener la CATEGORIA "C" de la Constancia sobre Anotaciones en Ficheros Policiales de Inteligencia.- 23/II/978 - Según Diario Oficial No. 20.200 se establece que la causante es designada para integrar el Cuadro de Suplentes Internos del M.S.P..- 06/XI/980 - Solicita en la Seccional 15a., Constancia de Habilitación para Cargos Públicos, expidiéndosele CATEGORIA "C".- 25/7/981 - En la fecha se contestó dicha Constancia para PERMANENCIA de la causante en el Instituto de Investigaciones "Clemente Estable" del Ministerio de Educación y Cultura.- (CC)
C.H.C.P.No.1/81 Sec. 16a. MONTEVIDEO-INGRESO.-		-20/8/81-Se contestó para INGRESO en el M.S.P..-(U)

Imp. Nacional 716/79

043154

FECHA	DOCUMENTOS	CUBAS BORGE de PORTA, ANTECEDENTES A REGISTRAR Susana Cristina 75
01.3.83.	20492/82	Habiendo solicitado C.H.C.P. el 23.01.81., se le otorgó Cat. "C" el 27.5.82. Eval. 1.1.(AE).

MINISTERIO DE DEFENSA NACIONAL

S. I. D.

043155 -/

25 SET. 1974

Dep. I Secc. I

Sub - Secc. G

Ficha Nro. _____ Confec. _____

CUBELI

Apellidos Nombres

DOCUMENTOS: C/C. _____ C/I. _____

Serie Nro. Nro. Dpto.

OTROS DOC. _____

Pasaporte Lib. Enrol. etc.

NACIMIENTO: _____

Fecha Lugar

DOMICILIO: _____

Calle Nro. Teléf. Ciudad o Localidad

PROFESION U OCUPACION: Empleado

LUGAR: AMDET CARGO: _____

IDEOLOGIA POLITICA: _____ CLASIFICACION: Delegado gremial

DATOS COMPLEMENTARIOS: _____

Est. Civil Conyuge Hijos

Otros familiares

043155

Fecha	Documentos	ANTECEDENTES A REGISTRAR
15.8.73	2365	Figura en información obtenida en interrogatorios realizados a detenidos gremiales en la E.A.y S. (K)

Ficha confeccionada 5/11/74

MINISTERIO DE DEFENSA NACIONAL 043156-9 Dep. 1 2 Sec. 1 E51

S. I. D.

Sub. Secc.

Ficha Nro. ..... Confec. .....

CUBELLI — Apellidos

Antonio Francisco — Nombres

DOCUMENTOS: C/C. ..... Serie ..... Nro. ..... C/I. ..... Nro. ..... Dpto.

OTROS DOC. ..... Pasaporte ..... Lib. Enrol. ..... etc.

NACIMIENTO: ..... Fecha ..... Lugar

DOMICILIO: ..... Calle ..... Nro. ..... Teléf. ..... Ciudad o Localidad

PROFESION U OCUPACION: .....

LUGAR: ..... **CARGO:** .....

IDEOLOGIA POLITICA: ..... **CLASIFICACION:** .....

DATOS COMPLEMENTARIOS: ..... Est. Civil ..... Cónyuge ..... Hijos

..... Otros familiares

043156

Fecha	Documentos	ANTECEDENTES A REGISTRAR
22/7/74	1824	Figura en una nómina de civiles bajo la responsabilidad del Ejército. Con fecha 3/7/74 fue evacuada de B1.1 y trasladado a JPm.

SERVICIO DE INFORMACION DE DEFENSA
Dep. I

043157-7

FI [redacted]

..... Sección "C"

Ficha Nº [redacted]

Nombres y Apellidos: CUBELLI Domingo R.

Fecha y Lugar Nac.: .....

Cred. Cív.: Serie ..... Nº ..... Ced. Identidad: .....

Otros documentos: .....
(Pasaporte - Libreta Enrolam. - etc.)

Domicilio: ....
(Ciudad o Localidad) (Calle) (Nº) (Teléf.)

Profesión: .....

Cargo y Lugar: Peón de Talleres Automóviles

Ideol. Política: COMUNISTA Actuación Dirigente.Integrante Comisión Anterior Asociación Peones de Talleres Automóvil.-

Datos Complementarios: .....

Apreciación General: .....

.....

.....

Ficha confeccionada: Montevideo, agosto 26 de 1950

Foto

Fórm. 4

043157

FICHA COMPLEMENTARIA

Documento		ANTECEDENTES
Fecha	Origen	
28-VII-50	Justicia	Firmante del Llamamiento de Estocolmo.-

MINISTERIO DE DEFENSA NACIONAL
S. I. D.

043158-5

Dep. 1 Secc. 1
Sub - Secc. G Ts/
Ficha Nro._____ Confec. 14/1

14/3/73

CUBELO — Apellidos
JENY — Nombres

DOCUMENTOS: C/C _____ Serie _____ Nro. _____ C/I _____ Nro. _____ Dpto.

OTROS DOC. _____ Pasaporte _____ Lib. Enrol. _____ etc.

NACIMIENTO _____ Fecha _____ Lugar

DOMICILIO: _____ Calle _____ Nro. _____ Teléf. _____ DURAZNO Ciudad o Localidad

PROFESION U OCUPACION: ESTUDIANTE 4to.B (año 1970)

LUGAR: Durazno CARGO: _____

IDEOLOGIA POLITICA Demócrata CLASIFICACION _____

DATOS COMPLEMENTARIOS _____ Est. Civil _____ Conyuge _____ Hijos

[illegible]

Otros familiares

Fecha	Documentos	043158 ANTECEDENTES A REGISTRAR	752
6/11 /70	B48/D7	Integra el grupo(demócrata) de la Prof.LIRA LARROSA, que trabaja combatiendo las resoluciones y política estudiantil de la Asoc.de Estudiantes Liceales (izquierdistas)del Dpto.de Durazno.(RR)	

MINISTERIO DE DEFENSA NACIONAL 043159-3 20 JUN. 1974

S. I. D.

Dep. I Secc. I

Sub - Secc. G

Ficha Nro.____ Confec.____

CUBELO — Apellidos

Juan — Nombres

DOCUMENTOS: C/C.____ (Serie / Nro.) C/I.____ (Nro. / Dpto.)

OTROS DOC. ____ (Pasaporte / Lib. Enrol. / etc.)

NACIMIENTO: ____ (Fecha / Lugar)

DOMICILIO: ____ (Calle / Nro. / Teléf. / Ciudad o Localidad)

PROFESION U OCUPACION: Funcionario U.T.E.

LUGAR: Central Batlle **CARGO:** Limpiador

IDEOLOGIA POLITICA: Comunista **CLASIFICACION:** Activista

DATOS COMPLEMENTARIOS: ____ (Est. Civil / Conyuge / Hijos)

____ (Otros familiares)

043159

82

Fecha	Documentos	ANTECEDENTES A REGISTRAR
11.2.74	0580	Participó en una reunión con Rogelio Zorrón Nieves en la enfermería de la Central Batlle. (K)

SERVICIO DE INFORMACION DE DEFENSA
Dep. I

Sección .....

MINISTERIO DE DEFENSA NACIONAL M/F
SERVICIO DE INFORMACION DE DEFENSA

Ficha N° [illegible] confeccionada el 13/7/966

043160-1

FOTO

Apellidos CUBELO

Nombres Raúl

Fecha de Nacimiento: .....

Lugar de Nacimiento: .....

Cred. Cív.: ..... Ced. Identidad: .....

Prontuario: ..... F. Censal: .....

Padre: .....

Madre: .....

Domicilio: Calderón de la Barca 2182 Ciudad: Montevideo.

Otros datos (Documentos y señas personales) .....

FICHA COMPLEMENTARIA

Documento			043160 ANTECEDENTES
...	Fecha	Origen	
	15/[illegible]/966	77/30	Suscriptor de propaganda comunista [illegible] Editorial Pueblos Unidos. Domicilio- Calderón de la Barca [illegible]

043161-8

JUNTA DE COMANDANTES EN JEFE

S. I. D.

V.

Dep. I Secc. I

Sub Secc. XXX

Ficha Nº ..... Confec 24/7/81

CUBERO FREGOSSI (Apellidos) Teresa (Nombres)

DOCUMENTOS: C/C B.T.B. 19.919 (Serie / Nº) C/I. 1.582.022 (Nº / Dpto.)

OTROS DOC. ..... (Pasaporte / Lib. Enrol. / etc.)

NACIMIENTO: 24/10/58 (Fecha) Uruguay (Lugar)

DOMICILIO: Senda Vehicular (A) 40, entre Cibils y Sanfuentes, Cerro. (Calle / Nº / Teléf. / Ciudad o Localidad)

PROFESION U OCUPACION: Empleado.

LUGAR: ANCAP - PLUNA (Ingreso)(1) **CARGO:** Operador Programador NCR

IDEOLOGIA POLITICA: ..... **CLASIFICACION:** .....

DATOS COMPLEMENTARIOS: Casada(2) (Cónyuge / Est. Civil / Hijos)

Hijo de - Rafael y Adelaida(3) (Otros familiares)

043161

Fecha	Documentos	ANTECEDENTES A REGISTRAR
13.06.81	Doc .4898	Funcionario de ANCAP desde el 1/1/79, hasta el 19/5/81. Por omisión, de acuerdo con los artículos 19 del Estatuto del funcionario ANCAP y 27 y siguientes de la Reglamentación de Asistencias, fue dado de BAJA. Evaluación A-1. (AM).
14/7/81 C.E.C.P.No. 318/81 MDEC.ING.PIUNA		- 14/10/81 - En la fecha se contestó dicha Constancia para Ingreso sin anotaciones a nombre del causante.- Inc.del(1) al (3).-(VV)

Imp. Nacional 716/79

SERVICIO DE INTELIGENCIA
División I
(Seguridad)

MINISTERIO DE DEFENSA NACIONAL
SERVICIO DE INFORMACION DE DEFENSA
M / F
043162

Sección FS/
Act. Ant. Nac.
Ficha N.º 1797

Nombres y Apellidos: CUBIELLA José Luis

Fecha de Nacimiento: .....

Lugar de Nacimiento: .....
(País - Ciudad o Localidad - etc.)

Cred. Civ.: Serie ..... N.º ..... Ced. Identidad: .....

Otros documentos: .....
(Pasaporte - Libreta Enrolam. - etc.)

Foto

Domicilio: .....
(Ciudad o Localidad) (Calle) (N.º) (Telef.)

Filiación

Edad Aparente ..... Color del Cutis .....

Color del Cabello ..... Estatura Aproximada .....

Complexión ..... Aspecto Social .....

Señas particulares .....

.....

Ficha confeccionada en MONTEVIDEO el abril 29 de 1964.-

043162

ACTIVIDADES

(1) Laborales: Profesión ..... Lugar de trabajo .....

Cargo ..... Antigüedad .....

Otras Actividades .....

.....

(2) Políticas: Ideología SOCIALISTA Actuación .....

Antecedentes .....

Antecedentes familiares .....

(3) Sociales: Estado Civil ..... Religión ..... Figuración .....

Grado Instrucción ..... Lugares que frecuenta .....

(4) Económicas: Situación ..... Capital aprox. ..... Vehículo ..... marca y N.o

Otros datos .....

Datos Complementarios .....

Apreciación Personal Gral. .....

.....

.....

JOSE LUIS FICHA COMPLEMENTARIA CUBIELLA 753

Documento		043162 Antecedentes
Fecha	Origen	
29.IV.964.-	B-75-(1)-D.211.	-Secretario Electoral de la Comisión Liberación del Partido Socialista, electo el pasado 6.IV.-

151

043163-5

JUNTA DE COMANDANTES EN JEFE
S. I. D.

Dep. I Secc. I
Sub Secc. A/N
Ficha Nro. ____ Confec. ____

CUBILLA VILLEGAS — Apellidos
Bibiano Bernabé — Nombres

DOCUMENTOS: C/C MAA 29.368 (Serie / Nro.) C/I. ____ (Nro. / Dpto.)

OTROS DOC. ____ (Pasaporte / Lib. Enrol. / etc.)

NACIMIENTO: 2.12.05 (Fecha) ____ (Lugar)

DOMICILIO: Sanchez - Agraciada y Pedro Gonzalez (Calle / Nro. / Teléf. / Ciudad o Localidad)

PROFESION U OCUPACION: Jornalero

LUGAR: ____ CARGO: ____

IDEOLOGIA POLITICA: Comunista CLASIFICACION: ____

DATOS COMPLEMENTARIOS: ____

Est. Civil [redacted] Cónyuge Hijos

Otros familiares

043163

Fecha	Documentos	ANTECEDENTES A REGISTRAR
17.5.76	D. 0689	- Afiliado al Partido Comunista No. 62.906, fecha de ingreso el 30.11.71.- Eval. B-1.- (S).-

J. C. J. FICHADO EN A/N

Dpto. 1 043163

Apellidos CUBILLA VILLEGAS

Nombres Bibiano Bernabé

Documentos: C.C.: MAA 29.368

Ant, Secc.	A	B	C	D	E	G	V
	X						

Secreto

043163 ANTECEDENTES

17.5.76 Doc. 0689 Eval. B-1.- (S).-

F. de Nac.: 2.12.05

Dom.: Sanchez - Agraciada y Pedro Gonzalez

Ocup.: Jornalero

Afil. No.: 62.906

F. de Ing.: 30.11.71

MINISTERIO DE DEFENSA NACIONAL

S. I. D.

043164-3

Dep. I Secc. I

Sub - Secc. G

Ficha Nro. ____ Confec. ____

F5 1

CUBILLA — Apellidos

Graciela — Nombres

DOCUMENTOS: C/C. ____ Serie ____ Nro. C/I. ____ Nro. ____ Dpto.

OTROS DOC. ____ Pasaporte ____ Lib. Enrol. ____ etc.

NACIMIENTO: ____ Fecha ____ Lugar

DOMICILIO: ____ Calle ____ Nro. ____ Teléf. ____ Ciudad o Localidad

PROFESION U OCUPACION: Estudiante

LUGAR: Instituto Magisterial CARGO: ____

IDEOLOGIA POLITICA: Izquierdista CLASIFICACION: Activista

DATOS COMPLEMENTARIOS: ____ Est. Civil ~~Soltera~~ ____ Conyuge ____ Hijos ____

Otros familiares

043164 52

Fecha	Documentos	ANTECEDENTES A REGISTRAR
12.9.73	2887	Figura en relación de alumnos izquierdistas del Inst. Magisterial. (K) (Eval.A-3)(LL).-

SERVICIO DE INTELIGENCIA

Div. I (Seguridad)

Sección .....

MINISTERIO DE DEFENSA NACIONAL
SERVICIO DE INFORMACION DE DEFENSA
F

Ficha N.º [illegible] confeccionada el 18-Set.-961.-

043165-0

Apellidos CUBILLA CORREA

Nombres Hugo

Fecha de Nacimiento: 4 de diciembre de 1938.-

Lugar de Nacimiento: 18a.Secc. Montevideo.-

Cred. Civ.: C.D.A. 20468 Ced. Identidad: .....

Padre: Bernardino Cubilla

Madre: Margarita Correa

Domicilio: ..... Ciudad: .....

Otros datos: (Documentos y señas personales) .....

FICHA COMPLEMENTARIA

Documento			043165 Antecedentes
N.°	Fecha	Origen	
Memorand.	14-Set.-61	J.P.M.-	-Prontuario de Identificación Criminal No.184.150.- Enero 3 de 1959.-Encubrimiento en hurto.-Investigaciones.Juzg. Ldo. de Instruc. y Correccional de Fer ia.- Octubre 21 de 1960.-El Juzgado Ldo. de Instrucción y Correccional de 2do. Turno, por Oficio No. 4027, comunica que el proceso seguido al causante por el delito antes citado, terminó el 3 de mayo de 1960, por sentencia de primera instancia, dictada por ese Juzgado.-

043166-8

JUNTA DE COMANDANTES EN JEFE 20.5.81 VARIOS Dep. I Secc. I

S. I. D.

Sub Secc. A/N

Ficha Nº ..... Confec. .....

CUBILLA CORREA (1) — Irineo

Apellidos — Nombres

DOCUMENTOS: C/C ..... Serie ..... Nº ..... C/I. ..... Nº ..... Dpto.

OTROS DOC. ..... Pasaporte ..... Lib. Enrol. ..... etc.

NACIMIENTO: ..... Fecha ..... Lugar

DOMICILIO: ..... Calle ..... Nº ..... Teléf. ..... Ciudad o Localidad

Changador

PROFESION U OCUPACION: Obrero(2)

LUGAR: ASSER S.A. IMPER/AGRO (3) CARGO: .....

IDEOLOGIA POLITICA: ..... CLASIFICACION: .....

DATOS COMPLEMENTARIOS: ..... Est. Civil ..... Cónyuge ..... Hijos

[redacted]

..... Otros familiares

Fecha	Documentos	043166 ANTECEDENTES A REGISTRAR fo 2
20.10.79 P.D1232/79	152 7	-ue identificado como uno de los integrantes del grupo de changa dores de ASSER S.A. que se negara a trabajar, a la vez que entor peciera la entrada de los demás operarios a dicha planta.(M).-
26.10.79 PD 6a6	1538	-22.8.79: En el día de ayer fue detenido. Al ser indagado acepta haber tomado conocimiento de los hechos pero no haber participado de los mismos. Fue conducido,conjuntamente con UBIEDO DIAZ,ante el Sr. Juez Letrado de Instrucción de 1er.turno,quién dispuso que recuperar su libertad,en carácter de emplazado,previa comunicación al Sr.Juez Militar de Turno.Indica (1).(TT)
26.10.79 PD 6a6	1539	-Se comunicó al Sr.Juez Militar de Instrucción de 2do.turno sobre su situación,quién dispuso que se diera cumplimiento a la resolución del Sr.Juez de Instrucción.(TT)
13.12.82	D.22973	-8.12.82-Se retiró conjuntamente con otros 7 compañeros más de su lugar de trabajo, por falta de pago de la 2da. quincena del mes de Noviembre.Atento a ello el Jefe de Personal de la Empresa IMPER-AGRO comunicó a la Secc.19na. Entrevistado PEREZ ALMEYRA Vicente Rolando(Jefe de Personal) manifestó que en la fecha estaban trabajando en el turno de 06.00 a 14.00.20 obreros a los cuales se les ha-

FECHA	DOCUMENTOS	Cubilla Irineo ANTECEDENTES A REGISTRAR 043166 B3
		bía manifestado que debido a la falta de trabajo se retirarían a la hora 10.00.Por lo que estando en el lugar a la hora 10.30 y en virtud de haber llegado 2 camiones frigoríficos, se les dió la órden de cargarlos, circunstancias éstas en que el causente y los demás obreros aprovecharon para rehusarse dado que el pago de la 2da. quincena que los obreros reclamaban sería pagada el día 10 del cte, motivando así el abandono de sus tareas.Cabe agregar que los mismos fueron suspendidos Eval: A-1 (M).-Indica (2)(3)
13.12.82	22972	-9.12.82-Consultado el Jefe de Personal de la Firma IMPER-AGRO, manifesto que el causante fue despedido.Eval: A-1(M)

MINISTERIO DE DEFENSA NACIONAL
S. I. D.

043167-6

17 JUN 1976

Dep. I Secc. I
Sub - Secc. G
Ficha Nro. ____ Confec. ____

CUBILLA DUPONT (1) MARGOT
Apellidos Nombres
de HERNANDEZ (2)

DOCUMENTOS: C/C BFB 38072) C/I 17.213 (3).
Serie Nro. Nro. Dpto.
1.167.892 (8)

OTROS DOC. ____
Pasaporte Lib. Enrol. etc.

NACIMIENTO: 42 años en 1976 (9)
Fecha Lugar

DOMICILIO: Isla de Flores 1708 // Mcal. Juan Antonio López 4728 (4)
Calle Nro: Telef. Ciudad o Localidad

Carlos Lopez 4793 (10)

PROFESION U OCUPACION: Empleada del Hospital de Clínicas (11)

LUGAR: ____ CARGO: Auxiliar de Farmacia (5).

IDEOLOGIA POLITICA: ____ CLASIFICACION: Dirigente

DATOS COMPLEMENTARIOS: Casada (6)
Est. Civil Conyuge Hijos

[redacted]

Otros familiares

043167

Fecha	Documentos	ANTECEDENTES A REGISTRAR
17.6.75	842 Ev.A-1.	Suplente de la Asociación Funcionarios del Hospital de Clínicas.(AFHC).(E).-
29.7.76 PD. 7 a 7	990	9.7.76 -Detenida en el local de la Asociación Sindical del Uruguay en momentos que conjuntamente con otras personas e fectuaban una reunión no autorizada. Contaban con la presencia del dirigente laboral internacional Carlos Luis custer. Los temas que se trataron aparte de los diferentes enfoques del gremialismo en nuestro País, versaron sobre el Sindicato de Bancarios y de Salud Pública.- (DD) (1)
29.7.76 PD. 7 a 7	993	12.7.76 -Fue internado en el régimen de MPS al integrar una reunión político gremial.- (DD)
13.8.76 PD. 7 a 7	1068	13.7.76 -Recuperó la libertad.- (DD)
7/11/77	Doc 1163.	Se postuló como candidato a la lista N°89 de tendencia marxista, para integrar las Comisiones Directivas y Fiscales de la Asociación de Funcionarios del Hospital de Clínicas entre los años 1965-1973. Indica (2) al (5).No lleva evaluación. (C).-

FECHA	DOCUMENTOS	043167 ANTECEDENTES A REGISTRAR F3
15.4.82.	D.2879	Detenida a la salida del Local donde funciona A.S.U., sito en Lavalleja No.1836 en donde se realizó una reunión no autorizada, indagada la causante manifestó que: el día ante de la reunión próximo a la hora 22.00', la llamó Luis GONZALEZ quien le dijo que iba a venir uh muchacho de Bs. As. por lo tanto llamó por telefono a Mabel FIGUEROA a A.S.U., con el fin de averiguar quien era la visita la cual le contestó que era Carlos CUSTER. Es de destacar que la causante se refirió a su esposo que era obrero Textil, siendo despedido por mala conducta, dedicandose actualmente a vender periódicos y el mismo fue fue Secretario Gral. de A.S.U., no concurriendo actualmente ,aunque cree que actualmente figura como tal, conociendo a Omar MACHADO como Presidente de dicha Institución. La causante era integrante de la Asociación de Funcionarios del Hospital de Clínicas, cesando ante la disolución de los sindicatos por el Poder Ejecutivo, en la referida reunión se expresó que el movimiento sindical del Hospital era floreciente lo cual se informo a el representante de la Central Latinoamericana de Trabajadores. La causante menciona que su esposo no esta de acuerdo con la actual orientación de A.S.U. Eval.A-2.- (FR) Ind. (6) a (11).-

FECHA	DOCUMENTOS	043167	ANTECEDENTES A REGISTRAR

Ficha confeccionada 4/11/74

MINISTERIO DE DEFENSA NACIONAL
S. I. D.

043167

Dep. 1 Sec. 1
Sub - Secc. A/N
Ficha Nro..... Confec. .....

CUBILLA de HERNANDEZ (1) — Margot.
Apellidos — Nombres

DOCUMENTOS: C/C..... Serie Nro. C/I..... Nro. Dpto

OTROS DOC. ..... Pasaporte Lib. Enrol. etc.

NACIMIENTO:..... Fecha Lugar

DOMICILIO:..... (2) Calle Nro. Teléf. Ciudad o Localidad

PROFESION U OCUPACION: Auxiliar de Farmacia en la Secc. Despacho del Hospital de Clínicas*

LUGAR: ..... CARGO:.....

IDEOLOGIA POLITICA:..... CLASIFICACION:.....

DATOS COMPLEMENTARIOS:..... Est. Civil [redacted] Cónyuge Hijos

..... Otros familiares

Fecha	Documentos	043167 ANTECEDENTES A REGISTRAR
16/4/74	0800.	Según informes, el sistema de reunión de los Comunistas en el Hospital de Clínicas, ha variado, ya no se reúnen en el Establecimiento, salvo raras excepciones y lo hacen en domicilios de funcionarios, los cuales están numerados. Funcionaria de Farmacia. Eva-C-3. 'Y). Esta funcionaria estaría numerada.
8.11.75	DOC. 1947	- Integrante de un movimiento marxista que opera en la Sección Farmacia del Hospital de Clínicas. Ex-Católica, incondicional del P.C. (esta en tratamiento psiquiatrico). Enseña a sus hijos que los policías son enemigos. El Jefe de farmacia conoce su estado de salud, en asambleas y frente al pública y compañeros se ha producido crisis en su estado de salud. Su esposo Ciro HERNANDEZ fué elemento de enlace ex-obrero textil.- (SS)- EVAL: F - 6. Indica (1) y (2).-

JUNTA DE COMANDANTES EN JEFE 20.5.79 VARIOS

S. I. D.

043168-4

51

Dep. I Secc. I

Sub Secc. A/N

Ficha Nº ..... Confec. .....

CUBILLA (Apellidos) CORREA (1) — Miguel (Nombres) Angel (2)

DOCUMENTOS: C/C ..... (Serie / Nº) C/I: 1.084.377 (3) (Nº / Dpto.)

OTROS DOC. ..... (Pasaporte / Lib. Enrol. / etc.)

NACIMIENTO: 35 años (1979) (Fecha) Oriental (4) (Lugar)

DOMICILIO: Pas. Verdún 4866 (5) (Calle / Nº / Teléf. / Ciudad o Localidad)

PROFESION U OCUPACION: Changador

LUGAR: "ASSER" S.A. CARGO: .....

IDEOLOGIA POLITICA: ..... CLASIFICACION: .....

DATOS COMPLEMENTARIOS: Casado (6) (Est. Civil) (Cónyuge) (Hijos)

[redacted]

Otros familiares

Fecha	Documentos	043168 ANTECEDENTES A REGISTRAR	52
20.10.79 P.D.232/79	1521	-20.8.79-El mismo fue identificado como uno de los integrantes del grupo changadores de "ASSER" S.A. que se negaran a trabajar, a la la vez que entorpeciera la entrada de los demás operarios a dicha planta.(M).-	
26.10.79 PD 6a6	1538	-22.8.79:En el día de ayer fue detenido. Al ser indagado acepta haber tomado conocimiento de los hechos pero no haber participado de los mismos. Fue conducido,conjuntamente con Uviedo Díaz,ante el Sr. Juez Letrado de Instrucción de 1er.turno,quién dispuso que recuperar su libertad,en carácter de emplazado,previa comunicación al Sr.Juez Militar de Instrucción de 5to. Turno acerca de la anotación que registra el causante,se encuentra requerido por el delito de Deserción. Indica (1) al (6). (TT)	
26.10.79 PD 6a6	1539	-Se comunicó al Sr.Juez Militar de Instrucción de 2do.turno sobre su situación,quién dispuso que se diera cumplimiento a la resolución del Sr.Juez de Instrucción. El Juez Militar de Instrucción de 5to.Turno libró la orden de dejar sin efecto la requisitoria que tenía pendiente el causante.(TT)	

Imp. Nacional 716/79

043169-2

Fs1

JUNTA DE COMANDANTES EN JEFE

S. I. D.

Dep. I Secc. I

Sub Secc. A/N

Ficha Nro. _____ Confec._____

CUBILLAS (Apellidos) Juvenal (Nombres)

DOCUMENTOS: C/C ..... (Serie, Nro.) C/I. ..... (Nro., Dpto.)

OTROS DOC. ..... (Pasaporte, Lib. Enrol., etc.)

NACIMIENTO: ..... (Fecha, Lugar)

DOMICILIO: ..... (Calle, Nro., Teléf., Ciudad o Localidad)

PROFESION U OCUPACION: .....

LUGAR: ..... CARGO: Fracción de la LANA P.C.(1)

IDEOLOGIA POLITICA: ..... CLASIFICACION: .....

DATOS COMPLEMENTARIOS: ..... (Est. Civil, Cónyuge, Hijos)

[redacted]

..... (Otros familiares)

043169

Fecha	Documentos	ANTECEDENTES A REGISTRAR
4.4.79	D. 0426 Dpto.III (POE)	-A raíz de operaciones realizadas contra el P.C. y declaraciones de personas, se ha tomado conocimiento quienes son los contribuyentes principales del "Aparato Central de Recursos Financieros del Partido Comunista"; figurando el causante entre los mismos; responsable de la Fracción de la LANA.-EVAL.A-2. (X)
19.8.83	Doc.26314 Pag.3905	-1971-78: En información referente al P.C. obtenida por el Dpto.III/SID, en éste período se establece que el causante es integrante de la Fracción de la Lana del P.C. junto a una persona de apellido ALBANESA.-Eval:A-2.-(SM).-Indica (1).-
6.12.983	488/79 Pág.006	Indica IDEM. Doc.426 y 26314.-Eval.C-3.-(FE)

Confeccionada: 29/1/70 043170-0 T51

MINISTERIO DE DEFENSA NACIONAL
S. I. D.

Dep. I Secc. I
Sub-Secc. A/N
Ficha N'o..... Confec.....

CUBILLAS CORREAS Walter
Apellidos Nombres

DOCUMENTOS: C/C..... C/I .....
Serie No. N.o Dpto.

OTROS DOC.- .....
Pasaporte Lib. Enrol. etc.

NACIMIENTO:.....
Fecha Lugar

DOMICILIO:.....
Calle N.o Teléf. Ciudad o Localidad

PROFESION U OCUPACION: (1) Desocupado

LUGAR:..... CARGO: .....

IDEOLOGIA POLITICA (2) Comunista - UJC.- CLASIFICACION (3) Círculo Pantanoso
Carnet N°3326 -Ingresó:26/11/60

DATOS COMPLEMENTARIOS .....
Est. Civil [redacted] Conyuge Hijos

.....
otros familiares

043170

Fecha	Documentos	ANTECEDENTES A REGISTRAR
V/1962	Mondel Nº164 - Indica (1) a/ (3)	

JUNTA DE COMANDANTES EN JEFE

S. I. D.

VARIOS

043171-8

Dep. I ... Sec. 1

Sub Secc. A/N

Ficha Nº ..... Confec. 8.5.81

CUBILLOS — Apellidos

Hugo — Nombres

DOCUMENTOS: C/C ..... Serie ..... Nº ..... C/I. ..... Nº ..... Dpto.

OTROS DOC. 81.951 — Pasaporte ..... Lib. Enrol. ..... etc.

NACIMIENTO: 27.04.931 — Fecha ..... (Chile) — Lugar

DOMICILIO: ..... Calle ..... Nº ..... Teléf. ..... Ciudad o Localidad

PROFESION U OCUPACION: Director NN.UU

LUGAR: ..... CARGO: .....

IDEOLOGIA POLITICA: ..... CLASIFICACION: .....

DATOS COMPLEMENTARIOS: ..... Est. Civil ..... Cónyuge ..... Hijos

[redacted]

Otros familiares

Fecha	Documentos	043171 ANTECEDENTES A REGISTRAR F2
4.5.81 P.D.	D.3446 Nº124/81 Pág. 17(LG)	-Arribó a Montevideo para concurrir a la Conferencia de CEPAL, la cual se inicia el 4.5.81.(DD)

Imp. Nacional 716/79

FS1

JUNTA DE COMANDANTES EN JEFE 043172-6 DEP. I V SECC. I

S. I. D. SUB SECC. 1/N

FICHA Nº ..... CONFEC. .....

CUBILO HOFFMAN — Apellidos

JORGE — Nombres

DOCUMENTOS: C/C Nº ..... Dpto. ..... C/I. 148.785 Serie Nº

OTROS DOC. ..... Pasaporte Li. Enrol etc.

NACIMIENTO: ..... Fecha Lugar

DOMICILIO: Eufemio Masculino 2509 — Calle Nº Teléf. Ciudad o Localidad

PROFESION U OCUPACION: DIRECTORIO(SECRETARIO)

LUGAR: CX 14 EL ESPECTADOR. CARGO: .....

IDEOLOGIA POLITICA: ..... CLASIFICACION: .....

DATOS COMPLEMENTARIOS: ..... Est. Civil Cónyuge Hijos

..... Otros familiares

[redacted]

043172

FECHA	DOCUMENTOS	ANTECEDENTES A REGISTRAR
Agost.80	DNII	-Sin antecedentes.
AGOS/80	SID	NO REGISTRA ANTECEDENTES.
12/4/82	D. 13820	Indice datos filiatorios.- (FE)
23.3.83	22793/82	Integra la nómina de accionistas de CX 14 RADIO EL ESPECTADOR y CX 22 RADIO SPORT.-Eval.A-2.(TJ)

Imp. Nacional 1933/79

JUNTA DE COMANDANTES EN JEFE 043172 Dep. I V. 153 Secc. I

S. I. D.

Sub Secc. A/N

Ficha Nº ..... Confec. 22.X.79

CUBILO HOFFMANN — Apellidos

JORGE — Nombres

DOCUMENTOS: C/C ..... Serie ..... Nº ..... C/I. 148.785 Nº ..... Dpto. .....

OTROS DOC. ..... Pasaporte ..... Lib. Enrol. ..... etc. .....

NACIMIENTO: ..... Fecha ..... Lugar .....

DOMICILIO: Eufemio Masculino 2509 Calle ..... Nº ..... Teléf. ..... Ciudad o Localidad .....

PROFESION U OCUPACION: .....

LUGAR: CX 18 Radio Sport CARGO: Secretario

IDEOLOGIA POLITICA: ..... CLASIFICACION: .....

DATOS COMPLEMENTARIOS: ..... Cónyuge ..... Est. Civil ..... Hijos .....

..... Otros familiares

Fecha	Documentos	043172 ANTECEDENTES A REGISTRAR	Fs 4
Jun-80	DNII	~~SS~~ sin antecedentes.	
16/4/82	D. 13822	Indice datos filiatorios.- (FE)	

Imp. Nacional 716/79

SERVICIO DE INFORMACION
DE DEFENSA
Dep. 1

043173-4

F51

Confeccionado el 23.3.72.

VARIOS

FOTO

Apellidos C U B I N

Nombres JUAN ANTONIO

Fecha de Nacimiento .....

Lugar de Nacimiento .....

Est. Civil .....

Cred. Cívica ..... Céd. Identidad .....

Otros Documentos .....

Ocupación ESTUDIANTE DE MEDICINA.

Padre .....

Madre .....

Domicilio ..... Ciudad .....

Otros datos .....

.....

.....

Imp. B.M. y A. - 900 - XII - 1971.

FICHA COMPLEMENTARIA

82

043173

DOCUMENTO		ANTECEDENTES
Fecha	Origen	
16.3.72.	DOC. 345.	El mencionado realiza el internado en el Hospital Local de Melo, manteniendo dentro del mismo múltiples reuniones. (W).

MINISTERIO DE DEFENSA NACIONAL

S. I. D.

043174-2

~~751~~

Dep. I Secc. I

Sub-Secc. C

Ficha Nº ..... Confec. 13/7/73

CUBITTO TORIANI — Blanca Ema

Apellidos — Nombres

DOCUMENTOS: C|C ..... Serie ..... Nº ..... C|I ..... Nº ..... Dpto.

OTROS DOC.: ..... Pasaporte ..... Lib. Enrol. ..... etc.

NACIMIENTO: ..... Fecha ..... Lugar

DOMICILIO: Av.Gral.Rivera 2213 apto 14 — 40-52-25

Calle — Nº — Telef. — Ciudad o Localidad

PROFESION U OCUPACION: .....

LUGAR: ..... **CARGO** .....

IDEOLOGIA POLITICA ..... **CLASIFICACION** "Por la Patria"

DATOS COMPLEMENTARIOS .....

Est. Civil — Conyuge — Hijos

otros familiares [redacted]

FECHA	DOCUMENTOS	043174 ANTECEDENTES A REGISTRAR	52
9/7/73	0467/3181	Afiliado al Partido Nacional sector "Por la Patria"con la suma de $500 por mes.-(II)	

MINISTERIO DE DEFENSA NACIONAL
S. I. D.

043175-9

26 JUN 1974 FSV

Dep. I Secc. I
Sub - Secc. G
Ficha Nro.____ Confec.____

CUBOR (Apellidos) Milton (Nombres)

DOCUMENTOS: C/C.____ (Serie / Nro.) C/I.____ (Nro. / Dpto.)

OTROS DOC.____ (Pasaporte / Lib. Enrol. / etc.)

NACIMIENTO:____ (Fecha / Lugar)

DOMICILIO:____ (Calle / Nro. / Teléf. / Ciudad o Localidad)

PROFESION U OCUPACION: Empleado

LUGAR: Banco de Seguros CARGO: Auxiliar

ECOLOGIA POLITICA: Izquierdista (1) CLASIFICACION: Activista (2)

TOS COMPLEMENTARIOS:____ (Est. Civil / Conyuge / Hijos)

Otros [redacted]

043175

Fecha	Documentos	ANTECEDENTES A REGISTRAR
6.7.73	1534	Contrabandista, figura en listá de func. que realizan reuniones proselitistas político-gremiales en la central de servicios médicos del Banco de Seguros. (Evaluación B-2) (K)
13.8.75	D. 1430	**Funcionarios de la Central de Servicios Médicos del Bco de Seguros del Estado, que conjuntamente con otros activistas realiza reuniones en el mismo. Izquierdista activista.- Evaluación C-3.-(I).-**
23/X/81.....		Se contestó por MEMO (A) Nº 2073/81 para la Presidencia de la República.- (GM).-
2/XI/81.....		**Se contestó por MEMO (A) Nº 2155/81 para el Dpto. II(E-2) del E.M.E. (GM).-**
10.12.82 - - -		Se contestó en Memo.(A) Nº3069/82 a O.C.O.A.-(PP).-

F 52

043176-7

JUNTA DE COMANDANTES EN JEFE

S. I. D.

DEP. VI V. SECC. I

SUB SECC. A/N

FICHA Nº ..... CONFEC. 1.7.80

CUBON — Apellidos

Miltón César — Nombres

DOCUMENTOS: C/C Nº ..... Dpto. C/I. 616.758 Serie Nº

OTROS DOC. ..... Pasaporte Li. Enrol etc.

NACIMIENTO: ..... Fecha Lugar

DOMICILIO: 26 de Marzo 32 73 Ap.9 Calle Nº Teléf. Ciudad o Localidad

PROFESION U OCUPACION: .....

LUGAR: CX 30 LA RADIO CX 46(1) CARGO: Periodista

IDEOLOGIA POLITICA: ..... CLASIFICACION: .....

DATOS COMPLEMENTARIOS: ..... Est. Civil Cónyuge Hijos

..... Otros familiares

043176

FECHA	DOCUMENTOS	ANTECEDENTES A REGISTRAR
JUL 80	DNII	-Sin antecedentes
17/4/82	b. 13854	Indica datos filiatorios.- (FE)
10.12.82	- - - - -	Se contestó en Memo.(A) Nº3069/82 a O.C.O.A..-(PP).-
27.5.83	26939 /5	Acreditado ante la DINACOP para cubrir la visita de SS.MM los Reyes de España, realizada entre el 20 y el 22 de los corrientes. Eval:A-1 (CC)

SERVICIO DE INFORMACION DE DEFENSA

Dep. 1

V A R I O S

043177-5

Fs 1

Confeccionado el 10.6.77

FOTO

Apellidos CUBRIA

Nombres María

Fecha de Nacimiento

Lugar de Nacimiento

Est. Civil

Cred. Cívica ..... Céd. Identidad

Otros Documentos

Ocupación Doctora

Padre

Madre

Domicilio ..... Ciudad

Otros datos:

[redacted]

chiesa hnos. - 4.000 - 5/77

043177

FICHA COMPLEMENTARIA

52

DOCUMENTO		ANTECEDENTES
Fecha	Origen	
20.7.68	MARCHA Nro.1411	-Integra nómina de entidades y personas que suscriben un manifiesto donde fundamentalmente se pronuncian contra el mantenimiento de las Medidas Prontas de Seguridad, expresando entre otros conceptos que las mismas han violado reiteradamente las libertades públicas.- (JJ)

SERVICIO DE INTELIGENCIA
Divición I
(Seguridad)

MINISTERIO DE DEFENSA NACIONAL
SERVICIO DE INFORMACION DE DEFENSA
M/F
043178-3

Sección «A»
Act. Ant. Nac.
Ficha N.º ~~1600~~

VARIOS

Foto

Nombres y Apellidos: CUBRIA, Norberto.-

Fecha de Nacimiento:

Lugar de Nacimiento:
(País - Ciudad o Localidad - etc.)

Cred. Civ.: Serie N.º Ced. Identidad:

Otros documentos:
(Pasaporte - Libreta Enrolam. - etc.)

Domicilio: Mercedes 1232.- 92869
(Ciudad o Localidad) (Calle) (N.º) (relef.)

Filiación
- Edad Aparente Color del Cutis
- Color del Cabello Estatura Aproximada
- Complexión Aspecto Social
- Señas particulares

Ficha confeccionada en Montevideo, el ~~[illegible]~~ 21 de marzo de 1962.-

043178

ACTIVIDADES

(1) Laborales: Profesión Arquitecto.- Lugar de trabajo .....

Cargo ..... Antigüedad .....

Otras Actividades .....

.....

(2) Políticas: Ideología Castrista.- Actuación .....

Antecedentes Activista del Centro de la Fac. de Arquitectura.-

Antecedentes familiares .....

(3) Sociales: Estado Civil ..... Religión ..... Figuración .....

Grado Instrucción ..... Lugares que frecuenta .....

(4) Económicas: Situación ..... Capital aprox. ..... Vehículo .....
marca y N.o

Otros datos .....

Datos Complementarios .....

Apreciación Personal Gral. .....

.....

.....

FICHA COMPLEMENTARIA 043178 153

Documento		Antecedentes
Fecha	Origen	
8-V-962.-	Inf.Div.I-Segur.	Firmante declaración profesionales universitari apoyo a Cuba.-
20/7/77	D.0717	-2917.960 "MARCHA": Firmante de un manifiesto de apoyo a la Revolución Cubana. (MM).-
13.8.77	Doc. 0834	Año 1962-Firmante de un manifiesto de Profesionales Universitarios ante la situación Cubana. Eval. A-2 (BB).-

043179-1 FS/

JUNTA DE COMANDANTES EN JEFE

S. I. D.

Dep. I Secc. I

Sub Secc. A/N

Ficha Nro. ____ Confec. 9-6-78

CUCARO (Apellidos) — Pascual (Nombres)

DOCUMENTOS: C/C K.C.B.4257 (Serie / Nro.) C/I. ____ (Nro. / Dpto.)

OTROS DOC. ____ (Pasaporte / Lib. Enrol. / etc.)

NACIMIENTO: 30 años (1962) (Fecha / Lugar)

DOMICILIO: 25 de Mayo y Cutujá (Calle / Nro. / Teléf.) Dpto. Paysandú (Ciudad o Localidad)

PROFESION U OCUPACION: Obrero Aceiteras

LUGAR: ACEITERA CARGO: ____

IDEOLOGIA POLITICA: ____ CLASIFICACION: ____

DATOS COMPLEMENTARIOS: ____

Est. Civil [redacted] Cónyuge Hijos

Otros familiares

043179

+52

Fecha	Documentos	ANTECEDENTES A REGISTRAR
26-5-76	D.0723	Afiliado al Partido Comunista con el Nro.18.966, fecha ingreso: 21-12-62, presentado por: Sindicato del Aceite seccional: Ciudad.- Eval: B-1 (M).-

J. C. J. 043179

Dpto. 1

24 AGO. 1976

Apellidos CUCARO

Nombres Pascual

Documentos AFIL.P.C.

Ant. Secc: A B C D E G V

☐ ☐ ☐ ☐ ☐ ☐ ☐

Secreto

043179 **ANTECEDENTES**

FSH

Fecha ing: 21.12.62.

Or.30 años.

Dom: 25 de Mayo y Yacutura. Cdad.Paysandú.

8.1.76.Doc.0001.Eval: B - 2. (Y).

[redacted]

2042

043180

FICHA COMPLEMENTARIA

Documento N°	Documento Fecha	Documento Origen	Antecedentes
(1) 12	8/IX/964		-Firmó manifiesto de ciudadanos de Peyeanga contra de la ruptura de relaciones con Cuba

SERVICIO DE INFORMACION
DE DEFENSA
Dep. 1

043181-7

FBI

Confeccionado el 18/6/973

V A R I O S

FOTO

Apellidos CUCCARESE GONZALEZ

Nombres Domingo Pedro

Fecha de Nacimiento 44 años en 1973

Lugar de Nacimiento Oriental

Est. Civil Soltero

Cred. Cívica ..... Céd. Identidad .....

Otros Documentos .....

Ocupación Obrero de la Construcción.-

Padre .....

Madre .....

Domicilio Juan B. Morelli Nro. 3591 Ciudad .....

Otros datos Militante del FRENTE AMPLIO

[redacted]

Imp. CHIESA Hnos. Ltda. 4.000 - 11 - 72

043181

FICHA COMPLEMENTARIA

DOCUMENTO		ANTECEDENTES
Fecha	Origen	
9/VI/973	PARTE DIARIO JPM 0 a 24	-En la fecha, fué detenido en momentos que se produce un enfrentamiento entre grupos de derecha e izquierda, en el Liceo No.12, sito en Avda. Rivera y Lepanto.- Al ser detenido junto a 10 personas, manifestó que se encontraban en el club del Frente Amplio sito en el lugar, sintiendo disparos de armas de fuego, y al salir fueron detenidos por la Policía.- ((FF)) En la D.N.I.I., registra antecedentes como - elemento izquierdista.- ((FF))

043182-5

AXX FS

NOMBRE CUCCARECE GONZALEZ ok Esquerre

EDAD Maria Celia

DIRECCION

C. C. o C. IDENTIDAD

ESTATURA, PESO, y CUTIS

PROFESION

OBSERVACIONES

043183-3

22 ENE. 1979

JUNTA DE COMANDANTES EN JEFE

S. I. D.

Dep. I Secc. 1

Sub Secc. A/N

Ficha Nro. _____ Confec. _____

CUCCARESE GONZALEZ — Apellidos

ROSA MAGDALENA — Nombres

DOCUMENTOS: C/C AZA 14625 (Serie / Nro.) C/I. 644.985 (1) (Nro. / Dpto.)

OTROS DOC. _____ (Pasaporte / Lib. Enrol. / etc.)

NACIMIENTO: _____ (Fecha / Lugar)

DOMICILIO: Senda 4 Nº 161 (2) (Calle / Nro. / Teléf. / Ciudad o Localidad)

PROFESION U OCUPACION: _____

LUGAR: _____ **CARGO:** _____

IDEOLOGIA POLITICA: _____ **CLASIFICACION:** _____

DATOS COMPLEMENTARIOS: _____

Est. Civil — [redacted] Cónyuge — Hijos

Otros familiares

043183

52

Fecha	Documentos	ANTECEDENTES A REGISTRAR
25 SET. 1978	1196	- Delegado de Mesa por las listas 90-190 , en las elecciones nacionales del año 1971 , por el Departamento de Montevideo . Circuito N°. 921 .- (011) (P).-
18.8.83	. . . .	Se contesto en Memo(A) Nº 1858/83 para C.E.P..- (UU)
18.8.83	29473/04	Indica (1) y (2).- (UU)

SERVICIO DE INTELIGENCIA
División I
(Seguridad)

MINISTERIO DE DEFENSA NACIONAL
SERVICIO DE INFORMACION DE DEFENSA
M/F
043184

151

Sección
Act. Ant. Nac.
Ficha N.º ~~2152~~

Nombres y Apellidos: CUCHAMANN
Andrés.-

Fecha de Nacimiento:

Lugar de Nacimiento:
(País - Ciudad o Localidad - etc.)

Cred. Civ. Serie ..... N.º ..... Ced. Identidad:

Otros documentos:
(Pasaporte - Libreta Enrolam. - etc.)

Foto

Domicilio: Fray Bentos.-
(Ciudad o Localidad) (Calle) (N.º) (Telef.)

Filiación
- Edad Aparente ..... Color del Cutis
- Color del Cabello ..... Estatura Aproximada
- Complexión ..... Aspecto Social
- Señas particulares

Ficha confeccionada en Montevideo el 3 de mayo de 1966.-

043184

52

ACTIVIDADES

(1) Laborales: Profesión ..... Lugar de trabajo .....

Cargo ..... Antigüedad .....

Otras Actividades .....

.....

(2) Políticas: Ideología ..... Actuación .....

Antecedentes .....

Antecedentes familiares .....

(3) Sociales: Estado Civil ..... Religión ..... Figuración .....

Grado Instrucción ..... Lugares que frecuenta .....

(4) Económicas: Situación ..... Capital aprox. ..... Vehículo .....
marca y N.o

Otros datos .....

Datos Complementarios .....

Apreciación Personal Gral. .....

.....

.....

CUCHAMANN, Andrés.- 53

FICHA COMPLEMENTARIA

Documento		Antecedentes 043184
Fecha	Origen	
22/I/962.-	BM.I/II/Pág.18.	-Se confirmó la salida de la ciudad de Fray Bentos, ocurrida días pasados, hacia Montevideo, de dirigentes y activistas castri-comunistas locales para participar en la "Marcha de la Juventud", entre ellos figura el reseñado.-

12.8.77

FS1

JUNTA DE COMANDANTES EN JEFE
S. I. D.

043185 - 8 Dep. I Secc. I
Sub Secc. A/N
Ficha Nro. ____ Confec. ____

CUCHIARELLI GANDOLFO — Apellidos
Loreley — Nombres

DOCUMENTOS: C/C ____ (Serie / Nro.) C/I. 1.10.545 (1) (Nro. / Dpto.)

OTROS DOC. ____ (Pasaporte / Lib. Enrol. / etc.)

NACIMIENTO: ____ (Fecha / Lugar)

DOMICILIO: ____ (Calle / Nro. / Teléf. / Ciudad o Localidad)

PROFESION U OCUPACION: Ex-Soldado del Ministerio de Defensa Nacional

LUGAR: ____ CARGO: ____

IDEOLOGIA POLITICA: ____ CLASIFICACION: ____

DATOS COMPLEMENTARIOS: ____ (Est. Civil / Cónyuge / Hijos)

Hija de: Ruth GANDOLFO
Otros familiares

043185

Fecha	Documentos	ANTECEDENTES A REGISTRAR
2.8.77 PEI No. 412 Depto II	D.0776 /B/977 EME	- Afiliada al proscripto "Partido Comunista". Su madre y el concubino de esta Rolando SANCHEZ, eran militantes activos del Partido. Se encuentra a disposición del Señor Juez Militar de Instrucción.- Eval. A-1.- (S).-
25.10.77	Doc.1106	Figura en relación de Movimientos de Recluídos al 31.7.77.-Situación:BAJA del Bn.Trasmisiones Nº1.-Fecha:13.7.77.-Causa:Libertad con emplazamiento.-Juez:JMI.2do.T.-Fecha de Detenido:30.5.77.-Antecedentes:A disposición de la Justicia.-Eval.A-1.- (i).
30.9.77	Doc.1014	Figura en relación de Internados en MPS al 31.8.77.Se encuentra detenida en:UU.Dep.del CGE(Bn.I.14)proveniente del CGE el 8.8.77.-ANTECEDENTES:Detenida.- -Figura en relación de Movimientos de Internados en MPS al 31.8.77.-BAJA del CGE a UU.Dep.(Bn.I.14).Eval.A-1.- (i).
7.XI.77	1148 EME	-Figura como Baja del Bn.I.14.Causa:Liberado.(P).-
4.1.78	Doc.0022	-Idem.Doc.1014. (MM).-
29/05/981		-Se contestó por Memo. (A) Nº 1155 para la Oficina Laboral del ES.MA.CO. (J).

FECHA	DOCUMENTOS	CUCHIARELLI GAUDOLFO, Lorelay ANTECEDENTES A REGISTRAR 043185 F3
20.4.83	24741/83	-03.03.83-Figura en una relación procedente de la P.N.N. de personas sin procesar por la Justicia Militar.Detenido el 30.05.77, liberado el 06.09.77.-EVAL:A-1 (Q) Indica (1).-

SERVICIO DE INTELIGENCIA
División I
(Seguridad)

MINISTERIO DE DEFENSA NACIONAL
SERVICIO DE INFORMACION DE DEFENSA
M / F
043186-0

F-1
Sección
Act. Ant. Nac.
Ficha N. [redacted]

Nombres y Apellidos: CUCHMAN Andrés

Foto

Fecha de Nacimiento:

Lugar de Nacimiento:
(País - Ciudad o Localidad - etc.)

Cred. Civ.: Serie ..... N.º ..... Ced. Identidad:

Otros documentos: Carnet P.C. Nº2779.
(Pasaporte - Libreta Enrolam. - etc.)

Domicilio: Paysandú (Ciudad o Localidad) Cerrito 1223 (Calle) (N.º) (Telef.)

Filiación
- Edad Aparente ..... Color del Cutis .....
- Color del Cabello ..... Estatura Aproximada .....
- Complexión ..... Aspecto Social .....
- Señas particulares [redacted]

Ficha confeccionada en Montevideo el 27 de Setiembre de 1965.-

043186

Fo 2

ACTIVIDADES

(1) Laborales: Profesión ..... Lugar de trabajo .....

Cargo ..... Antigüedad .....

Otras Actividades .....

.....

(2) Políticas: Ideología Comunista. Actuación .....

Antecedentes .....

Antecedentes familiares .....

(3) Sociales: Estado Civil ..... Religión ..... Figuración .....

Grado Instrucción ..... Lugares que frecuenta .....

(4) Económicas: Situación ..... Capital aprox. ..... Vehículo .....
marca y N.o

Otros datos .....

Datos Complementarios .....

Apreciación Personal Gral. .....

.....

.....

CUCHMAN — FICHA COMPLEMENTARIA — Andrés — F 3

Documento		Antecedentes 043186
Fecha	Origen	
16/IV/965.	B-41-D-7.-	-De ideología política Comunista.- Domiciliado en la calle Cerrito Nº1223 de la ciudad de Paysandú.- Se afilió al Partido Comunista con fecha 22/9/960 con el Carnet Nº2779.-

SERVICIO DE INTELIGENCIA
División I
(Seguridad)

MINISTERIO DE DEFENSA NACIONAL
SERVICIO DE INFORMACION DE DEFENSA
M/F
043187-4

Sección FS1
Act. Ant. Nac.
Fich. [redacted].

Nombres y Apellidos: CUCHMANN, Basilio

Fecha de Nacimiento:

Lugar de Nacimiento: Rusia
(País - Ciudad o Localidad - etc.)

Cred. Civ.: Serie ..... N.º ..... Ced. Identidad:

Otros documentos:
(Pasaporte - Libreta Enrolam. - etc.)

Foto

Domicilio: Paysandú, (Colonia Gangüe)
(Ciudad o Localidad) (Calle) (N.º) (Telef.)

Filiación
- Edad Aparente ..... Color del Cutis
- Color del Cabello ..... Estatura Aproximada
- Complexión ..... Aspecto Social
- Señas particulares
  [redacted]

Ficha confeccionada en Montevideo, el 28 de julio de 1964.-

043187

52

ACTIVIDADES

(1) Laborales: Profesión Agricultor Lugar de trabajo .....

Cargo ..... Antigüedad .....

Otras Actividades .....

.....

(2) Políticas: Ideología Comunista. Actuación .....

Antecedentes .....

Antecedentes familiares .....

(3) Sociales: Estado Civil ..... Religión ..... Figuración .....

Grado Instrucción ..... Lugares que frecuenta .....

(4) Económicas: Situación ..... Capital aprox. ..... Vehículo .....
marca y N.o

Otros datos .....

Datos Complementarios .....

Apreciación Personal Gral. .....

.....

.....

FICHA COMPLEMENTARIA CUCHMANN, Basilio.-

Documento		043187 Antecedentes
Fecha	Origen	
15-VII-1964.-	B-21-D-7.- B-15-(1)-D-7	- Sindicado como Comunista de Paysandú.- De profesión Agricultor. -
16/IV/965.	B-41-D-7.-	-De nacionalidad,Ruso.-Domiciliado en Colonia Gangue(Depto.de Paysandú).-

SERVICIO DE INTELIGENCIA
División I
(Seguridad)

MINISTERIO DE DEFENSA NACIONAL
SERVICIO DE INFORMACION DE DEFENSA
M/F
043188

Sección F1
Act. Ant. Nac.
Ficha N.º [redacted]

Foto

Nombres y Apellidos: CUCHMANN Elías

Fecha de Nacimiento:

Lugar de Nacimiento: Rusia
(País - Ciudad o Localidad - etc.)

Cred. Civ.: Serie ..... N.º ..... Ced. Identidad: .....

Otros documentos: .....
(Pasaporte - Libreta Enrolam. - etc.)

Domicilio: Paysandú.- . . . -Calle C y B.
(Ciudad o Localidad) (Calle) (N.º) (Telef.)

Filiación

Edad Aparente ..... Color del Cutis .....

Color del Cabello ..... Estatura Aproximada .....

Complexión ..... Aspecto Social .....

Señas particulares .....

[redacted]

Ficha confeccionada en Montevideo el 26 de Noviembre de 1951.-

043188

ACTIVIDADES

(1) Laborales: Profesión Agricultor Lugar de trabajo .....

Cargo ..... Antigüedad .....

Otras Actividades .....

(2) Políticas: Ideología Comunista. Actuación .....

Antecedentes .....

Antecedentes familiares .....

(3) Sociales: Estado Civil ..... Religión ..... Figuración .....

Grado Instrucción ..... Lugares que frecuenta .....

(4) Económicas: Situación ..... Capital aprox. ..... Vehículo .....
marca y N.o

Otros datos .....

Datos Complementarios .....

Apreciación Personal Gral. .....

. CUCHMANN FICHA COMPLEMENTARIA Elías 53

Documento		Antecedentes 043188
Fecha	Origen	
12/IX/951.-	Inf.J.Pol. de Paysandú.-	-Simpatizante comunista en Paysandú.-
18/IX/964.	B-41-D-19.-	-Ideología:Comunista.-Profesión:Agricultor.-Nacio-
1965	B-41-D-7.-	nalidad,Ruso.-Domiciliado en Villa Guichón,Calle C y B.- Eval.B-2.

SERVICIO DE INTELIGENCIA
División I
(Seguridad)

MINISTERIO DE DEFENSA NACIONAL
SERVICIO DE INFORMACION DE DEFENSA
M / F
I.F. 043189-07

Sección FSI
Act. Ant. Nac.
Ficha N.º ~~1~~

Nombres y Apellidos: CUCHMAN Felipe
o CUCHONANN

Fecha de Nacimiento:

Lugar de Nacimiento: Rusia
(País - Ciudad o Localidad - etc.)

Cred. Civ.: Serie ..... **N.º** ..... **Ced. Identidad:** .....

Otros documentos: .....
(Pasaporte - Libreta Enrolam. - etc.)

Foto

Domicilio: Guichón (Depto. Paysandú)
(Ciudad o Localidad) (Calle) (N.º) (Telef.)

Filiación

Edad Aparente ..... **Color del Cutis** .....

Color del Cabello ..... **Estatura Aproximada** .....

Complexión ..... **Aspecto Social** .....

Señas particulares .....

.....

Ficha confeccionada en Montevideo **el** 13 de Enero de 1948.-

043189

#52

ACTIVIDADES

(1) Laborales: Profesión Agricultor Lugar de trabajo .....

Cargo ..... Antigüedad .....

Otras Actividades .....

.....

(2) Políticas: Ideología Comunista Actuación .....

Antecedentes .....

Antecedentes familiares .....

(3) Sociales: Estado Civil ..... Religión ..... Figuración .....

Grado Instrucción ..... Lugares que frecuenta .....

(4) Económicas: Situación ..... Capital aprox. ..... Vehículo .....
marca y N.º

Otros datos .....

Datos Complementarios .....

Apreciación Personal Gral. .....

.....

.....

CUCHIAR

FICHA COMPLEMENTARIA Felipe 753

Documento		043189 Antecedentes
Fecha	Origen	
13/I/948.-	Inf. Viejo	-Firmante del manifiesto Pro-Candidatura de Eugenio Gómez.-
12/IX/951.-	Inf.J.Pol.de Paysandú.-	-Dirigente encubierto del Partido Comunista en Paysandú.-
18/IX/964.-	B-41-D-19.-	-Ideología;Comunista.-Profesión:Agricultor.-Nacionalidad,Ruso.-Domiciliado en Guichón(Depto.Paysandú).-Eval.B-2
1965	B-41-D-7.-	

SERVICIO DE INTELIGENCIA
División I
(Seguridad)

MINISTERIO DE DEFENSA NACIONAL
SERVICIO DE INFORMACION DE DEFENSA
M / F
I.D. 043190/48

Sección F5
Act. Ant. Nac.
Ficha N.º 12885

CUCHMAN (1)

Nombres y Apellidos: ~~CUCHMAN~~ MAZZUR José

Fecha de Nacimiento: 47 años (1970) (2)

Lugar de Nacimiento: Rusia
(País - Ciudad o Localidad - etc.)

Foto

Cred. Civ.: Serie K.E.A. N.º 2044 Ced. Identidad:

Otros documentos:
(Pasaporte - Libreta Enrolam. - etc.)

Domicilio: Villa Guichón. Soriano y Carlos Albó (3)
(Ciudad o Localidad) (Calle) (N.º) (Telef.)

Filiación
- Edad Aparente ..... Color del Cutis .....
- Color del Cabello ..... Estatura Aproximada .....
- Complexión ..... Aspecto Social .....
- Señas particulares .....

12884

Ficha confeccionada en Montevideo el 13 de Enero de 1948.-

043190

Campesino (.4)

ACTIVIDADES

(1) Laborales: Profesión Agricultor Lugar de trabajo .....

Cargo ..... Antigüedad .....

Otras Actividades .....

.....

(2) Políticas: Ideología Comunista Actuación .....

Antecedentes .....

Antecedentes familiares .....

(3) Sociales: Estado Civil ..... Religión ..... Figuración .....

Grado Instrucción ..... Lugares que frecuenta .....

(4) Económicas: Situación ..... Capital aprox. ..... Vehiculo .....
marca y N.o

Otros datos .....

Datos Complementarios .....

Apreciación Personal Gral. .....

.....

.....

CUCHI ANN NAZZUR FICHA COMPLEMENTARIA José FE 3

043190

Documento		Antecedentes
Fecha	Origen	
13/I/948.	Inf. Viejo	-Firmante del manifiesto pro-candidatura a Gómez.-
12/IX/951.	Inf.J.Pol.de Paysandú .	-Simpatizante activo del Partido Comunista en Paysandú.-
18/IX/964.	B-41-D-19.-	-Ideología:Comunista.-Profesión:Agricultor.-Nacionalidad,Ruso.-Cred.Cív.K.E.A.Nº2044.-Domiciliado en Villa Guichón.- B-2.
1965	B-41-D-7.-	
26-5-76	D.0723	**Afiliado al Partido Comunista con el Nro. 44.331, fecha ingreso: 30.1.70, presentado por: Juan JESUS.- Eval: B-1 (M).- Indica del (1) al (4).-**

043191-6

JUNTA DE COMANDANTES EN JEFE

S. I. D.

DEP. I V. SECC. I

SUB SECC. A/N

FICHA Nº ..... CONFEC. 3.11.80

CUCHOLAMBRO — Brenda

Apellidos — Nombres

DOCUMENTOS: C/C ..... C/I. 909.991

Nº — Dpto. — Serie — Nº

OTROS DOC. .....

Pasaporte — Lt. Enrol — etc.

NACIMIENTO: .....

Fecha — Lugar

DOMICILIO: Fco. Vidiella 2384 apto.2.

Calle — Nº — Teléf. — Ciudad o Localidad

PROFESION U OCUPACION: .....

LUGAR: EMEKA PRODUCCIONES — CARGO: Dpto. de Publicidad.

IDEOLOGIA POLITICA: ..... CLASIFICACION: .....

DATOS COMPLEMENTARIOS: .....

Est. Civil — Cónyuge — Hijos

.....

Otros familiares

043191 .

752

FECHA	DOCUMENTOS	ANTECEDENTES A REGISTRAR
NOV/80	DNII	NO REGISTRA ANTECEDENTES.
31-3-82	D. 13340	Indice datos filiatorios.- (FG)

Imp. Nacional 1933/79

SERVICIO DE INTELIGENCIA
División I
(Seguridad)

MINISTERIO DE DEFENSA NACIONAL
SERVICIO DE INFORMACION DE DEFENSA
I. A 043192

Sección
Act. Ant. Nac.
Ficha N.º ~~1607~~

Nombres y Apellidos: [illegible]
Basilio

Fecha de Nacimiento:

Lugar de Nacimiento:
(País - Ciudad o Localidad - etc.)

Cred. Civ.: Serie ..... N.º ..... Ced. Identidad:

Otros documentos:
(Pasaporte - Libreta Enrolam. - etc.)

Foto

Domicilio: Dpto. R. Negro - ciudad F. Bentos - calle Italia e Ituzaingó.
(Ciudad o Localidad) (Calle) (N.º) (Telef.)

Filiación
- Edad Aparente ..... Color del Cutis
- Color del Cabello ..... Estatura Aproximada
- Complexión ..... Aspecto Social
- Señas particulares

Ficha confeccionada en Montevideo el 15 de enero de 1948.-

043192

ACTIVIDADES

(1) Laborales: Profesión ..... Lugar de trabajo .....

Cargo ..... Antigüedad .....

Otras Actividades .....

.....

(2) Políticas: Ideología COMUNISTA ..... Actuación .....

Antecedentes .....

Antecedentes familiares .....

(3) Sociales: Estado Civil ..... Religión ..... Figuración .....

Grado Instrucción ..... Lugares que frecuenta .....

(4) Económicas: Situación ..... Capital aprox. ..... Vehículo .....
marca y N.o

Otros datos .....

Datos Complementarios .....

Apreciación Personal Gral. .....

.....

.....

CUCHUBEY: FICHA COMPLEMENTARIA Basilio.- 53

043192

Documento		Antecedentes
Fecha	Origen	
15-I-948.-	Ren.Inf.Viejo.	-Comunista.- -Dirigente agrario.-
9-XII-65.-	42/6.- Eval. A.2(K).	-Sindicado como elemento comunista y afiliado a este partido en la localidad de San Javier.-
27-V-966	B-41-D-3.	-Figura en una relacion de personas a las cuales se les sindican como integrantes de Agrupaciones Políticas Antinacionales de la ciudad de Fray Bentos.- En la misma se le menciona como partidario del P. Comunista. Domiciliado en Italia e Ituzaingó.
Año 1962	Lista 4190 U.P.	-10°Titular a la Junta Departamental de Río Negro.

SERVICIO DE INFORMACION DE DEFENSA
Dep. I

MINISTERIO DE DEFENSA NACIONAL
SERVICIO DE INFORMACION DE DEFENSA
/F

FS 1

Ficha Nº [redacted] confeccionada el 21-VI-966

Sección .....

043193.2

FOTO

Apellidos CUCHURA

Nombres Miguel

Fecha de Nacimiento: .....

Lugar de Nacimiento: .....

Cred. Cív.: ..... Ced. Identidad: .....

Prontuario: ..... F. Censal: .....

Padre: .....

Madre: .....

Domicilio: Charrúas 967 Ciudad: Paysandú

Otros datos (Documentos y señas personales).....

.....

.....

043193

FICHA COMPLEMENTARIA

52

Documento			ANTECEDENTES
Nº	Fecha	Origen	
	15-VI-966 Julio/966	77/15 77/30	-Suscriptor de propaganda comunista rusa distribuída por Editorial Pueblos Unidos.Domicilio:Charrúas 967,Paysandú.-

SERVICIO DE INTELIGENCIA
División I
(Seguridad)

MINISTERIO DE DEFENSA NACIONAL
SERVICIO DE INFORMACION DE DEFENSA
M / F
043194-0

FS1

Sección
Act. Ant. Nac.
Ficha N.º ~~1020~~

Nombres y Apellidos: **CUCLIETI, Adán.**

Fecha de Nacimiento:

Lugar de Nacimiento:
(País - Ciudad o Localidad - etc.)

Foto

Cred. Civ.: Serie ..... N.º ..... Ced. Identidad:

Otros documentos:
(Pasaporte - Libreta Enrolam. - etc.)

Domicilio: **Montevideo.** **Pública casi Central.**
(Ciudad o Localidad) (Calle) (N.º) (Telef.)

Filiación
- Edad Aparente ..... Color del Cutis .....
- Color del Cabello ..... Estatura Aproximada .....
- Complexión ..... Aspecto Social .....
- Señas particulares .....

[redacted]

Ficha confeccionada en **Montevideo,** el **1ª de julio de 1965.-**

043194

52

ACTIVIDADES

(1) Laborales: Profesión ..... Lugar de trabajo .....

Cargo ..... Antigüedad .....

Otras Actividades .....

.....

(2) Políticas: Ideología Simp.izquierdas. Actuación .....

Antecedentes .....

Antecedentes familiares .....

(3) Sociales: Estado Civil ..... Religión ..... Figuración .....

Grado Instrucción ..... Lugares que frecuenta .....

(4) Económicas: Situación ..... Capital aprox. ..... Vehículo .....
marca y N.o

Otros datos .....

Datos Complementarios .....

Apreciación Personal Gral. .....

.....

.....

CUCLIETI, FICHA COMPLEMENTARIA Adán. FE 3

Documento		043194 Antecedentes
Fecha	Origen	
30-Mar-965.	B-60-D-2.-	- Posible simpatizante de agrupaciones izquierdistas. Se domicilia en la calle Pública pasi Central a los fondos de la Quinta del Batallón de Ingenieros Nº 5(Trasmisiones).- - Ha sido visitado por personas que usan un vehículo con chapa diplomática.-

FICHA CONFECCIONADA EL 4.4.75.

Fs 1

MINISTERIO DE DEFENSA NACIONAL

S. I. D. [redacted]

043195-7 Dep. I Secc. I

Sub Secc. G

Ficha Nº ..... Confec. .....

CUCOVICH — Apellidos

Susana — Nombres

DOCUMENTOS: C/C ..... (Serie, Nº) C/I. ..... (Nº, Dpto.)

OTROS DOC. ..... (Pasaporte, Lib. Enrol., etc.)

NACIMIENTO: ..... (Fecha, Lugar)

DOMICILIO: ..... (Calle, Nº, Telef., Ciudad o Localidad)

PROFESION U OCUPACION: PROFESORA;

LUGAR: ..... CARGO: .....

IDEOLOGIA POLITICA: ..... CLASIFICACION: .....

DATOS COMPLEMENTARIOS: ..... (Est. Civil, Cónyuge, Hijos)

[redacted]

..... (Otros familiares)

043195

Fs 2

Fecha	Documentos	ANTECEDENTES A REGISTRAR
2.4.73	D .577	-Figura en una nómina de Profesores que suscriben el panfleto"Manifiesto y Convocatoria a los socios de la Gremial de Profesores".-Este es un documento de claro contexto marxista-revolucionario que propugna la lucha contra el proyecto de ley de Enseñanza que se difundie en el mes de marzo de 1973.-El temario propuesto incluye puntos de contenido político y de "lucha" de todo el movimiento sindiecla del país.- (Evaluación A-1) (JJ)

19/4/83

11941 / 82
PAG. 1280

- POSEE ANTECEDENTES EN EL CONAE -
EVAL - A - 1. C (D) INDICA ( ) ( ) ( )

SERVICIO DE INTELIGENCIA
División I
(Seguridad)

MINISTERIO DE DEFENSA NACIONAL
SERVICIO DE INFORMACION DE DEFENSA
M/F

I 043196 - 5621

Sección A. FSI
Act. Ant. Nac.
Ficha N.º ~~1608~~

Nombres y Apellidos: CUCUCOVICH, Melsa.- Néfer (1)
LOVISETTO(2)

Fecha de Nacimiento: 2.7.39(3)

Lugar de Nacimiento: Montevideo(4)
(País - Ciudad o Localidad - etc.)

Cred. Civ.: Serie AMB N.4530 Ced. Identidad: 852.334

Otros documentos: .....
(Pasaporte - Libreta Enrolam. - etc.)

Domicilio: Fac. de Medicina (Administración).- Bvard. Artigas 2476 Ap.1102
(Ciudad o Localidad) (Calle) (N.º) (Telef.)
Teléfono 291623

Filiación
- Edad Aparente ..... Color del Cutis .....
- Color del Cabello ..... Estatura Aproximada .....
- Complexión ..... Aspecto Social .....
- Señas particulares .....

Ficha confeccionada en Montevideo, el 19 de julio de 1962.-

043196

ACTIVIDADES

(1) Laborales: Profesión ..... Lugar de trabajo .....

Cargo ..... Antigüedad .....

Otras Actividades .....

.....

(2) Políticas: Ideología Castrista.- Actuación .....

Antecedentes Afiliado al Movimiento de Solidaridad con Cuba, con el N°. de Carnet 287.-

Antecedentes familiares .....

(3) Sociales: Estado Civil ..... Religión ..... Figuración .....

Grado Instrucción ..... Lugares que frecuenta .....

(4) Económicas: Situación ..... Capital aprox. ..... Vehículo ..... marca y N.o

Otros datos Informe de la Div. I.- Seguridad.-

Datos Complementarios .....

Apreciación Personal Gral. .....

.....

.....

FECHA	DOCUMENTOS	COCOCUVICH, Melsa ANTECEDENTES A REGISTRAR 043196
14.I.81	D.N.I.I.	-Se contestó para C.H.C.P. Nº 1282/80 de Montevideo, para permanencia en Facultad de Medicina, a nombre de COCOCUVICH LOVISETTO, Nelsa Nefer, no pudiendose establecer que se trate de la causante.(C)
16.7.81	6043	- 24.4.81 - Presenta recurso ante el Delegado del S.I.D en Montevideo por adjdicación de Constancia de Habilitación Categoría "B", el que es elevado a este Servicio el 8.7.81 para su consideración.-(K)
		-11.9.81 - Por Exp.Nº784/D-I/81 se comunica al Delegado en Montevideo que esta Dirección ha resuelto mantener al causante en la ategoría "B" recurrida.-(K)
21.3.83.	20492/82	Habiendo solicitado C.H.C.P. el 15.12.80, se le otorgó Cat."B" el 25.3.81.Eval.A.I.(AE).

SERVICIO DE INFORMACION
DE DEFENSA
Dep. 1

043197-3

Confeccionado el 25.4.75

GREMIOS

FOTO

Apellidos CUCULIC ARRIETA (1).

Nombres CARLOS Rafael (2).

Fecha de Nacimiento 9.I.923 - (3).-

Lugar de Nacimiento Nueva Palmira - Colonia (4).

Est. Civil Casado(5).-

Cred Cívica JAA 5090 (6) Céd. Identidad 56614-Salto (7)

Otros Documentos

Ocupación Médico

LUGAR:

CARGO:

IDEOLOGIA:

CLASIFICACION: Presidente de la Sociedad Médico Quirúrgica de Salto.

Domicilio 18 de Julio 68 (8) Ciudad SALTO (9).-

Otros datos IDEOLOGIA POLITICA: Partido Colorado/Judo-Parigo-Gutiérrez/Nov-82 (10)

CLASIFICACION: CONVENCIONAL (11)

Imp. CHIESA Hnos. Ltda. 10.000 - 12 - 73

043197

FICHA COMPLEMENTARIA

DOCUMENTO		ANTECEDENTES Fo 2
Fecha	Origen	
23.5.74	1243	En su calidad de integrante de la Federación Médica del Interior (F.M.I.) por el Departamento de Salto reconocida como filial del Sindicato Médico de Uruguay firmó remitido contra declaraciones efectuadas por el M.de S.P. Dr. Bruno Iruleguy a su regreso de la gira realizada a distintos centros de asistencia en el interior.- Evaluación B-2.-(E) .-
15.9.82.	D.19189	- EL POPULAR del 22.8.73.- Candidato por la Facultad de Medicina orden egresados para integrar la Asamblea General del Claustro Universitario , por la lista 158, lema "Federación Médica del Interior", en dicha lista esta integrada por un grupor estructurado con criterio regional en el que cohexisten diversas posiciones ideológicas .- (SS)-
8/9/82 Doc. 18724		Figura en el 2 lugar de la lista JAI del Partido Colorado Agrupación Alianza Principista-Liva BATLLE Dpto. de SALTO como candidato para integrar los deliberantes Departamentales y Convenciones Nacionales en las Elecciones internas de los PP.PP. del 28 de Noviembre de 1982. (SS) Inscripción del (5) al (9)

FECHA	DOCUMENTOS	CUCULIC ARRIETA, ANTECEDENTES A REGISTRAR 043197. F3
16/X/82	— — —	Por Oficio Nº. 916/82 el S.I.D. comunica a la Corte Electoral, que de acuerdo a las disposiciones vigentes, no existen objeciones para que el causante integre la lista de referencia. (SS)
18/1/83	23691/072	Electo 2 Titular del Organo Deliberante Nacional del Partido COLORADO por el Departamento de SALTO Hoja de Votación J.A.I. de acuerdo al resultado de las Elecciones Internas de los Partidos Políticos habilitados, efectuadas el 28-XI-82. — Ent. A-I (XX). Indica: (10) y (11). —

043198-1 FS1

SERVICIO DE INFORMACION
DE DEFENSA
Dep. 1

Confeccionado el 16.11.72.

VARIOS

FOTO

Apellidos CUCURULO

Nombres Ruben

Fecha de Nacimiento

Lugar de Nacimiento

Est. Civil

Cred. Cívica Céd. Identidad

Otros Documentos

Ocupación

Padre

Madre

Domicilio Ciudad

Otros datos [redacted]

CHIESA Hnos. Ltda - 8.000 - 3 - 72

FICHA COMPLEMENTARIA

043198

DOCUMENTO		ANTECEDENTES
Fecha	Origen	
1971.	Lista 9988	Candidato como 2do.suplente del 35º.titular a la Cámara de Representantes,por el Dpto.de Montevideo,sub.lema "Frente del Pueblo".- (W). 10.3.78- MEMO (A) 072/78 DPTO.3 DNII.- (W)

MINISTERIO DE DEFENSA NACIONAL
S. I. D.

043199 03 SET 1975

Dep. I Secc. I

Sub - Secc. G

Ficha Nro. ____ Confec.

CUCURULLO FLORIO — Apellidos
Nelson — Nombres

DOCUMENTOS: C/C BEB n!6649(1) C/I. 1.013.650
Serie Nro. Nro. Dpto.

OTROS DOC. ____
Pasaporte Lib. Enrol. etc.

NACIMIENTO: 2/4/1945(2) — Fecha
Uruguay — Lugar

DOMICILIO: Gualberto Mendez Nro.1936 Apto.3 Montevideo.
Calle Nro. Teléf. Ciudad o Localidad

PROFESION U OCUPACION: Funcionario de AMDET. - Empleado (3)

LUGAR: ____ CARGO: ____

IDEOLOGIA POLITICA: ____ CLASIFICACION: ____

DATOS COMPLEMENTARIOS: Casado (4)
Est. Civil Conyuge Hijos

[redacted] Familiares

043199 F52

Fecha	Documentos	ANTECEDENTES A REGISTRAR
17.3.75 JPM PD	D.484 07.00 a 07.00	- Detenido el 12.3.75 por haber sido sindicado como agitador dentro del personal de AMDET en la Estación Reducto. -(SS)-
17.3.75 JPM PD	Dec.485 07.00 a 07.00.-	- Fué puesto en libertad el 13.3.75.-(SS)-
30/8/82	18237	Figura en el 13 lugar de la lista 481 del Partido NACIONAL Agrupación NACIONALISMO Y REFORMA Dpto. de MONTEVIDEO como candidato para integrar los Deliberantes Departamentales y Convenciones Nacionales en las Elecciones internas de los PP.PP. del 28 de Noviembre de 1982.. (K) INDICA (3) de (4)
		Por Oficio Nº. 690 /82 el S.I.D. comunica a la Corte Electoral, que de acuerdo a las disposiciones vigentes, no existen objeciones para que el causante integre la lista de referencia. (K)

FICHA CONFECCIONADA EL 4.4.75.

Fs 1

MINISTERIO DE DEFENSA NACIONAL

S. I. D.

043200-5 Dep. I Secc. I

Sub Secc G

Ficha Nº ..... Confec. .....

CUDEIRO (Apellidos) Margarita (Nombres)

DOCUMENTOS: C/C ..... (Serie, Nº) C/I. ..... (Nº, Dpto.)

OTROS DOC. ..... (Pasaporte, Lib. Enrol., etc.)

NACIMIENTO: ..... (Fecha, Lugar)

DOMICILIO: ..... (Calle, Nº, Teléf., Ciudad o Localidad)

PROFESION U OCUPACION: PROFESORA

LUGAR: ..... CARGO: .....

IDEOLOGIA POLITICA: ..... CLASIFICACION: .....

DATOS COMPLEMENTARIOS: ..... (Est. Civil, Cónyuge, Hijos)

..... (Otros familiares)

043200

Fs. 2

Fecha	Documentos	ANTECEDENTES A REGISTRAR
2.4.73	D.577.	Figura en una nómina de Profesores que suscriben el panfleto"Manifiesto y Convocatoria a los socios de la Cremial de Profesores".-Este es un documento de claro contexto marxista-revolucionario que propugna la lucha contra el proyecto de ley de Enseñanza que se difundió en el mes de marzo de 1973.- El temario propuesto incluye puntos de contenido político y de "lucha" de todo el movimiento sindical del país.-Evaluación A01 (JJ) 1.5.81-MEMO(A) 1467/80-DPTO.C/2 DEL ES.MA.CO.-qq-

15/11/83

11941 / 82

PAG. 1080

- POSEE ANTECEDENTES EN EL CO.NA.E-

EVAL - A - 1. CO) INDICA ( ) ( ) ( )

SERVICIO DE INFORMACION DE DEFENSA
Dep. 1

043201 - 3

Confeccionado el 7.9.71

VARIOS

FOTO

Apellidos CUEDIKIAN

Nombres Jacher

Fecha de Nacimiento

Lugar de Nacimiento

Est. Civil

Cred. Cívica Céd. Identidad

Otros Documentos

Ocupación

Padre

Madre

Domicilio Larrañaga 1490 Ciudad

Otros datos

FICHA COMPLEMENTARIA

DOCUMENTO		043201 ANTECEDENTES
Fecha	Origen	
28.8.71	16(1) 116	-Recibe correspondencia(publicaciones varias) de Armenia.- La entrada al país del mencionado material fue prohibida por el Decreto 518/71 de la fecha indicada. (E).-

FBI

MINISTERIO DE DEFENSA NACIONAL
S. I. D.

043202-1

Dep. I Secc. I
Sub-Secc. G
Ficha Nº..... Confec....

CUBR **Juan Pco.**
Apellidos *Nombres*

DOCUMENTOS: C/C..... C/I.....
Serie *No.* *No.* *Dpto.*

OTROS DOC.: .....
Pasaporte *Lib. Enrol.* *etc.*

NACIMIENTO: ....
Fecha *Lugar*

DOMICILIO: .....
Calle *No.* *Telef* *Ciudad o Localidad*

PROFESION U OCUPACION: Estudiante del IAVA.

LUGAR:..... **CARGO**.....

IDEOLOGIA POLITICA..... **CLASIFICACION** Activista

DATOS COMPLEMENTARIOS .....

Est. Civil *Conyuge* *Hijos*

.....

Otros Familiares

043202

FECHA	DOCUMENTOS	ANTECEDENTES A REGISTRAR
27/5/68	B76-D35.	Se postula en la lista N°30, sub-lema "Una nueva agrupación para una asociación mejor", para integrar como titular en el Consejo Ejecutivo de la Asoc. de Estudiantes de de Preparatorios por el período 1968/69. (Vg.-

043203-9

SERVICIO DE INFORMACION DE DEFENSA

Dep. 1

Confeccionado el 11.1.79

V A R I O S

FOTO

Apellidos CUELHO LOPEZ

Nombres Anahir

Fecha de Nacimiento

Lugar de Nacimiento

Est. Civil

Cred. Cívica ..... Céd. Identidad

Otros Documentos

Ocupación

Padre

Madre

Domicilio ..... Ciudad

Otros datos:

043203

752

FICHA COMPLEMENTARIA

DOCUMENTO		ANTECEDENTES
Fecha	Origen	
30.11.78 FD. 6 a 6	1647	28.11.78 -Por disposición del JLI de 2do. Turno se le levantó el emplazamiento ya que se hallaba en esa situación por disposición del magistrado actuante, el cual entiende en la causa del asesinato de María Cecilia Fontana de Heber.- (DD)

043204-1 V.

JUNTA DE COMANDANTES EN JEFE

S. I. D.

Dep. I Secc. I

Sub Secc. A/N

Ficha Nº ..... Confec. 23.1.82.

CUELHO MARTINEZ — Apellidos

Carmen — Nombres

DOCUMENTOS: C/C ..... Serie ..... Nº ..... C/I. ..... Nº ..... Dpto.

OTROS DOC. ..... Pasaporte ..... Lib. Enrol. ..... etc.

NACIMIENTO: ..... Fecha ..... Lugar

DOMICILIO: ..... Calle ..... Nº ..... Teléf. ..... Ciudad o Localidad

PROFESION U OCUPACION: Partera

LUGAR: Montevideo CARGO: .....

IDEOLOGIA POLITICA: ..... CLASIFICACION: .....

DATOS COMPLEMENTARIOS: ..... Est. Civil ..... Cónyuge ..... Hijos

HERMANO CUELHO MARTINEZ - RAMON (1)

Otros familiares

043204

Fecha	Documentos	ANTECEDENTES A REGISTRAR
26.12.81.	D.10619	Visita en el E.M.R. No.1 a su hermano, Recluso No.310: Ramón GUERRERO MARTINEZ.- Eval.A-1.-(FE)
13.04.82	D. 13663 06	-Figura en una relación de personas que ocupan cargos públicos y que visitan con regularidad a reclusos internados en el E.M.I.R. 1. -EVALUACION A-1.-(GM) (LA). Indica (1) ( ) ( ) ( ) ( ) ( ).

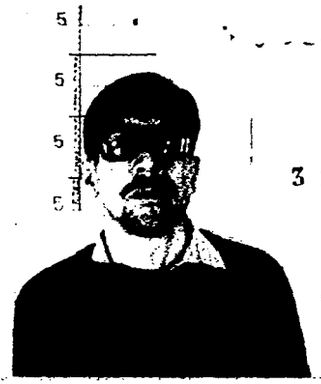

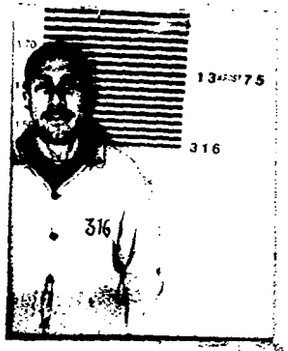

043205-4

E F5 1

MINISTERIO DE DEFENSA NACIONAL
S. I. D.

Dep. I Secc. I
Sub-Secc. A/N
Ficha Nro. ..... Confec. 20/VI/72

CUELHO MARTINEZ (Apellidos) **Ramón** (Nombres)

(A): "JULIO"

DOCUMENTOS: C/C. RAG 15115 (7) (Serie / Nro.) C/I. 48.489 (8) (Salto) (Nro. / Dpto.)

OTROS DOC. ..... (Pasaporte / Lib. Enrol. / etc.)

NACIMIENTO: 32 años de edad (1972) (1) (Fecha) 4.2.40 (9) Uruguay (12) (Lugar)

DOMICILIO: Eusebio Piriz 359 (2) (Calle) Verdi 4340 (10) (Nro. / Telef.)

PROFESION U OCUPACION: Mecánico (4)

LUGAR: ..... **CARGO:** .....

IDEOLOGIA POLITICA: ..... **CLASIFICACION:** M.L.N. (11)

DATOS COMPLEMENTARIOS: Casado (Est. Civil) Marta Margarita HERKIEN (3) (Conyuge) 3 hijos (5) (Hijos)

Hermana: Carmen CUELHO MARTINEZ (6) hijo de: Manuel [redacted] Aurora (13).
(Otros familiares)

043205 Fs 2

Fecha	Documentos	ANTECEDENTES A REGISTRAR
9/V/1972	J.P.M.P.M 1439.	-Es detenida por integrar la columna 27, que operaba en Durazno.-Integrante del aparato militar.-(J).-
26/6/972	D.1679(J)	
23/X/972	D.3796 R/D	-Permanece detenido en una Unidad de las FF.AA.-(J).-Eval. A-2 (BB).-
13/6/1972	D.2070 Dpto.III P.O.E.	-Manifestó que era el responsable de un C.A.T. pasando posteriormente a formar parte del grupo de "FAUSTO" y "FELIPE",realizando los mismos trabajos.-Indica ①②③ (C.C)
29/9/72 RM2	D.3274PPI Hoja 7.-	-El día 22/8/72 se incauta un vehículo de su propiedad por haber sido empleado en actividades subversivas.-(J).-
15/6/72 P.P.I.	D.1558 E.M.G.E.	-Indica Doc.1439 (J.P.M.P.M.).- (H).
4.7.72	1870	Idem.Doc. 1439 del 9.5.72. y Doc. 2070 del 13.6.972.-(DD)
18.6.72	1623	Idem.Doc. anterior.-(DD)
1971.	Lista 890	Candidato en el 17.lugar a la Junta Departamental por el dpto.de Durazno sub lema Frente Duraznense.(SS)
9/7/73	D. 1502	- Se encuentra detenido en el E.M.R.No.1 (Libertad).(GG).- Eval: A - 2 (Y).
27/4/74.	0926.	- Por Comunicado No.480 de las FF.CC. con fecha 28/9/72, se informa que fué procesado por el delito de: "ATENTADO A LA CONSTITUCION EN EL GRADO DE CONSPIRACION SEGUIDA DE ACTOS PREPARATORIOS" y ASOCIACION PARA DELINQUIR".(Y). Eval. B-2 (BB).-

043205

FECHA	DOCUMENTOS	ANTECEDENTES A REGISTRAR
20.5.77	D.0475	- Integra nómina de privados de libertad en el ámbito del Ejército al 6.8.76 - Recluido en el EMR No.1.- (PP).-
20.4.78	D.0460	- De acuerdo a Oficio No. 65/R/78 de la OPM, se establece que figura en una nómina de personas que fueron condenadas por la Justicia Militar en el mes de marzo de 1978.- Fue condenado por el JMI 4to. por hallarse incurso en los delitos previstos en los Arts. 132-6,137,150 del CPO. Fue condenado a 9 años de Penitenciería.- (S).-
8.5.78	Doc.544	-Figura en relación de Movimientos de Recluídos del EMIR.1 al 31.3.78.Fué CONDENADO el 28.3.78 a 9 años de Penitenciaría.-JUEZ:M.1ra.I.4to.T.-FECHA DE DETENIDO:13.5.72.ANTECEDENTES:Art.132-6,137,150 CPO.Eval.A-1. (i).
26.7.78	Doc.873	-Figura en una nómina de reclusos liberados del EMR.1 presentándose en el Bn.Fda.I.1 cp,p establecen las "Normas Generales que rigen las actividades de civiles bajo responsabilidad del Ejército".(MM).-
26.12.81	D. 10619	Recluso No. 316.- Es visitado en el E.M.R. No.1 por su hermana: Carmen CUELHO MARTINEZ, de profesión Partera en Montevideo.- Eval.A-1.- Indica (6).- (FE)

Fs 4

043205

FECHA	DOCUMENTOS	ANTECEDENTES A REGISTRAR
22/8/78	Doc.994	-Figura en relación de Movimientos de Recluídos al 30/6/78.Fué BAJA del EMIR.1 el 27/6/78.-CAUSA DEL MOVIMIENTO:Libertad Definitiva.-JUEZ:1ra.I 4to.T.-FECHA DE DETENIDO:13/5/72.-ANTECEDENTES:Compurgada;Arts.132-6, 137 y 150 CPO.-Eval.A-1.- (i)
18/9/78	Doc.1132	Figura en relación de ALTAS y BAJAS al 31/7/78.BAJA del Bn.I.1.Eval.A-1. (i).
29/3/77	Doc.0290	**Recluso Nº316. Detenido:13.5.72.MLN.Col.:27. Sector:Militar.Resp.:Integrante.Actividades comprobadas:Pintadas-Reuniones-CAT-Construcción de tatuceras en arroyo Maciel. Fórmula K:C.Med.Med.Tipificación:Atentado a la Constitución-Conspiración-Asociación. Ingresó al EMIR:8.11.72. Juzgado:JMI 3T. Unidad captora:Reg.Cab.2.|Lib.Def.17.6.78. Indica (4a5). EVAL:A-1. (VM).**
14.6.83	27451/2	3.6.83 - En la fecha se establece que se encuentra al amparo del ACNUR en Brasil.Eval:B-2 (00)
5.9.83	29820/109	Acta de fecha 15.5.72 por integrar el M.L.N. Declara vinculaciones con:José GONZALEZ,Carlos LUZARDO, Oscar GONGARAY, Walter Oscar GONZALEZ, Guillermo LUZARDO(a)Felipe Eval:A-1 (00) Ind.12.

FECHA	DOCUMENTOS	CUBINO MARTINEZ, RAMON ANTECEDENTES A REGISTRAR 043205 FS 5
16.02.82	D. 5757/ 93	-Figura en una relacion de la Corte Electoral, de ciudadanos inscriptos en el Registro Civico Nacional, que se encuentran comprendidos en el Art. 1, Literal "B" del Acto Institucional No. 4, con prohibicion de ejercer el derecho de voto. (Procesados por delitos de "Lesa Nacion").EVALUACION A-1(VL) Indica (7) ( )
16.02.82	D.6004/81/ 15	-Se encuentra comprendido en el Art.1o. literal b) del Acto Institucional No.4,por haber sido procesado el / / por los delitos previstos en. C.P.M. 7 C.P.O. 132 inc. 6 y 137, 150, 54 EVALUACION A-1 (LA)
8.9.82.	D. 18775	Libertad Vigilada Categoría "C". Unidad de Control: Bn. I. No.1. Se recomienda su captura por no encontrarse en sus lugares habituales, desconociendose sus actuales paraderos.- Eval.A-1.- Indica (8) al (10).- (FE)
[illegible]	[illegible]	[illegible]
2.12.82	22723	-30.9.82- Pasó a la clandestinidad.Eval. A-1 (M).-

FECHA	DOCUMENTOS	043205 ANTECEDENTES A REGISTRAR Fs 6
15.11.82 .1	22188	No se poseen indicios de que haya hecho abandono del País desconociendose su actual paradero. Eval.A-1. Indica:(11) (ME)
4.1.83	D23460	Es mencionado en Acta Labrada de declaraciones de José María GONZALEZ RODRIGUEZ del 16.5.1972.(Ver página 84). Eval.A-1.(ME)
20.4.83	18378/82	-02.09.82-Ficha del E.M.I.1, establece:detenido el 13.05.72 libertad definitiva el 27.06.78.Pertenece al M.L.N., Cdl. 27, sector militar.-EVAL:B-2 (Q)
20.4.83	24735/83	-03.03.83- Indica idem Doc. 22188/82.-EVAL:A-2 (Q)
20.4.83	24862/83	-08.03.83-Figura en una relación procedente de la M.L.N. de libertades vigiladas, categorías A, B y C, otorgadas por la Justicia Militar.Detenido el 13.05.72, liberado el 18.06.78. EVAL:A-1 (Q)
20.4.83	24766/83	-03.03.83-Figura en una relación de reclusos que poseen acta de interrogatorio, en la misma menciona:José GONZALEZ, Carlos INZAURRALDE, Oscar ENCISO MAY, Walter Oscar GONZALEZ,- EVAL:A-1 (Q)

15/11/83

11941 / 82
PAG. 1280

- POSEE ANTECEDENTES EN EL CO.NA.E. -
EVAL - A - 1. (D) INDICA ( ) ( ) ( )

CUELHO MARTINEZ, Ramón.

Fecha	Documentos	ANTECEDENTES A REGISTRAR
27.2.84	8401107/ 405/409 2461,2463	-FEB/MAR/1976:Indica idem Doc. 0290, agregando:).- Ingresó al EMR 1 el 8.11.72 y su conducta en el penal mereció las siguientes sanciones:en los años 1973,74, y 75-- 24,48 y 63 días de arresto respectivamente. Eval A-1 (BR).-

MINISTERIO DE DEFENSA NACIONAL

S. I. D.

043206-2

11 MAYO 1974

Dep. I

S. Secc. I

Sub - Secc. G

Ficha Nro.____ Confec.____

CUELHO MARTINEZ — Susana

Apellidos — Nombres

DOCUMENTOS: C/C.____ C/I.____

Serie — Nro. — Nro. — Dpto.

OTROS DOC. ____

Pasaporte — Lib. Enrol. — etc.

NACIMIENTO: ____

Fecha — Lugar

DOMICILIO: ____ Salto

Calle — Nro. — Teléf. — Ciudad o Localidad

PROFESION U OCUPACION: Estudiante

LUGAR: ____ CARGO: ____

IDEOLOGIA POLITICA: Izquierdista CLASIFICACION: Activista activo (1)

DATOS COMPLEMENTARIOS: ____

Est. Civil — Conyuge — Hijos

Otros familiares

043206

FS.2

Fecha	Documentos	ANTECEDENTES A REGISTRAR
16/9/73	4293	Sindicada como estudiante izquierdista en Salto. (1) Indica el documento, activista activo.(K) (Evaluación A-1)
15/11/83	11041 / 82 PAG. 1280	- POSEE ANTECEDENTES EN EL C.O.N.A.E. - EVAL - A - 1. C(D) INDICA ( ) ( ) ( )

MINISTERIO DE DEFENSA NACIONAL

S. I. D.

043207-0

8 MAR 971

Dep. I Secc. I

Sub - Secc. G

Ficha Nro.____ Confec.____

CUELHO BARRETO — Apellidos

Ruben Darío e MARIO — Nombres

DOCUMENTOS: C/C.____ Serie ____ Nro. ____ C/I. ____ Nro. ____ Dpto. ____

OTROS DOC. ____ Pasaporte ____ Lib. Enrol. ____ etc.

NACIMIENTO: ____ Fecha ____ Lugar ____

DOMICILIO: Oficial 3 — Calle — 7920 — Nro. — Teléf. — Ciudad o Localidad

PROFESION U OCUPACION: ____

LUGAR: ____ CARGO: ____

IDEOLOGIA POLITICA: ____ CLASIFICACION: Dirigente

DATOS COMPLEMENTARIOS: ____ Est. Civil ____ Conyuge ____ Hijos ____

Otros familiares

043207

F52

Fecha	Documentos	ANTECEDENTES A REGISTRAR
17.7.74	1778	Gestor de la solicitud de reafiliación del Sindicato Independiente Funcionarios Educación Primaria ante el Ministerio de Trabajo. (K)
3.6.75	842	Presidente del Sindicato Independiente de Funcionarios de Educación Primaria.(SIFEP).- Evaluación A-1.-(E).-

SERVICIO DE INFORMACION
DE DEFENSA
Dep. 1

043208-8

Confeccionado el 21-VIII-1972

VARIOS

FOTO

Apellidos GUELHO PEREZ

Nombres Sergio.

Fecha de Nacimiento

Lugar de Nacimiento R.O.U.-

Est. Civil

Cred. Civica Céd. Identidad 614.893.-

Otros Documentos

Ocupación Jefe del Bco. Comercial-(Dpto.de Negocios con el Exterior

Padre

Madre

Domicilio JOSE ILLUPES 4510.- Ciudad MONTEVIDEO.-

Otros datos

CHIESA Hnos. Ltda - 8.000 - 3 - 72

FICHA COMPLEMENTARIA

Fs2

DOCUMENTO		043208 ANTECEDENTES
Fecha	Origen	
23-X-1969-	Doc.77-1113-	-Figura en una relación de personal del Bco.Comercial-(Dpto.de Negocios con el Exterior); el cual se adhirió a una Huelga.- (LL)

MINISTERIO DE DEFENSA NACIONAL 043209-6

S. I. D.

2 JUL 1974

Dep. I Secc. I

Sub - Secc. G

Ficha Nro.____ Confec.____

CUELLO
Apellidos

Nombres

DOCUMENTOS: C/C. ____ C/I. ____
Serie Nro. Nro. Dpto.

OTROS DOC. ____
Pasaporte Lib. Enrol. etc.

NACIMIENTO: ____
Fecha Lugar

DOMICILIO: ____
Calle Nro. Teléf. Ciudad o Localidad

PROFESION U OCUPACION: Func. de O.S.E.

LUGAR: ____ CARGO: ____

IDEOLOGIA POLITICA: ____ CLASIFICACION: Activista

DATOS COMPLEMENTARIOS: ____
Est. Civil Conyuge Hijos

Otros familiares

043209

Fecha	Documentos	ANTECEDENTES A REGISTRAR
5.7.73	1556	Figura en relación de activistas de O.S.E.(Evaluación F-6) (K)

SERVICIO DE INFORMACION
DE DEFENSA
Dep. 1

043210-4

Confeccionado el 25.9.72.

VARIOS

FOTO

Apellidos CUELLO

Nombres Adan

Fecha de Nacimiento

Lugar de Nacimiento

Est. Civil

Cred. Cívica Céd. Identidad

Otros Documentos

Ocupación

Padre

Madre

Domicilio Avda.Italia Nro. 1091. Ciudad Rivera

Otros datos

CHIESA Hnos. Ltda - 8.000 - 3 - 72

FICHA COMPLEMENTARIA

DOCUMENTO		043210 ANTECEDENTES
Fecha	Origen	
18.3.72.	Doc. 355.	En un allanamiento realizado por integrantes de las FF.AA.en el domicilio de la Sra.Clara Fuentes de Fernandez,se incautó una libreta en la cual figura su nombre.. (W). no vía el aleto

ANTINACIONAL 26.IV.983.-

JUNTA DE COMANDANTES EN JEFE
S. I. D.

043211-2

Dep. I Secc. I
Sub Secc. A/N
Ficha No. ..... Confec. .....

CUELLO MENDOZA de CAMACHO ..... ALBA LUZ.....
Apellidos Nombres

DOCUMENTOS: C/C. ..... **C/I.** 47.911-. Cerro Largo.
Serie No. No. Dpto.

OTROS DOC. .....
Pasaporte Lib. Enrol. etc.

NACIMIENTO: 18 años en 1973.-
Fecha Lugar

DOMICILIO: Mata y Lestido - Melo -
Calle No. Teléf. Ciudad o Localidad

PROFESIÓN U OCUPACIÓN: .....

LUGAR: ..... **CARGO:** .....

IDEOLOGÍA POLÍTICA: ..... **CLASIFICACIÓN:** .....

DATOS COMPLEMENTARIOS .....
Est. Civil Cónyuge Hijos

.....
Otros familiares

FECHA	DOCUMENTOS	043211 ANTECEDENTES A REGISTRAR
19.2.79	D.0274	- 10.8.973.- Afil. al P.C. con el No.74.435 según documentación incautada por O.C.C.O.A. en febrero de 1976.- EVAL: A - 1.
26.4.83.....	.....	.- Se hizo Memo (A) No.882/83 para el D-2. E.M.D.E.IV. (SS)-
	9.4.84	Se hizo fotocopia para Jefe de Dpto.I.-(i).-

SERVICIO DE INFORMACION
DE DEFENSA
Dep. I

043212-0

Ficha Nº ..... confeccionada el 12/XI/69

Sección .....

FOTO

Apellidos CUELLO

Nombres Angela

Fecha de Nacimiento: .....

Lugar de Nacimiento: .....

Cred. Cív.: ..... Ced. Identidad: .....

Prontuario: ..... F. Censal: .....

Padre: .....

Madre: .....

Domicilio: ..... Ciudad: .....

Otros datos (Documentos y señas personales) Maestra

Form. 3

043212

FICHA COMPLEMENTARIA

Documento Nº	Documento Fecha	Documento Origen	ANTECEDENTES
	21/XI/66	B7521455	Firmo manifiesto del Partido Democrata Cristiano apoyando su Plan de Gobierno para las proximas elecciones nacionales .-
			13/X/1978 -Se contestó por Mem.(A) Nº 1664/78 al Dpto.C-2/ES.MA.CO.- (CC)

JUNTA COMANDANTES EN JEFE 043213-8

Dep. 1

Confeccionado el 14.4.77

V A R I O S

FOTO

Apellidos CUELLO IBARRA

Nombres Angela Pilar

Fecha de Nacimiento

Lugar de Nacimiento

Est. Civil

Cred. Cívica ..... Céd. Identidad 1.234.912

Otros Documentos

Ocupación Auxiliar de Servicio del Consejo Central de Asignaciones Familiares. (Unidad Nº 2)

Padre

Madre

Domicilio Agraciada 2955 apto.4 p.1 Ciudad

Otros datos

IMP. CHIESA Hnos. Ltda. 3.000 - 5 - 76

043213

FICHA COMPLEMENTARIA

752

DOCUMENTO		ANTECEDENTES
Fecha	Origen	
27.5.76	Doc. 0740	23.11.73-Fue interrogado en la Jefatura de Policía de Montevideo al constatarse anomalías en el Sanatorio Pacheco Nº 2. Información Sin eval. (BB).- Eval.B-2.

RENUNCIO 21/5/80

63

Nº Carp. 0452.-

Foto de Frente	Foto de Perfil

CUELLO IBARRA ANGELA PILAR
Apellido Paterno Apellido Materno Nombre(s)

Documentos C. C. C.A.A. Nº 12.421 C. I. 1.234.912

Domicilio Agraciada Nº 2955 Ap/4 Piso 1.-

Teléfono - - - - Sección Policial 18a.

Lugar y Fecha de Nacimiento Florida.- 12 Octubre de 1923.-

Profesión PRESUPUESTADA.- Ocupación AUXILIAR DE SERVICIO

Otras actividades

Actuación

Ideología

Situación económica Capital aprox. Vehículo

Raza Estatura Peso Color de cabello

Color de ojos Complexión Señas

Estado civil CASADA.- Nombre del cónyuge RUETALO, Gregorio (Fallecido).-

Nacionalidad del cónyuge Nombre y edad de los hijos

Padre, Nombre CUELLO ANGEL CORNELIO Nacionalidad

Madre, Nombre IBARRA ICASURIAGA Justa C. Nacionalidad

Estudios

Otros datos

wac..-

2283

MINISTERIO DE DEFENSA NACIONAL

S. I. D.

043214-6

Dep. I 16.9.74 Secc. I

Sub - Secc. G

Ficha Nro.____ Confec.____

CUELLO (Apellidos) Aníbal (Nombres)

DOCUMENTOS: C/C. NLB 7972 (Serie / Nro.) C/I. 38.779 (Nro.) Colonia (Dpto.)

OTROS DOC. ____ (Pasaporte / Lib. Enrol. / etc.)

NACIMIENTO: 33 años (Abril 1973) (Fecha) ____ (Lugar)

DOMICILIO: Cufré s/n. (Calle) (J. Lacaze) (Nro.) ____ (Teléf.) Dpto. COLONIA (Ciudad o Localidad)

PROFESION U OCUPACION: DESOCUPADO

LUGAR: ____ CARGO: ____

IDEOLOGIA POLITICA: Izquierdista CLASIFICACION: ____

DATOS COMPLEMENTARIOS: ____

Est. Civil ____ Conyuge ____ Hijos ____

Otros familiares

043214

Fecha	Documentos	ANTECEDENTES A REGISTRAR
27.4.73	D. 993	Identificado como integrante de la movilización hacia Montevideo que organizara la Agremiación de Obreros Textiles de Juan Lacaze, con motivo del conflicto de la Fábrica Campomar & Soulas de aquella ciudad.- Evaluación A-1.-(I).-
8.10.73	3187	Figura en documento donde aparece lista de obreros despedidos de INDALECO de Juan Lacaze, por los cuales se creó el conflicto textil en la mencionada ciudad. (Evaluación B-2) (K)

MINISTERIO DE DEFENSA NACIONAL
S. I. D.

043214

Dep. I Secc. 1
Sub - Secc. G
Ficha Nro. ____ Confec. 27/7/73

CUELLO BELTRAN — Apellidos
ANIBAL — Nombres

DOCUMENTOS: C/C. ____ Serie ____ Nro. C/I. ____ Nro. ____ Dpto.

OTROS DOC. ____ Pasaporte ____ Lib. Enrol. ____ etc.

NACIMIENTO: ____ Fecha ____ Lugar

DOMICILIO: ____ Calle ____ Nro. ____ Teléf. ____ Ciudad o Localidad

PROFESION U OCUPACION: secretario

LUGAR: Sind. SUDELACO (emp. fabricante de cola) CARGO: ____

IDEOLOGIA POLITICA: ____ CLASIFICACION: dirigente

DATOS COMPLEMENTARIOS: ____ Est. Civil ____ Conyuge ____ Hijos

____ Otros familiares

043214

Fecha	Documentos	ANTECENDENTES A REGISTRAR
24/7/73	1781	Figura en un comunicado de prensa de la Agremiación Obrera Textil de Juan Lacaze (Colonia) dirigido a las Autoridades Nacionales y al pueblo en general. (RR)
31/5/72	P.P.I. 1209	Hizo uso de la palabra en un acto en la Plazoleta Artigas de Juan L.Lacaze,organizado por el Plenario Sindical.(RR)
6/5/73	947	4/2/73, el personal de la Industrial decreta conflicto reclamando su reingreso en la Empresa INDALACO, de la cual había sido despedido en julio/72. (Evaluación A-1) (K)

JUNTA DE COMANDANTES EN JEFE 0432153 V.

S. I. D.

Dep. I Secc. 4/1

Sub Secc. A/N

Ficha Nº ..... Confec. .....

CUELLO (Apellidos) Blanca Violeta (Nombres)

DOCUMENTOS: C/C GAD. 1734 (Serie / Nº) C/I. 1.208.246 (Nº / Dpto.)

OTROS DOC. ..... (Pasaporte / Lib. Enrol. / etc.)

NACIMIENTO: 12.7.920 (Fecha) Oriental (Lugar)

DOMICILIO: Wenceslao Regules 3636 (Calle / Nº / Teléf. / Ciudad o Localidad)

PROFESION U OCUPACION: Funcionario de ANCAP
DIV. ALCOHOLES - GERENCIA DESTI

LUGAR: LERIAS - ENVASADO.- CARGO: Operaria Envasado

IDEOLOGIA POLITICA: ..... CLASIFICACION: .....

DATOS COMPLEMENTARIOS: ..... (Est. Civil / Cónyuge / Hijos)

..... (Otros familiares)

Fecha	Documentos	043215 ANTECEDENTES A REGISTRAR	Fo
26.1. 82	D. 11342	- Fue dado de baja de ANCAP por renuncia para acogerse a los beneficios jubilatorios.Había ingresado el 1.6.963.- Eval.A-1 (Y)	

SERVICIO DE INFORMACION DE DEFENSA

Dep. 1

043216-1

Confeccionado el 22 JUN. 1975

V A R I O S

FOTO

Apellidos CUELLO HERRERA

Nombres Camilo Vicente

Fecha de Nacimiento 26 años.

Lugar de Nacimiento

Est. Civil

Cred Cívica Céd. Identidad 154.793. (Rep.Arg.)

Otros Documentos

Ocupación

Padre

Madre

Domicilio Agustín Muñoz 4103 Ciudad

Otros datos

Imp. CHIESA Hnos. Ltda. 10.000 - 12 - 73

043216

FICHA COMPLEMENTARIA

DOCUMENTO		ANTECEDENTES
Fecha	Origen	
15.4.75.	Doc. 626	-Integrante de la Murga "La Soberana", a la cual se les prohibió su participación en el Carnaval 1975, por sus letras subversivas y de protesta.-(W)

MINISTERIO DE DEFENSA NACIONAL

S. I. D.

043217-9

F31

Dep. I 2.6.75 Secc. I

Sub - Secc. G

Ficha Nro. ____ Confec. ____

CUELLO — Apellidos

Carlos — Nombres

DOCUMENTOS: C/C ____ Serie ____ Nro. C/I. ____ Nro. ____ Dpto.

OTROS DOC. ____ Pasaporte ____ Lib. Enrol. ____ etc.

NACIMIENTO: ____ Fecha ____ Lugar

DOMICILIO: ____ Calle ____ Nro. ____ Teléf. Dpto. CERRO LARGO Ciudad o Localidad

PROFESION U OCUPACION: ____

LUGAR: ____ CARGO: ____

IDEOLOGIA POLITICA: Comunista CLASIFICACION: ____

DATOS COMPLEMENTARIOS: ____ Est. Civil ____ Conyuge ____ Hijos

22324

Otros familiares

043217

FR

Fecha	Documentos	ANTECEDENTES A REGISTRAR
30.X.73	D. 4039	Colaboraba con Arturo BARALDO en la confección de volantes y panfletos para luego ser distribuídos para volanteadas en la cdad. de Mele.- Evaluación A-1.-(I).-
30.X.73	D. 3752	Indica lo mismo que el doc. anterior.- Evaluación A-1.-(I).-
		23/V/1978 -Se contestó por Mem.(A) Nº 925/78 a la D.N.I.I.-(CC)
25/XI/81.....		Se contestó por MEMO (A) Nº 2358/81 para el Dpto. IV del S.ID$_2$. (GM).-
	9.4.84	Se hizo fotocopia para Jefe Dpto.I.-($_1$).-

SERVICIO DE INFORMACION DE DEFENSA

Dep. 1

043218-7

Confeccionado el 9 de Junio de 1970

VARIOS

FOTO

Apellidos CUELLO

Nombres Carlos

Fecha de Nacimienlo

Lugar de Nacimiento

Est. Civil

Cred. Cívica Ced. Identidad

Otros Documentos

Ocupación Func.Bco.República Sec.Créditos Documentarios

Padre

Madre

Domicilio Ciudad

Otros datos

043218

FICHA COMPLEMENTARIA

DOCUMENTO		ANTECEDENTES
Fecha	Origen	
9/VII/968	B.18-D.22	-Concurre a recibir Instrucción Militar a la Escuela de Armas y Servicios durante la vigencia de Medidas Prontas de Seguridad.-

043219-5

SERVICIO DE INFORMACION DE DEFENSA

Dep. 1

V A R I O S

Confeccionado el 28.6.77

Apellidos CUELLO

Nombres Carlos Alex

Fecha de Nacimiento .....

Lugar de Nacimiento .....

Est. Civil .....

Ced. Cívica ..... Céd. Identidad .....

Otros Documentos .....

Ocupación .....

F O T O

Padre .....

Madre .....

Domicilio ..... Ciudad .....

Otros datos: .....

.....

.....

chiesa hnos. - 4 000 - 5/77

043219

FICHA COMPLEMENTARIA

752

DOCUMENTO		ANTECEDENTES
Fecha	Origen	
2.10.75.	Doc.1784.	24.IV.75: En la fecha fue detenido por el Reg.C.No.8. en prevención de las acciones que podrían haber ocurrido el 1ro.de mayo de 1975. (Presunta "asonada" a nivel nacional) en que se detuvieron militantes comunistas y sospechosos. Fue liberado,el 3.V.75. (Y).

043220-3

A. N.

JUNTA DE COMANDANTES EN JEFE

S. I. D.

Dep. I Secc. I

Sub Secc. A/N

Ficha Nº ..... Confec. 28/8/81

CUELLO BOBADILLA de PESCE — Carmen Mirta

Apellidos — Nombres

DOCUMENTOS: C/C ..... (Serie / Nº) C/I. ..... (Nº / Dpto.)

OTROS DOC. ..... (Pasaporte / Lib. Enrol. / etc.)

NACIMIENTO: ..... (Fecha / Lugar)

DOMICILIO: ..... (Calle / Nº / Teléf. / Ciudad o Localidad)

PROFESION U OCUPACION: .....

LUGAR: ..... **CARGO:** .....

IDEOLOGIA POLITICA: Comunista. **CLASIFICACION:** .....

DATOS COMPLEMENTARIOS: ..... (Cónyuge / Est. Civil / Hijos)

..... (Otros familiares)

043220

Fecha	Documentos	ANTECEDENTES A REGISTRAR
19.01.81	0274	Según material incautado por OCOA en Feb/76,es Afiliada al P. Comunista con el No. 61336. Eval. A-1. (AM).
12.05.81	3757	8/IX/980:- Fue presentada por FERNANDEZ de MENDEZ Elsa, y GIOVANOLA Elbio Alberto, para su Afiliación al P. Comunista, según material incautado por OCOA en Feb/76. Eval. A-2. (AM).

Imp. Nacional 716/79

043220

JUNTA DE COMANDANTES EN JEFE

S. I. D.

A. N.

Dep. I Secc. I

Sub Secc. A/N

Ficha Nº ..... Confec. 6/8/81

CUELLO BONADILLA de PESCE — Carmen Mirta
Apellidos — Nombres

DOCUMENTOS: C/C ..... C/I. .....
Serie Nº Nº Dpto.

OTROS DOC. .....
Pasaporte Lib. Enrol. etc.

NACIMIENTO: 21/6/939 — Uruguay
Fecha Lugar

DOMICILIO: Aurora No. 598 (en 1971)
Calle Nº Teléf. Ciudad o Localidad

PROFESION U OCUPACION: Labores.

LUGAR: ..... CARGO: .....

IDEOLOGIA POLITICA: Comunista. CLASIFICACION: .....

DATOS COMPLEMENTARIOS: .....
Est. Civil Cónyuge Hijos

Otros familiares

Fecha	Documentos	043220 ANTECEDENTES A REGISTRAR
12.05.81	3757	24/8/79:- Afiliada al Partido Comunista desde el 27/10/71, militó en la Agrupación "Victoria" Seccional "20".- Fue presentada por Elvio GIOVANOLA y Elsa FERNANDEZ, según material incautado por OCOA en Febrero de 1976 "Operación Morgan". Evaluación: A-2. (AM).

Imp. Nacional 716/78

SERVICIO DE INFORMACION
DE DEFENSA
Dep. 1

043221-1

Confeccionado el 30.9.72

VARIOS

FOTO

Apellidos CUELLO - PINTOS

Nombres Coralino

Fecha de Nacimiento 50 años(1973) ①

Lugar de Nacimiento Uruguay ②

Est. Civil Casado ③

Cred. Civica ..... Céd. Identidad .....

Otros Documentos .....

Ocupación llaveros Carcel Central de Policía.

Padre .....

Madre .....

Domicilio ..... Ciudad .....

Otros datos .....

CHIESA Hnos. Ltda - 8.000 - 3 - 72

FICHA COMPLEMENTARIA

DOCUMENTO		043221 ANTECEDENTES
Fecha	Origen	
8.5.72 SUMI 159	3067	Viene siendo indagado junto aotro funcionario por cierta anormalidad verificada con un detenido.(DD)
23/5/1972	D.1090 J.P.M.	-Continúa siendo indagado en la D.N.II.-(C.C)
15/5/1972	D.1092 J.P.M.	-Se dispuso por parte del Sr. Juez Militar que quedara a disposición de dicho magistrado.-(C.C)
31.5.72	Doc.1218 J.P.M.(PD)	- Indica lo mismo que el documento anterior.- (OO)
4.6.72	Doc.1281 JPM (PD)	-El Sr. Juez Militar dispuso su procedimiento por el Delito de , B. y R. previsto en el Código Penal.- (OO) Indica ( )
15.6.72	1520	Idem.Doc. 3067 y 1281.- (DD) ①③

Ficha confeccionada el 12/10/72

Fs 1

MINISTERIO DE DEFENSA NACIONAL
S. I. D.

043222-9

Dep. 1 Secc. I
Sub-Secc. A/N
Ficha Nro. ..... Confec. .....

CUELLO (Apellidos) Danubio (Nombres)

DOCUMENTOS: C/C. ..... (Serie / Nro.) C/I. ..... (Nro. / Dpto.)

OTROS DOC. ..... (Pasaporte / Lib. Enrol. / etc.)

NACIMIENTO: ..... (Fecha / Lugar)

DOMICILIO: ..... (Calle / Nro. / Teléf. / Ciudad o Localidad)

PROFESION U OCUPACION: .....

LUGAR: ..... CARGO: .....

IDEOLOGIA POLITICA: ..... CLASIFICACION: .....

DATOS COMPLEMENTARIOS: ..... (Est. Civil / Conyuge / Hijos)

..... (Otros familiares)

043222

FS 2

Fecha	Documentos	ANTECEDENTES A REGISTRAR
1971.	Lista 6-66 F.I.DE.L. CERRO LARGO	-Candidato en el 4to. lugar a la Junta Departamental, en las listas del P.Comunista para las elecciones de 1971. "PP".-
15/11/83	11941 / 82 PAG. 1280	-POSEE ANTECEDENTES EN EL CO.NA.E- EVAL - A - 1. C(D) INDICA ( ) ( ) ( )

Ficha confeccionada el 18/VI/73 043223-7 PE #1

MINISTERIO DE DEFENSA NACIONAL

S. I. D.

Dep. 1 Sec. 1

Sub - Secc. A/N

Ficha Nro..... Confec. .....

CUELLO DA COSTA (Apellidos) Dora Esther (Nombres)

(a) "SUSY", "DORITA" (8)

DOCUMENTOS: C/C. ..... (Serie / Nro.) C/I. 1.189.378 (2) (Nro. / Dpto)

OTROS DOC. ..... (Pasaporte / Lib. Enrol. / etc.)

NACIMIENTO: 30*3.54 (Fecha) 23 años. (I) 31.3.57 Montevideo (Lugar) (3)

DOMICILIO: Chile 3779 (4)

Bogotá 3882 (1974) (9) (Nro. / Teléf. / Ciudad o Localidad)

PROFESION U OCUPACION: Estudiante de Magisterio (5)

LUGAR: ..... CARGO: .....

IDEOLOGIA POLITICA: ..... CLASIFICACION: "O.P.R.33" (12)

DATOS COMPLEMENTARIOS: Casada (10) (Est. Civil) DANIEL ROLANDO BENTANCOR SOSA (11) (Cónyuge)

Cutis Blanco, cabello y ojos castaños (7) (Hijos)

Padres: Angel y Blanca (6) (Otros familiares) 123805

Fecha	Documentos	043223 ANTECEDENTES A REGISTRAR
P.P.P. 31/X a 3/XI/72 Hja.1-Anex.2	4180	-Internada en el G po.A.5.Fue liberada por Ord.Cdo.U.-(D)
10.12.76	D.1530	-Exilado en la Argentina. Con fecha 5.10.76 partió con destino a Suecia por intermedio de las Naciones Unidas.(TT).-
7.4.77	D.0300	-Figura en una relación de ciudadanos que abandonaron la República Argentina como refugiados al amparo del Comité Internacional Para la Migración Europea(C.I.M.E.)entre el 26.12.1973 y el 27.2.77.- Viajó el día 5.10.76. con destino a Suecia.- Evaluación A-1 (JJ) (Ind I)
17.3.78	D.0267	-Se requiere su captura por pertenecer al PVP (Partido por la Victoria del Pueblo) y haber pasado a la clandestinidad.- (U). Indica (2) al (7).- Requerida No. 1358.-
9/04/83	25145 Pag.022 023	-30/11/72. En la fecha fue liberada, había sido detenida por su presunta vinculación con la Organización Subversiva. 15/05/74. Figura en una relación de activistas de Magisterio. MAY/1975. O.C.O.A. solicita su captura por sabérsele vinculada al M.L.N.. ..//

FECHA	DOCUMENTOS	CUELLO DA COSTA, Dora Esther. ANTECEDENTES A REGISTRAR 043223
		//..Años 1971/72. Militaba en la Comisión Propaganda de la "R.O.E." Año 1973. Militaba en el Diario "El Compañero" Año 1974. Es la secretaria de "Vinicius"(COITINO CEBAY Carlos 05/01/76. Viajó a Suecia como refugiada de las Naciones Unidas.- EVALUACION A-2 (P) Indica del (8) al (11). (P)
20.4.83	13347/82	-01.09.82-Indica Idem Doc. 0390/77.-EVAL:A-2 (Q)
24.6.83	27076/83 Pág.044.	- 04.11.82 - En información actualizada a la fecha por el SID, se establece que figura entre los principales integrantes del P.V.P. en el exterior (Suecia).- Eval: A-2.- (A1).-
02/09/83	D.29769 Pág.04, 53,71.-	-Indica Idem Doc.4180/72. EVAL.A-2 . (P). Aporta (12).-

043224 -5

SERVICIO DE INFORMACION

DE DEFENSA

Dep. 1

VARIOS

Confeccionado el 22.12.71.

Apellidos CUELLO MALLADA

Nombres DORA , MABEL

Fecha de Nacimiento 29-10-943

Lugar de Nacimiento Colonia

Est. Civil Soltera (1)

Cred. Cívica NEB 8558 Céd. Identidad 1.638.365

Otros Documentos

Ocupación Auxiliar de Radiología

Padre

Madre

Domicilio Cno.Maldonado 5328 bis apartamento 1 Ciudad

1981 - Isla Gaspar 2186 (2)

Otros datos Institución a la que pertenece: Escuela de Tecnología Médica (3)

Facultad de Medicina (4)

Imp. B.M. y A. - 900 - XII - 971.

FICHA COMPLEMENTARIA

043224

DOCUMENTO		ANTECEDENTES
Fecha	Origen	
26.10.71.	B.16.D.1.	En diciembre de 1970, consta como Becario de la Universidad de la República, percibiendo un sueldo de $ 23.760.00. (W).
24-6-974	Sol.de Ant. 495/74 de Secretaría	Figura en una relación del Ministerio de Salud Pública de Concursos (En trámite o ganados).-
1-8-974	Ficha del Hosp.de Cl.	- Figura en la lista de Designaciones Propuestas del Hospital de Clínicas Pendientes de Resolución.-
27.6.75	842 Ev.A-1.	- Secretario de la Asociación de Técnicos de Radiología del Uruguay. (E)
		-8.10.79.- MEMO (A) Nº- 1264/79 UNIV.REP.- qq-.
22.5.81	C.H.C.P. Nº 5417/81	-22.9.81.- En el día de la fecha se contestó Constancia Nº5417/81, para permanencia en el cargo que ocupa en el Banco de Seguros del Estado, sin apotaciones.- (VL)
MONTEVIDEO.PERMANENCIA.		
25.09.81	D.8208	-SE.PLA.CO.DI. solicitó por Nota Nº2276/81/D aval para beca a (Brasil).SE APRUEBA por Memo.(A) Nº1853/81 Indica (1) al (4).- (SM).-

VARIOS

15.06.82

JUNTA DE COMANDANTES EN JEFE
S. I. D.

043225-2

Dep. I Secc. I

Sub Secc. A/N

Ficha Nº ..... Confec. .....

CUELLO CARABALLO — Apellidos

Eduardo — Nombres

DOCUMENTOS: C/C A.E.B. 10.095 — Serie / Nº **C/I.** 01-1.186.641-1 — Nº / Dpto.

OTROS DOC. ..... — Pasaporte / Lib. Enrol. / etc.

NACIMIENTO: 16.06.50 — Fecha / Lugar

DOMICILIO: Carreras Nacionales 4307 apto. 2 — Calle / Nº / Teléf. / Ciudad o Localidad

PROFESION U OCUPACION: Bombero

LUGAR: ANCAP. **CARGO:** .....

IDEOLOGIA POLITICA: ..... **CLASIFICACION:** .....

DATOS COMPLEMENTARIOS: ..... — Est. Civil / Cónyuge / Hijos

..... — Otros familiares

[illegible]

Fecha	Documentos	043225 ANTECEDENTES A REGISTRAR
07.06.82	D.15.679	Baja como funcionario de A.N.C.A.P. por ineptitud en el ejercicio del cargo. Evaluación: A-1. Indica ( ) ( ) ( ). (GM) (LA).

A/N

JUNTA DE COMANDANTES EN JEFE
S. I. D.

043226-0

09.06.82

Dep. I Secc. I

Sub Secc. A/N

Ficha Nº ..... Confec. .....

CUELLO de MARQUEZ — Apellidos

Elena — Nombres

DOCUMENTOS: C/C ..... (Serie / Nº) C/I. ..... (Nº / Dpto.)

OTROS DOC. ..... (Pasaporte / Lib. Enrol. / etc.)

NACIMIENTO: ..... (Fecha / Lugar)

DOMICILIO: ..... (Calle / Nº / Teléf. / Ciudad o Localidad)

PROFESION U OCUPACION: .....

LUGAR: ..... CARGO: .....

IDEOLOGIA POLITICA: ..... CLASIFICACION: .....

DATOS COMPLEMENTARIOS: ..... (Est. Civil / Cónyuge / Hijos)

.....

Otros familiares

Fecha	Documentos	043226 ANTECEDENTES A REGISTRAR
02.06.8	15.533	Figura en una Nómina de Firmantes del Manifiesto de Residentes de Cerro Largo en Montevideo adherentes al Frente Amplio.- Eval.:A-1. (M) (VL) (GM) (LA).Indica ( ) ( ) ( ) ( ) ( ) .- (Año 1971)

SERVICIO DE INFORMACION
DE DEFENSA
Dep. I

043227-8

..... Sección
Act. Ant. Nac.
Ficha Nº .....

de DEMARI (1)

Nombres y Apellidos: CUELLO Elisa

Fécha de Nacimiento: 35 años (1971) (2)

Lugar de Nacimiento: .....
(País - Ciudad o Localidad - etc.)

Cred. Cív.: Serie K.C.A Nº 2008 (3) Cd. Identidad: .....

Otros documentos: .....
(Pasaporte — Libreta Enrolam. — etc.)

FOTO

Domicilio: Depto.de Paysandú.- Uruguay 717 S. Fernández y Libertad (4)
(Ciudad o Localidad) (Calle) Nº Teléf

Filiación

Edad aparente ..... Color del Cutis .....

Color del Cabello ..... Estatura Aproximada .....

Complexión ..... Aspecto Social .....

Señas particulares .....

.....

Ficha confeccionada en Montevideo el 9 de Marzo de 1972.-

Fórm. 1

043227

ACTIVIDADES

(1) **Laborales:** Profesión Ama de casa (5) Lugar de trabajo .....

Cargo ..... Antigüedad .....

Otras Actividades .....

.....

(2) **Políticas:** Ideología FIDEL.- Actuación Lista 2001 (Paysandú).-

Antecedentes .....

Antecedentes familiares .....

(3) **Sociales:** Estado Civil ..... Religión ..... Figuración .....

Grado Instrucción ..... Lugares que frecuenta .....

(4) **Económicas:** Situación ..... Capital aprox. ..... Vehículo .....
marca y Nº

Otros datos .....

Datos Complementarios .....

Apreciación Personal Gral. .....

.....

.....

CUELLO Elisa

FICHA COMPLEMENTARIA

153.

DOCUMENTO		043227 ANTECEDENTES
Fecha	Origen	
1971.-	Lista 2001 PAYSANDU.-	Candidata a 2do.suplente,del 23ºlugar a la Junta Departamental,por el Depto.de Paysandú,para las elecciones de 1971.- (U)
26-5-76	D. 0723	Afiliada al Partido Comunista con el Nro. 44.836, fecha ingreso 30-3-70, presentada por J.A. CACERES y José M. DEMARI.- Eval: B-1 (M).-

FICHA COMPLEMENTARIA

DOCUMENTO		043227 ANTECEDENTES
Fecha	Origen	

J. C. J. 043227 F.

Dpto. 1

Apellidos CURLIO de DEMARI

Nombres Elisa

Documentos. AFILIADA AL PARTIDO COMUNISTA;

Ant. Secc. A B C D E G V

☐ ☐ ☐ ☐ ☐ ☐ ☐

Secreto

043227 ANTECEDENTES

F56

26-5-76 Dec. 0723 Eval: B-1 (M)

Nro. Afiliado: 44.836

Fecha Ingreso: 30-3-70 35 años

Documento: K.C.A. 2008

Domicilio: Uruguay 717 - S. Fernandez y Libertad.

Ocupación: Ama de casa

Presentada por: J.A. Cacéres y José M. Demari

043228-6

E

MINISTERIO DE DEFENSA NACIONAL
S. I. D.

Dep. 1 Secc. I
Sub-Secc. A/N
Ficha Nro. ..... Confec. 14.11.72

CUELLO CASTILLO — Apellidos
ENRIQUE JESUS — Nombres

DOCUMENTOS: C/C. QAA 16211 (3) C/I. ..... Serie Nro. Nro. Dpto.

OTROS DOC. ..... Pasaporte Lib. Enrol. etc.

NACIMIENTO: 40 años 1972 15/7/932 Florida — Fecha Lugar

DOMICILIO: (1) Larrobla Nro.275 Florida — Calle Nro. Teléf. Ciudad o Localidad

PROFESION U OCUPACION: (2) Pintor

LUGAR: ..... CARGO: .....

IDEOLOGIA POLITICA: ..... CLASIFICACION: .....

DATOS COMPLEMENTARIOS: Soltero — Est. Civil Conyuge Hijos

~~[illegible]~~ 804
Otros familiares

043228

Fecha	Dócumentos	ANTECEDENTES A REGISTRAR
3.10.72	JPM PM 4078	Detenido luego de haberse capturado al Of. de Investigaciones de la ciudad de Florida. Integrante del Mov. Subversivo. (DD)
29/9/72	D.3274 PPI RM2. Hoja 8.-	---Es detenido en Florida el día 22/8/72, en averiguaciones por presuntas actividades subversivas.-(J).-
17.5.73 JPM PM	1020 Anexo 2	Proc. en abril 1973 por el delito de: "Asociaciones Subversivas".-(DD)
2.4.73	Doc.686 FF.CC Nro.784 0926.(Y)	Indica lo mismo que el documento anterior. Indica (1)(2)(00) .-Eval. B-2 (BB).-
28/12/73	D.4493	- Internado en el Hospital Penitenciario. Nombrado en una carta enviada por un preso común Róiben ROGIDO GONZALEZ a Uber Luis BRIANO GONZALEZ (sedicioso). ROGIDO promete cocinarle y enviarle libros. De dicha carta surge la vinculación que existe entre los presos comunes y los grupos sediciosos. (U)

FECHA	DOCUMENTOS	043228 ANTECEDENTES A REGISTRAR	FB
16.02.82	D. 5757/81/82	-Figura en una relacion de la Corte Electoral, de ciudadanos inscriptos en el Registro Civico Nacional, que se encuentran comprendidos en el Art. 1, Literal "B" del Acto Institucional No. 4, con prohibicion de ejercer el derecho de voto. (Procesados por delitos de "Lesa Nacion").EVALUACION A-1(VL) Indica (3) ( )	
16.02.82	D.6004/81/15	-Se encuentra comprendido en el Art.1o. literal b) del Acto Institucional No.4,por haber sido procesado el 19/01/83 por los delitos previstos en. C.P.M. 60 (V) C.P.O. EVALUACION A-1 (LA)	
20.4.83.	24862/83.	08.03.83.Figura en una relación procedente de la P.M.E., de libertades vigiladas, categorías:A,B y C, otorgadas por la Justicia Militar.Detenido el 20.8.72., liberado el 14.6.74.Eval.A.1.(Q).	

FECHA	DOCUMENTOS	043228 ANTECEDENTES A REGISTRAR	84
31.1.84	8400238/-003	21.12.83:En la fecha se establece que el causante mantiene reuniones en el depto. de Florida con los "L.D." Gualberto Asunción VIDELA CUELLO,José Maria RODRIGUEZ ALANIS y José Luis PIETRO.Eval A-1 (BR) .-	

MINISTERIO DE DEFENSA NACIONAL

S. I. D.

043229-4 Dep. I Secc. I

Sub - Secc. G

Ficha Nro. ____ Confec. ____

CUELLO PINTOS — Apellidos

ERCILIO — Nombres

DOCUMENTOS: C/C ____ Serie ____ Nro. ____ C/I. ____ Nro. ____ Dpto. ____

OTROS DOC. ____ Pasaporte ____ Lib. Enrol. ____ etc. ____

NACIMIENTO: ____ Fecha ____ Lugar ____

DOMICILIO: Abipones — Calle — 6125 — Nro. — Teléf. — Ciudad o Localidad

PROFESION U OCUPACION: ____

LUGAR: ____ CARGO: ____

IDEOLOGIA POLITICA: ____ CLASIFICACION: Dirigente

DATOS COMPLEMENTARIOS: ____ Est. Civil ____ Conyuge ____ Hijos ____

Otros familiares

043229

F52

Fecha	Documentos	ANTECEDENTES A REGISTRAR
13.6.75	842 Ev.A-1.	Integrante del Consejo Directivo del Sindicato de Papeleros y Cartoneros del Uruguay.(E).-

71

JUNTA DE COMANDANTES EN JEFE 043230-2 Dep. I Secc. I

S. I. D.

Sub Secc. A/N

Ficha Nro. ____ Confec.____

CUELLO (Apellidos) Ernesto (Nombres)

DOCUMENTOS: C/C BVB 19483 (Serie / Nro.) C/I. 1.422.272 (Nro. / Dpto.)

OTROS DOC. ____ (Pasaporte / Lib. Enrol. / etc.)

NACIMIENTO: 5 de setiembre de 1946 -Treinta y Tres (Fecha / Lugar)

DOMICILIO: Nueva Palmira Nº 1971 apto.4 (1978) (Calle / Nro. / Teléf. / Ciudad o Localidad)

PROFESION U OCUPACION: Empleado del M.S.P. (Comisión Honoraria de la Lucha Antituberculosa).-

LUGAR: ____ CARGO: ____

IDEOLOGIA POLITICA: ~~04670~~ CLASIFICACION: ____

DATOS COMPLEMENTARIOS: Divorciado (Est. Civil / Cónyuge / Hijos)

Hijo de: Manuel

Otros familiares

043230

Fecha	Documentos	ANTECEDENTES A REGISTRAR
25 SET. 1978 1196		- Delegado de Mesa por las listas 77-700-1811-4190-4191-9988 11811 , en las elecciones nacionales del año 1971 , por el Departamento de Montevideo . Circuito N°. 2197 (= 6115) (J)
1783.80	- - - - -	-Se contestó en Constancia de Habilitación para Cargos Públicos N° 1708/78 de la Seccional 4ta. de Montevideo, a nombre del causante a efectos de su permanencia en el M.S.P..- Asimismo, se establece que en el Dpto. N° 3 de la D.N.I.I. se registra la misma anotación que en el S.I.D.- Aporta datos filiatorios.-(PP).-

SERVICIO DE INTELIGENCIA
División I
(Seguridad)

MINISTERIO DE DEFENSA NACIONAL
SERVICIO DE INFORMACION DE DEFENSA
M/F

I 043231 0623

Sección «A»
Act. Ant, Nac.
Ficha N.º 1610.

Nombres y Apellidos: CUELLO Francisco

Fecha de Nacimiento:

Lugar de Nacimiento:
(País - Ciudad o Localidad - etc.)

Cred. Civ.: Serie N.º Ced. Identidad:

Otros documentos:
(Pasaporte - Libreta Enrolam. - etc.)

Foto

Domicilio:
(Ciudad o Localidad) (Calle) (N.º) (Telef.)

Filiación
- Edad Aparente Color del Cutis
- Color del Cabello Estatura Aproximada
- Complexión Aspecto Social
- Señas particulares

~~00671~~

Ficha confeccionada en MONTEVIDEO el 23 de Abril de 1963

043231

ACTIVIDADES

(1) Laborales: Profesión ..... Lugar de trabajo .....

Cargo ..... Antigüedad .....

Otras Actividades .....

.....

(2) Políticas: Ideología COMUNISTA ..... Actuación .....

Antecedentes Firma declaración de fundadores y viejos militantes del P.Comunista que será entregada al XVIII Congreso.Publicación de El Popular del 27.VI.962.

Antecedentes familiares .....

(3) Sociales: Estado Civil ..... Religión ..... Figuración .....

Grado Instrucción ..... Lugares que frecuenta .....

(4) Económicas: Situación ..... Capital aprox. ..... Vehículo ..... marca y N.o

Otros datos .....

Datos Complementarios .....

Apreciación Personal Gral. .....

.....

.....

FECHA	DOCUMENTOS	CUELLO, Francisco ANTECEDENTES A REGISTRAR 043231 E3
1/7... C.H.C.P.No.357/81 CANELONES.	PERMANEN.	-2.6.82: En la fecha se contestó constancia a nombre de CUELLO, Francisco, para permanencia en la Administración de Ferrocarriles del Estado, sin poder establecer que se trate de la misma persona.(MV).

043232-8

F51

JUNTA DE COMANDANTES EN JEFE

S. I. D.

Dep. I Secc. I

Sub Secc. A/N

Ficha Nro. _____ Confec. _____

*CUELLO DIAZ — Francisco

Apellidos — Nombres

DOCUMENTOS: C/C ANA 4343 C/I. _____

Serie Nro. Nro. Dpto.

OTROS DOC. _____

Pasaporte Lib. Enrol. etc.

NACIMIENTO: _____

Fecha Lugar

DOMICILIO: _____

Calle Nro. Teléf. Ciudad o Localidad

PROFESION U OCUPACION: _____

LUGAR: _____ CARGO: _____

IDEOLOGIA POLITICA: _____ CLASIFICACION: _____

DATOS COMPLEMENTARIOS: _____

Est. Civil Cónyuge Hijos

Otros familiares

043232

42

Fecha	Documentos	ANTECEDENTES A REGISTRAR
25 SET. 1978	1196	- Delegado de Mesa por las listas 808-1808- , en las elecciones nacionales del año 1971 , por el Departamento de Montevideo . Circuito N°. 297 .- (0115) (J)

043233-V.

JUNTA DE COMANDANTES EN JEFE

S. I. D.

Dep. I Secc. 1

Sub Secc. XXX

Ficha Nº ..... Confec. 14.4.82

CUELLO SUAREZ — Apellidos

Francisco Silvano — Nombres

DOCUMENTOS: C/C ..... (Serie / Nº) C/I. 1.923.980 (Nº / Dpto.)

OTROS DOC. ..... (Pasaporte / Lib. Enrol. / etc.)

NACIMIENTO: ..... (Fecha / Lugar)

DOMICILIO: ..... (Calle / Nº / Teléf. / Ciudad o Localidad)

PROFESION U OCUPACION: .....

LUGAR: ..... CARGO: .....

IDEOLOGIA POLITICA: ..... CLASIFICACION: .....

DATOS COMPLEMENTARIOS: ..... (Est. Civil / Cónyuge / Hijos)

..... Otros familiares

Fecha	Documentos	043233 ANTECEDENTES A REGISTRAR
12.4.82 PD 092/82	13527	-2.4.82.-Arribó procedente de Buenos Aires,amparado en el Decreto 90/76,ya que le fuera hurtada su Cédula de Identidad,siendo emplazado a los efectos de normalizar su situación ante la Dirección Nacional de Identificación Civil. Eval:A-1.(TT)
12.4.82 PD 093/82	13509	-3.4.82.-Se presentó en la DNII y luego de ser conducido a la Dirección Nal.de Identificación Civil,recuperó su libertad.Eval:A-1.(TT)

C/G

451

JUNTA DE COMANDANTES EN JEFE

S. I. D.

043234-4

Dep. I Secc. I

Sub Secc. A/N

Ficha Nº ..... Confec. 10.2.83

CUELLO MENDOZA — Gilberto Amilcar
Apellidos — Nombres

DOCUMENTOS: C/C. G.A.B. 5849 — C/I. 30.776 (Cerro Largo)
Serie Nº — Nº Dpto.

OTROS DOC. .....
Pasaporte — Lib. Enrol. — etc.

NACIMIENTO: 33 años (1982)
Fecha — Lugar

DOMICILIO: Artigas 634 — Melo
Calle Nº Teléf. — Ciudad o Localidad

PROFESION U OCUPACION: Vendedor

LUGAR: ..... CARGO: .....

IDEOLOGIA POLITICA: Partido Nacional Ferreira-Vazquez Nov./1982 CLASIFICACION: CONVENCIONAL

DATOS COMPLEMENTARIOS: Casado
Est. Civil — Cónyuge — Hijos

.....
Otros familiares

Fecha	Documentos	043234 ANTECEDENTES A REGISTRAR
10/1/82	23691/83/	Electo 6 Suplente del Organo Deliberante Nacional del Partido Nacional por el Departamento de Cerro Largo. Hoja de Votación G.A.6 de acuerdo al resultado de las Elecciones Internas de los Partidos Políticos habilitados, efectuadas el 28-XI-82. — [illegible] A-1 (BB).
11.5.84.	33090-83 Pág.75	-Indica Idem.Doc. 23691-83.Eval-A-1.(KE)

VARIOS

MINISTERIO DE DEFENSA NACIONAL

S. I. D.

Confeccionada el 8 de Setiembre de 1970

Dep. I Secc. I

043235 - 1

Sub-Secc.

Ficha Nº ..... Confec. .....

CUELLO — Guillerme

Apellidos — Nombres

DOCUMENTOS: C|C ..... C|I .....

Serie Nº Nº Dpto.

OTROS DOC.: .....

Pasaporte Lib. Enrol. etc.

NACIMIENTO: .....

Fecha Lugar

DOMICILIO: J. Cervantes 512 — Treinta y Tres

Calle Nº Telef. Ciudad o Localidad

PROFESION U OCUPACION: .....

LUGAR: ..... **CARGO** .....

IDEOLOGIA POLITICA ..... **CLASIFICACION** Activista

DATOS COMPLEMENTARIOS .....

Est. Civil Conyuge Hijos

otros familiares

FECHA	DOCUMENTOS	043235 ANTECEDENTES A REGISTRAR	~~75~~ 2
24/XI/	68-43-12	-Figura en una relación de personas izquierdistas del departamento de Treinta y Tres .-	

Confeccionada: 11/III/70

MINISTERIO DE DEFENSA NACIONAL 043236-9 Dep. I Secc. I

S. I. D.

Sub-Secc. **A/N**

Ficha N.o..... Confec.....

CUELLO (Apellidos) Hugo Walter (Nombres)

DOCUMENTOS: C/C ..... (Serie / N.o) C/I ..... (N.o / Dpto.)

OTROS DOC. ..... (Pasaporte / Lib. Enrol. / etc.)

NACIMIENTO ..... (Fecha / Lugar)

DOMICILIO: ..... (Calle / N.o / Teléf. / Ciudad o Localidad)

PROFESION U OCUPACION: (1) Pintor

LUGAR: ..... CARGO: .....

IDEOLOGIA POLITICA (2) Comunista - UJC.- CLASIFICACION (3) Afiliado UJC.

Carnet Nº3482-Ingreso:18/12/60

DATOS COMPLEMENTARIOS ..... (Est. Civil / Conyuge / Hijos)

..... (otros familiares)

FSE

Fecha	Documentos	043236 ANTECEDENTES A REGISTRAR
VI/1962	Mondel N°164-Indica ① a/ ③	

SERVICIO DE INFORMACION DE DEFENSA

Dep. 1

043237-7

Confeccionado el 10 SET. 1974

V A R I O S

FOTO

Apellidos CUELLO

Nombres Humberto

Fecha de Nacimiento

Lugar de Nacimiento

Est. Civil

Cred Cívica ..... Céd. Identidad

Otros Documentos

Ocupación

Padre

Madre

Domicilio Estivao 2057 Ciudad

Otros datos

Imp. CHIESA Hnos. Ltda. 10.000 - 12 - 73

043237

FICHA COMPLEMENTARIA

DOCUMENTO		ANTECEDENTES
Fecha	Origen	
21.8.74.	Doc. 2096	-Figura como destinatario del envio de listas para las elecciones de 1971, por parte de la UNION POPULAR, en documentación incautada en el P. Legislativo, el 27 de Junio de 1973.- (W)

A/N

JUNTA DE COMANDANTES EN JEFE
S. I. D.

043238 - 5

Dep. I Secc. I

09.06.82 Sub Secc. A/N

Ficha Nº ..... Confec. .....

CUELLO (Apellidos) Indalecio J. (Nombres)

DOCUMENTOS: C/C ..... (Serie / Nº) C/I. ..... (Nº / Dpto.)

OTROS DOC. ..... (Pasaporte / Lib. Enrol. / etc.)

NACIMIENTO: ..... (Fecha / Lugar)

DOMICILIO: ..... (Calle / Nº / Teléf. / Ciudad o Localidad)

PROFESION U OCUPACION: .....

LUGAR: ..... CARGO: .....

IDEOLOGIA POLITICA: ..... CLASIFICACION: .....

DATOS COMPLEMENTARIOS: ..... (Est. Civil / Cónyuge / Hijos)

..... (Otros familiares)

Fecha	Documentos	043238 ANTECEDENTES A REGISTRAR	
02.06.82	15.533	Figura en una Nómina de Firmantes del Manifiesto de Residentes de Cerro Largo en Montevideo adherentes al Frente Amplio.- Eval.:A-1. (M) (VL) (GM) (LA).Indica ( ) ( ) ( ) ( ) ( ) .- (DÑ 01971)	

MINISTERIO DE DEFENSA NACIONAL 043239-3 Dep. I Secc. I

S. I. D. Sub Secc. G

IG. .02.01 - 0801 Ficha Nro. 265 Confec.

CUELLO (Apellidos) Jorge (Nombres)

DOCUMENTOS: C/C ..... (Serie, Nro.) C/I. ..... (Nro., Dpto.)

OTROS DOC. ..... (Pasaporte, Lib. Enrol., etc.)

NACIMIENTO: ..... (Fecha, Lugar)

DOMICILIO: ..... (Calle, Nro., Teléf., Ciudad o Localidad)

PROFESION U OCUPACION: .....

LUGAR: Fábrica "ANDARIN" CARGO: .....

IDEOLOGIA POLITICA: ..... CLASIFICACION: Dirigente

DATOS COMPLEMENTARIOS: Comité de Base de "Andarín", afiliada al Sindicato de la Industria del Cuero

(Est. Civil, Cónyuge, Hijos; y Otros Familiares)

043239

Fecha	Documentos	ANTECEDENTES A REGISTRAR

JUNTA DE COMANDANTES EN JEFE 043240-1

S. I. D.

Dep. I Secc. I

Sub Secc. A/N

Ficha Nro. _____ Confec. _____

CUELLO MARTINEZ — Jorge Amado

Apellidos — Nombres

DOCUMENTOS: C/C BNB 25036 C/I. .....

Serie Nro. Nro. Dpto.

OTROS DOC. .....

Pasaporte Lib. Enrol. etc.

NACIMIENTO: .....

Fecha Lugar

DOMICILIO: .....

Calle Nro. Teléf. Ciudad o Localidad

PROFESION U OCUPACION: .....

LUGAR: ..... **CARGO:** .....

IDEOLOGIA POLITICA: ..... **CLASIFICACION:** .....

DATOS COMPLEMENTARIOS: .....

Est. Civil Cónyuge Hijos

.....

Otros familiares

043240

Fecha	Documentos	ANTECEDENTES A REGISTRAR
25 SET. 1978	1196	- Delegado de Mesa por las listas 1001-2001-, en las elecciones nacionales del año 1971, por el Departamento de Montevideo. Circuito N°. 57 .- (0115) (J)

J. C. J. 043240

Dpto. 1

24 AGO. 1970

F3

Apellidos CUELLO MARTINEZ

Nombres Jorge Armando

Documentos AFIL.P.C. No.35870.

Ant, Secc: A B C D E G V

☐ ☐ ☐ ☐ ☐ ☐ ☐

Secreto

043240 **ANTECEDENTES**

F34

Fecha ing: 17.12.68.

Or.22 años.

Dom: Of.9.No.4623.Ofl11.

CC: BNB.25036.

Ocup: Marino Mercante.

8.1.76.Doc.0001.Eval: B - 2. (Y).

SERVICIO DE INTELIGENCIA

Div. I (Seguridad)

Sección .....

MINISTERIO DE DEFENSA NACIONAL M/F
SERVICIO DE INFORMACIONES DE DEFENSA

Ficha N.º 285 confeccionada el 22-X-964

043241-9

Foto

Apellidos CUELLO

Nombres José

Fecha de Nacimiento: .....

Lugar de Nacimiento: .....

Cred. Civ.: ..... Ced. Identidad: .....

Prontuario: ..... F. Censal: .....

Padre: .....

Madre: .....

Domicilio: ..... Ciudad: .....

Otros datos (Documentos y señas personales) .....

.....

.....

043241

FICHA COMPLEMENTARIA

752

Documento			Antecedentes
Nº	Fecha	Origen	
	5-IX-964	El Popular-B-75-(1)-D-355	Firmante de un telegrama de ciudadanos salteños enviado al Ministro de Relaciones Exteriores, Alejandro Zorrilla de San Martín, pronunciándose por el mantenimiento de relaciones con Cuba.-
			MEMO (A) No.4282/77 -14/2/78 PARA DPTO.C-2/ESMACO. (W)
			28/X/78-Se contestó por Mem.(A) No. 1795/78 para el E.M.N.-
			6.5.81--Se contestó Memo (A)Nº682/81 para el Bn.Inf.Nº 7 (salto).-(BB)

JUNTA DE COMANDANTES EN JEFE 043242-7 DEP. VI SECC. I

S. I. D.

SUB SECC. A/N

FICHA Nº ..... CONFEC. 23/8/79

CUELLO CABRERA — JOSE ANGEL

Apellidos — Nombres

DOCUMENTOS: C/C ..... Nº ..... Dpto. C/I. 1.284.567 Serie Nº

OTROS DOC. ..... Pasaporte Li. Enrol. etc.

NACIMIENTO: ..... Fecha Lugar

DOMICILIO: Dra. Paulina Luisi 2004 Calle Nº Teléf. Montevideo Ciudad o Localidad

PROFESION U OCUPACION: Planta Emisora

LUGAR: S.O.D.R.E. CARGO: .....

IDEOLOGIA POLITICA: ..... CLASIFICACION: .....

DATOS COMPLEMENTARIOS: ..... Est. Civil Cónyuge Hijos

..... Otros familiares

043242

FECHA	DOCUMENTOS	ANTECEDENTES A REGISTRAR
ENE80	DNII.	-No registra antecedentes.
4/5/82	D. 14381	Indica datos filiatorios.- (FE)

SERVICIO DE INFORMACION DE DEFENSA

Dep. 1

V A R I O S

043243-5

781

Confeccionado el 12.11.77

FOTO

Apellidos CUELLO CORREA

Nombres Jose Ignacio

Fecha de Nacimiento 18 años(1977) 23.3.959 (1)

Lugar de Nacimiento Uruguay

Est. Civil Soltero

Cred. Cívica B.B.B. 30.813(2) Céd. Identidad 1.643.425
1.648.425-6, (3)

Otros Documentos

Ocupación Estudiante -4to. Año Liceo No.19-Administración Nal. de Puertos(1975/80)-En el exterior(1980/mes8/82)-Desocupado en la actualidad.-(4)

Padre José Ignacio (5)

Madre María Olga(6)

Domicilio Joanicó 3936 Ciudad

Otros datos: Pan de Azúcar 2567(1975/80)-Barcelona-España(1980/mes 8/82)-Ramón Anador 3588Ap.2 actual.-(7)

chiesa hnos. - 4 000 - 5/77

043243

FICHA COMPLEMENTARIA

Fs2

DOCUMENTO		ANTECEDENTES
Fecha	Origen	
11.11.77 PD. 6 a 6	1183	8.11.77 -Se procura efectuar su detención al tenerse conocimiento por intermedio de la Dirección del Liceo No.19, de que en el transcurso de una clase había dibujado en el pizarron una estrella característica del M.L.N. -Tupamaros. Al ser indagado en aquel instituto de enseñanza, explicó que no había pretendido tal cosa y que el dibujo era resultado de un juego de figuras geométricas.- (DD)
11.11.77 PD. 6 a 6	1184	9.11.77 -Detenido e indagado; expresó hallarse suspendido del Liceo No.19 desde el 27 de octubre p.pdo., a raíz de haber dibujado en medio de un juego una estrella de cinco puntas. Luego de una explicación detallada y convincente y al no registrar antecedentes y habiendo resultado negativa la inspección en su domicilio, fue puesto en libertad.- (DD)
19.8.982.-C.H.C.P. INGRESO DE MONTEVIDEO.-	Nro.267/82.	ANTECEDENTES REGISTRADOS EN EL DPTO.NRO.3 DE LA D.I.I.- 27.12.979.- Con dicha fecha solicitó Pasaporte con intenciones de viajar a España, por estudios y trabajo.-Indica(1) al (7).-(XX).-
30/12/982	. . . . .	-MEMO.(A) No.3175/982 PARA EL DIRECTOR GRAL. DE SECRETARIA DEL M.S.P. (P)

SERVICIO DE INTELIGENCIA
División I
(Seguridad)

MINISTERIO DE DEFENSA NACIONAL
SERVICIO DE INFORMACION DE DEFENSA
M / F
043244-3

Sección «A»
Act. Ant. Nac.
Ficha N.º ~~1611.~~

Nombres y Apellidos: CUELLO, Juan.-

Foto

Fecha de Nacimiento: .....

Lugar de Nacimiento: .....
(País - Ciudad o Localidad - etc.)

Cred. Civ.: Serie ..... N.º ..... Ced. Identidad: .....

Otros documentos: .....
(Pasaporte - Libreta Enrolam. - etc.)

Domicilio: .....
(Ciudad o Localidad) (Calle) (N.º) (Telef.)

Filiación
- Edad Aparente ..... Color del Cutis .....
- Color del Cabello ..... Estatura Aproximada .....
- Complexión ..... Aspecto Social .....
- Señas particulares .....

Ficha confeccionada en Montevideo, el Enero de 1962.-

~~9845~~

043244

ACTIVIDADES

(1) Laborales: Profesión ..... Lugar de trabajo .....

Cargo ..... Antigüedad .....

Otras Actividades .....

(2) Políticas: Ideología Cas trista.- Actuación .....

Antecedentes Adherente del Centro Cultural de Apoyo a la Revolución Cubana, de Malvín y Punta Gorda.-

Antecedentes familiares .....

(3) Sociales: Estado Civil ..... Religión ..... Figuración .....

Grado Instrucción ..... Lugares que frecuenta .....

(4) Económicas: Situación ..... Capital aprox. ..... Vehiculo ..... marca y N.o

Otros datos Informe Semanario Marcha del 24-II-961.-

Datos Complementarios .....

Apreciación Personal Gral. .....

FICHA COMPLEMENTARIA 043244 Fs3

Documento			ANTECEDENTES
Nº	Fecha	Origen	
	28.8.71	B.15(1) D.116 F-3	Recibe correspondenia (publicaciones varias) de Praga.- La entrada al pais del mencionado material fue prohibida por elDecreto 518/71 de la fecha indicada.- Recibe la correspodencia enCasilla de Correos 399.(E)
			16/V/978.- Se hizo Memo (A) 791/978 para el Dpto.3 de la DNII. (SS)
9/4/81	———		Se contestó C.H.C.P. Nº 728/80 (Permanencia) de Montevideo solicitada en la fecha 26/8/80 por el Hospital de Clinicas a nombre de CUELLO CANCELA, Juan Pedro, no pudiéndose precisar si la persona mencionada se trata de la solicitada. Se establece que el Dpto. Nº 3 de la D.N.I.I., registra la siguiente anotación: 7/7/78- Se le expide Solicitud de Constancia para Cargos Públicos en Secc. 13a. Form. Nº 757, expidiéndosele Categoría "B" a nombre de Juan Cuello. (L).-
31.05.79	Doc.2504	SEPLACODI.	- Se acrobó una solicitud de beca a nombre de Juan Pablo CUELLO GALLOSO,no pudiéndose establecer si se trata de la misma perso na que registra el antecedente anterior .(Nota Nº844/79/D).-(T).-

FICHA COMPLEMENTARIA

Documento			043244 ANTECEDENTES
Nº	Fecha	Origen	
C.H.C.P.No.5599/8: PERMANENCIA.MONTEVIDEO.-			-28.12.81: En la fecha se contestó dicha [illegible] cia con antecedentes a nombre de [illegible] Juan Pablo, para permanencia en la Intendencia Municipal de Montevideo, no pudiéndose establecer que los antecedentes registrados le pertenezcan al titular de la constancia/[illegible].-

JUNTA DE COMANDANTES EN JEFE 043245-0

S. I. D.

Dep. I Secc. I

Sub Secc. A/N

Ficha Nº ..... Confec. .

CUELLO — Apellidos

JUAN PEDRO — Nombres

DOCUMENTOS: C/C ..... (Serie / Nº) C/I. ..... (Nº / Dpto.)

OTROS DOC. ..... (Pasaporte / Lib. Enrol. / etc.)

NACIMIENTO: 32 años en (1967) (Fecha / Lugar)

DOMICILIO: V.Sagastino No.306 (Calle / Nº / Telef. / Ciudad o Localidad)

PROFESION U OCUPACION: Empleado de A.N.C.A.P.

LUGAR: (Plantas del Interior) CARGO: .....

IDEOLOGIA POLITICA: ..... CLASIFICACION: .....

DATOS COMPLEMENTARIOS: ..... (Est. Civil / Cónyuge / Hijos)

..... Otros familiares

[redacted]

Fecha	Documentos	043245 ANTECEDENTES A REGISTRAR
8.1.76	D.001	-19.12.1967: En la fecha se afilié al Partido Comunista con el No. 29.979, según material incautado a Rodney Arismendy.-EVALUACION B-2
19.2.79	D.0274	-1976: Según material incautado por O.C.O.A., se establece que se encuentra afiliado al Partido Comunista con el No.29979.-EVALUACION A-1.-
C.H.C.P.NO. 6312/81 MDEO.PERMANENCIA.-		-8.1.82: En la fecha se contestó constancia a nombre de CUELLO, Juan Pedro, para permanencia en la Dirección General del Registro de Estado Civil, no pudiéndose establecer que se trate de la misma persona.-(MV).-

JUNTA DE COMANDANTES EN JEFE

S. I. D. 043245

A. N.

Dep. I Secc. 1

Sub Secc. A/N

Ficha Nº ..... Confec. 2.3.82

CUELLO — Apellidos

JUAN PEDRO — Nombres

DOCUMENTOS: C/C ..... (Serie / Nº) C/I. ..... (Nº / Dpto.)

OTROS DOC. ..... (Pasaporte / Lib. Enrol. / etc.)

NACIMIENTO: 32 años en 1967 (1) (Fecha / Lugar)

DOMICILIO: V. Sagastune 306 (Conciliación) (Calle / Nº / Teléf. / Ciudad o Localidad)

PROFESION U OCUPACION: Empleado de ANCAP. Plantas del Interior.

LUGAR: ..... CARGO: .....

IDEOLOGIA POLITICA: ..... CLASIFICACION: .....

DATOS COMPLEMENTARIOS: ..... (Est. Civil / Cónyuge / Hijos)

..... (Otros familiares)

[redacted]

Fecha	Documentos	043245 ANTECEDENTES A REGISTRAR
23.1.82	D.11231	Afiliado Nº29979 al Partido Comunista, fecha de ingreso 19.12.67. EVAL:A-1. (VM).
16.03.82.	D. 12662	Indica (1).- Eval. A-1.-(FE)

J. C. J. 043245

Dpto. 1

24 AGO. 1976

Apellidos CUELLO

Nombres Juan Pedro.

Documentos AFIL.P.C. No.29979.

Ant, Secc: A B C D E G V

☐ ☐ ☐ ☐ ☐ ☐ ☐

Secreto

043245 **ANTECEDENTES** F56

Fecha ing: 19.12.67.

Or.32 años.

Dom: V.Sagastino 306 - Concialiación.Mdeo.

Ocup: Emp.ANCAP.Plantas del interior.

8.1.76.Doc.0001.Eval: B - 2. (Y)

043246-8

A.N.

JUNTA DE COMANDANTES EN JEFE

S. I. D.

Dep.I Secc. I

Sub Secc. **A/N**

Ficha Nro. ..... Confec. 17.03.82

CUELLO FERNANDEZ — Apellidos

Juan Francisco — Nombres

DOCUMENTOS C/C. APA 7184 — Serie Nro.

C/I. ..... — Nro. Dpto.

OTROS DOC. ..... — Pasaporte Lib. Enrol. etc.

NACIMIENTO: 37 años en 1967 — Fecha

Oriental — Lugar

DOMICILIO Manuel Acuña Nro. 2042 Esq. Sebastopol. — Calle Nro. Teléf. Ciudad o Localidad

PROFESION U OCUPACION: Gráfico

LUGAR: Lorenzo Gnigo S.A.- SAG. CARGO: .....

IDEOLOGIA POLITICA: ..... CLASIFICACION: .....

DATOS COMPLEMENTARIOS: .....

Est. Civil Cónyuge Hijos

.....

Otros familiares

043246

FECHA	DOCUMENTOS	ANTECEDENTES A REGISTRAR
16.03.82.	Doc.12662	Afiliado al Partido Comunista con el No. 27491, fecha de Ingreso: 31.8.67.- AGRUPACION: F. de Maroñas.-Secc. 11a.-Eval.A-1.-(FE)

J. C. J. 043246 F53

Dpto. 1

24 AGO. 1976

Apellidos CUELLO

Nombres Juan Francisco

Documentos AFIL.P.C.No.27491 - 24581.

Ant, Secc: A B C D E G V

☐ ☐ ☐ ☐ ☐ ☐ ☐

Secreto

043246 **ANTECEDENTES**

Fecha ing: 31.8.67 - 23.12.65.

Or.37 años.

Dom: Manuel Acuña 2942 . Mdeo.

CC: APA.7184.

Ocup: Gráfico LORENZO CHIGA S.A.

8.1.76.Doc.0001.Eval: B - 2. (Y)

043247-6

A. N. F1

JUNTA DE COMANDANTES EN JEFE

S. I. D.

Dép.I Secc. I

Sub Secc. **A/N**

Ficha Nro. ..... Confec. 17.03.82.

CUELLO SILVA — Apellidos

Juan José — Nombres

DOCUMENTOS C/C. ..... Serie ..... Nro. . C/I. 1.347.212 Nro. Dpto.

OTROS DOC. ..... Pasaporte ..... Lib. Enrol. ..... etc.

NACIMIENTO: 17.11.53 Fecha — Oriental Lugar

DOMICILIO Inclusa 71 (Laguna Merín y Campeche) Calle Nro. Teléf. Ciudad o Localidad

PROFESION U OCUPACION: Obrero

LUGAR: PAYCUEROS S.A. CARGO: .....

IDEOLOGIA POLITICA: COMUNISTA CLASIFICACION: Secc. SUR

DATOS COMPLEMENTARIOS: ..... Est. Civil ..... Cónyuge ..... Hijos

..... Otros familiares

043247

FECHA	DOCUMENTOS	ANTECEDENTES A REGISTRAR
16.03.82	D.12662	Afiliado al Partido Comunista con el No.68349, FECHA DE INGRESO: 14.10.72.- Fue presentado por Alcides LANZA y Elfer TRELLES.- Eval.A-1.-(FE)

043247

FSC

FECHA	DOCUMENTOS	ANTECEDENTES A REGISTRAR
16.03.83	D.12662	Afiliado al Partido Comunista con el No.68349, FECHA DE INGRESO: 14.10.72.- Fue presentado por Alcides LANZA y Elfer TRELLES.- Eval.A-1.-(FE)

JUNTA DE COMANDANTES EN JEFE VARIOS 043248-4 Dep. I Secc. I

S. I. D.

Sub Secc. A/N

Ficha Nº ..... Confec. ...

CUELLO — Apellidos

JUAN PEDRO — Nombres

DOCUMENTOS: C/C ..... C/I. .....
Serie Nº Nº Dpto.

OTROS DOC. .....
Pasaporte Lib. Enrol. etc.

NACIMIENTO: 27 años (1960) .....
Fecha Lugar

DOMICILIO: Pilar Costa No.118 .....
Calle Nº Telef. Ciudad o Localidad

PROFESION U OCUPACION: Empleado .....

LUGAR: A.N.C.A.P. ..... CARGO: .....

IDEOLOGIA POLITICA: ..... CLASIFICACION: .....

DATOS COMPLEMENTARIOS: .....
Est. Civil Cónyuge Hijos

.....
Otros familiares

[redacted]

FSR

Fecha	Documentos	043248 ANTECEDENTES A REGISTRAR
19.2.79 8.1.76 C.H.C.P.No.6312/81 MEMO.PERMANENCIA.-	D.0274 D.001	-15.10.1960:En la fecha se afilió al Partido Comunista con el No. 29.979, según material incautado a Rodney Arismendy. EVALUACION-B-2 -8.1.82: En la fecha se contestó constancia a nombre de CUELLO, Juan Pedro, para permanencia en la Dirección General del Registro de Estado Civil, no pudiéndose establecer de que se trate de la misma persona.(MV).-

12.09.81. (1)

JUNTA DE COMANDANTES EN JEFE 043248-0

S. I. D.

Dep. I Secc. I

Sub Secc. A/N

Ficha Nº ..... Confec. .....

CUELLO — Apellidos

Juan P. — Nombres

DOCUMENTOS: C/C ..... (Serie / Nº) C/I. ..... (Nº / Dpto.)

OTROS DOC. ..... (Pasaporte / Lib. Enrol. / etc.)

NACIMIENTO: 27 años de edad en 1960 - Oriental. (Fecha / Lugar)

DOMICILIO: Pilar Costa Nº118 (Calle / Nº / Teléf. / Ciudad o Localidad)

PROFESION U OCUPACION: Empleado de ANCAP.

LUGAR: ..... CARGO: .....

IDEOLOGIA POLITICA: ..... CLASIFICACION: .....

DATOS COMPLEMENTARIOS: ..... (Est. Civil / Cónyuge / Hijos)

..... (Otros familiares)

Fs 4

Fecha	Documentos	043248 ANTECEDENTES A REGISTRAR
31.05.79	Doc.2504	DNII: 10.10.975: Afiliado Nº 14.631 al Partido Comunista desde el 15.10.60, según material incautado a raíz de la detención de Rodney Tibaldo Arismendi el 8/5/74.-(T).-
23.1.82	D.11231	Indica lo mismo que el doc. anterior. (VM).
16.03.82.	D.12662	**Afiliado al Partido Comunista con el No. 35.631.** desde el 15.10.60.= **Eval.** A-1.-(FE)

15/11/83

11041 / 82
PAG. 1284

- POSEE ANTECEDENTES EN EL CONALE -
EVAL - A - 1.CC(1) INDICA ( ) ( ) ( )

Imp. Nacional 716/79

J. C. J. 043248

Cpto. 1

24 AGO. 1976

Apellidos CUELLO

Nombres Juan Pedro.

Documentos AFIL.P.C.No.35870.

Ant, Secc: A B C D E G V

☐ ☐ ☐ ☐ ☐ ☐ ☐

Secreto

04 3248 **ANTECEDENTES**

Fecha ing: 15.10.60.

Or.27 años.

Dom: Pilar Costa No.118. Mdeo.

Ocup: Emp.ANCAP.

8.1.76.Doc.0001.Eval: B - 2. (Y).

043249 - 2

JUNTA DE COMANDANTES EN JEFE

S. I. D.

VARIOS

Dep. I Secc. I

Sub Secc. A/N

Ficha Nº ..... Con'ec.

CUELLO — Apellidos

JUAN PEDRO — Nombres

DOCUMENTOS: C/C B.N.A. 18348 — Serie / Nº — C/I. 1.001.469 — Nº / Dpto.

OTROS DOC. ..... — Pasaporte / Lib. Enrol. / etc.

NACIMIENTO: 5.10.1933 Tacuarembó — Fecha / Lugar

DOMICILIO: Yugoeslavia No.956 — Calle / Nº / Tel f. / Ciudad o Localidad

PROFESION U OCUPACION: .....

LUGAR: Dirección General del Registro de Estado Civil.- CARGO: .....

IDEOLOGIA POLITICA: ..... CLASIFICACION: .....

DATOS COMPLEMENTARIOS: ..... — Est. Civil / Cónyuge / Hijos

madre; Elvira — Otros familiares

[illegible]

Fecha	Documentos	043249 ANTECEDENTES A REGISTRAR	152
	C.H.C.P.N°.6312/81 MDEO.PERMANENCIA.	-8.1.82: En la fecha se contestó constancia a nombre de CUELLO, Juan Pedro, para permanencia en la Dirección General del Registro de Estado Civil, no pudiéndose establecer que se trate de la misma persona.-(MV),-	

JUNTA DE COMANDANTES EN JEFE
S. I. D.

ANTINACIONAL

043250 - 0

Dep. I Secc. I

Sub Secc. A/N

Ficha Nº ..... Confec. 7.7.82

CUELLO GALLO — JUAN PABLO
Apellidos — Nombres

DOCUMENTOS: C/C. B.C.A. 26.873 C/I. 673.794
Serie Nº Nº Dpto.

OTROS DOC. .....
Pasaporte Lib. Enrol. etc.

NACIMIENTO: 22.6.1933 Uruguay
Fecha Lugar

DOMICILIO: Av.Centenario 4148 Valeriano 1629
Calle Nº Teléf. Ciudad o Localidad

PROFESION U OCUPACION: Funcionario

LUGAR: I.M.M. Museo Damaso A.Larrañaga CARGO: Sub-Director de Museo

IDEOLOGIA POLITICA: ..... CLASIFICACION: .....

DATOS COMPLEMENTARIOS .....
Est. Civil Cónyuge Hijos

HIJO DE: RAMON Y JUANA
Otros familiares

Fecha	Documentos	043250 ANTECEDENTES A REGISTRAR	
C.H.C.P. PERMANENCIA/MDEO.	N.5599/81	-DATOS DE LA D.I.I.: 3.9.71: En la fecha se establece que el titular recibe en forma personal, impresos provenientes de Checoeslovaquia.- -28.12.81: En la fecha se contestó dicha constancia con antecedentes a nombre de CUELLO, Juan, para permanencia en la Intendencia Municipal de Montevideo, no pudiéndose establecer que los antecedentes registrados le pertenezcan al titular de la constancia.(MV).-	

SERVICIO DE INTELIGENCIA
División I
(Seguridad)

MINISTERIO DE DEFENSA NACIONAL
SERVICIO DE INFORMACION DE DEFENSA
M/F
043251-8 6

Sección «A»
Act. Ant. Nac.
Ficha N.º ~~1589~~

Nombres y Apellidos: CRUZ DE BROVETTI Olaria

Fecha de Nacimiento:

Lugar de Nacimiento:
(País - Ciudad o Localidad - etc.)

Cred. Civ.: Serie N.º Ced. Identidad:

Otros documentos:
(Pasaporte - Libreta Enrolam. - etc.)

Foto

Domicilio:
(Ciudad o Localidad) (Calle) (N.º) (Teléf.)

Filiación
- Edad Aparente Color del Cutis
- Color del Cabello Estatura Aproximada
- Complexión Aspecto Social
- Señas particulares

[redacted]

Ficha confeccionada en Montevideo el 21 de octubre de 1963.-

043251

52

ACTIVIDADES

(1) Laborales: Profesión Maestra Lugar de trabajo

Cargo Antigüedad

Otras Actividades

(2) Políticas: Ideología Unión Popular Actuación

Antecedentes Firmante de un manifiesto de la Unión Popular. Marcha 23.XI.962.-

Antecedentes familiares

(3) Sociales: Estado Civil Religión Figuración

Grado Instrucción Lugares que frecuenta

(4) Económicas: Situación Capital aprox. Vehículo
marca y N.o

Otros datos

Datos Complementarios

Apreciación Personal Gral.

043252-6

FBI

JUNTA DE COMANDANTES EN JEFE

S. I. D.

Dep. I [redacted] Secc. I

Sub Secc. A/N

Ficha Nº ..... Confec. 10.2.83

CUELLO FURTADO — Julio

Apellidos — Nombres

DOCUMENTOS: C/C. ..... Serie ..... Nº ..... **C/I.** ..... Nº ..... Dpto.

OTROS DOC. ..... Pasaporte ..... Lib. Enrol. ..... etc.

NACIMIENTO: ..... Fecha ..... Lugar

DOMICILIO: ..... Calle ..... Nº ..... Teléf. ..... Ciudad o Localidad

PROFESION U OCUPACION: .....

LUGAR: ..... **CARGO:** .....

IDEOLOGIA POLITICA: ..... **CLASIFICACION:** .....

DATOS COMPLEMENTARIOS ..... Est. Civil ..... Cónyuge ..... Hijos

..... Otros familiares

Fecha	Documentos	043252 ANTECEDENTES A REGISTRAR	#52
30.10.82	D.21750	Antecedentes penales: el 30/8/77 por "Expedir cheques si Fondo".-Eval:b-2 (AD)	

MINISTERIO DE DEFENSA NACIONAL

S. I. D.

043253-4 Dep. 1 Sec. 1

Sub - Secc. A/N

Ficha Nro. ..... Confec. 4.6.73

CUELLO — Apellidos

Liberto — Nombres

DOCUMENTOS: C/C. ..... Serie ..... Nro. ..... C/I. ..... Nro. ..... Dpto.

OTROS DOC. ..... Pasaporte ..... Lib. Enrol. ..... etc.

NACIMIENTO: ..... Fecha ..... Lugar

DOMICILIO: ..... Calle ..... Nro. ..... Teléf. Florida — Ciudad o Localidad

PROFESION U OCUPACION: Cabo (Policía)

LUGAR: ..... CARGO: .....

IDEOLOGIA POLITICA: ..... CLASIFICACION: Comunista

DATOS COMPLEMENTARIOS: ..... Est. Civil ..... Cónyuge ..... Hijos

..... Otros familiares

043253

Fecha	Documentos	ANTECEDENTES A REGISTRAR
21.7.72	2061	Filiación Comunista. Fue peón de tambo en 25 de Mayo.-(DC)

ficha confeccionada el 25 de Abril de 1973

MINISTERIO DE DEFENSA NACIONAL
S. I. D.

043254-2

Dep. I Secc. I
Sub - Secc. G
Ficha Nro. ____ Confec. ____

CUELLO (Apellidos) LUIS ALBERTO (Nombres)

DOCUMENTOS: C/C. ____ (Serie / Nro.) C/I. ____ (Nro. / Dpto.)

OTROS DOC. ____ (Pasaporte / Lib. Enrol. / etc.)

NACIMIENTO: ____ (Fecha / Lugar)

DOMICILIO: ____ (Calle / Nro. / Teléf. / Ciudad o Localidad)

PROFESION U OCUPACION: Taximetrista

LUGAR: Dpto. de Rivera CARGO: ____

IDEOLOGIA POLITICA: ____ CLASIFICACION: DIRIGENTE

DATOS COMPLEMENTARIOS: ____ (Est. Civil / Conyuge / Hijos)

____ (Otros familiares)

043254

Fecha	Documentos	ANTECENDENTES A REGISTRAR
22.11.72	4183	Pro-Secretario de la Comisión Directiva de la Patronal de Taxímetros en la ciudad de Rivera.-(EE)

SERVICIO DE INFORMACION DE DEFENSA

043255-9

41

Dep. I

Confeccionado el 28-VI-1969.-

VARIOS

FOTO

Apellidos CUELLO FERREYRA

Nombres Luis Alberto

Fecha de Nacimiento 42 años (1968) 22.5.926 (1)

Lugar de Nacimiento Uruguay

Est. Civil Casado

Cred. Cívica: B.VA. 7724 (2) Céd. Identidad 618.547 (3)

Otros Documentos

Ocupación Empleado de ANCAP. (4) Soldador Calificado (Div. Combustibles)

Pech. Ingreso: 11.7.61 (8)

Padre José Pedro (5)

Depto. Mantenimiento. (9)

Madre Brígida (6)

Secc. Taller Metalurgia (10(

Domicilio Cno. Castro 817 Ciudad Montevideo

Otros datos: Nre. Esposa: Juana GONZALEZ (7)

FICHA COMPLEMENTARIA

043255

DOCUMENTO		ANTECEDENTES
Fecha	Origen	
[illegible]-1968 [illegible] 51	B72-D37	-Detenido en el interior de un comercio por participar en una reunión no autorizada durante las Medidas Prontas de Seguridad en la fecha indicada.-
8.1.76	Doc.0001	-Afiliado al P.C. con el Nro.33.800, fecha ingreso: 18.9.68.-Eval:B-2.-
12.12.79	Doc.1754	-Figura en una relación de funcionarios de A.N.C.A.P., a los cuales se les ordenó presentar Constancia de Habilitación para Cargos Políticos, en el período comprendido entre el 1.1.80. 79 y el 31.10.79.- Indica del(1) al(8).-
1.7.981	Doc.5852	-Fue dado de baja de ANCAP, por renuncia para acogerse a los beneficios jubilatorios.-Eval. A-1 (Y) Indica 9 y 10.-

J. C. J. 043255 24 AGO. 1976

Tipo. 1

Apellidos CUELLO FERREIRA

Nombres Luis

Documentos AFIL.P.C. No.33800

Ant, Secc: A B C D E G V

☐ ☐ ☐ ☐ ☐ ☐ ☐

Secreto

043255 **ANTECEDENTES** FSH

Fecha ing: 18.9.68.

Or.42 años.

Dom: Castro 816 - Sipi - Sipi.Mdeo.

Ocup: Soldador T.Mecánico ANCAP.

8.1.76.Doc.0001.Eval: B - 2. (Y).

043256-7

#51

JUNTA DE COMANDANTES EN JEFE

S. I. D.

Dep. I Secc. I

Sub Secc. A/N

Ficha Nro. _____ Confec. _____

CUELLO — Apellidos

Luisa — Nombres

DOCUMENTOS: C/C IAC 25884 — Serie / Nro. **C/I.** _____ — Nro. / Dpto.

OTROS DOC. _____ — Pasaporte / Lib. Enrol. / etc.

NACIMIENTO: 22 años (1970) — Fecha / Lugar

DOMICILIO: Paraguay 424 - Artigas (1970) — Calle / Nro. / Teléf. / Ciudad o Localidad

PROFESION U OCUPACION: Doméstica

LUGAR: _____ **CARGO:** _____

IDEOLOGIA POLITICA: Comunista **CLASIFICACION:** _____

DATOS COMPLEMENTARIOS: _____

Est. Civil / Cónyuge / Hijos

Otros familiares

043256

Fs2

Fecha	Documentos	ANTECEDENTES A REGISTRAR
31.5.76	D. 754	- Afiliada al P.C. con el No. 50.321, fecha de ingreso el 30.11.70.- Eval. B-1.- (S).-

J. C. J. 043256

Dpto. 1

Apellidos CUELLO

Nombres Luisa

Documentos: CC: IAC 25.884

Ant, Secc. A B C D E G V

[X] [ ] [ ] [ ] [ ] [ ] [ ]

Secreto

043256 **ANTECEDENTES**

31.5.76 Doc. 0754 Eval. B-1.- (S).-

Edad: 22

Dom.: Paraguay 424 Artigas

Ocup.: Doméstica

Afil. No.: 50.821

F. de Ing.: 30.11.70.

043257-5

JUNTA DE COMANDANTES EN JEFE

S. I. D.

Dep. I [redacted] Secc. I

Sub Secc. A/N 10.4.83

Ficha Nro. ____ Confec. ____

CUELLO CABRERA — Marcelo A.

Apellidos — Nombres

DOCUMENTOS: C/C ____ (Serie ____ Nro.) C/I. 1.753.288 (Nro. ____ Dpto. ____)

OTROS DOC. ____ (Pasaporte ____ Lib. Enrol. ____ etc. ____)

NACIMIENTO: 18 años en 1983. — R.O.U.

Fecha — Lugar

DOMICILIO: ____ (Calle ____ Nro. ____ Teléf. ____ Ciudad o Localidad ____)

PROFESION U OCUPACION: ____

LUGAR: ____ CARGO: ____

IDEOLOGIA POLITICA: ____ CLASIFICACION: ____

DATOS COMPLEMENTARIOS: soltero

Est. Civil — Cónyuge — Hijos

Otros familiares

043257

Fecha	Documentos	ANTECEDENTES A REGISTRAR
10.4.83	25355/83 P.D.	- 23.3.83:Detenido por presunta vinculación con el tráfico de marihuana. Interrogado posteriormente admitió haber introducido desde la C. Pelotas una cantidad de dicha droga equivalente a 120 cigarrillos. Por disposición del J.L.1ra. I. en lo Penal de 7mo. Turno deberá ser llevado a su despacho el 25.3.83.- Eval.A-1.(TJ)
11.3.83	25356/83 P.D.	-25.3.83.-Quedó citado para ser examinado por los médicos de la Comisión Nal.de Lucha Contra las Toxicomanías.Eval: A-1.(TT)

Fs 1

SERVICIO DE INTELIGENCIA
División I
(Seguridad)

MINISTERIO DE DEFENSA NACIONAL
SERVICIO DE INFORMACION DE DEFENSA
M/F
I. A 043258 1325

Sección «A»
Act. Ant. Nac.
Ficha N.º [redacted].

Nombres y Apellidos: CUELLO, Marcos Ulises

Fecha de Nacimiento:

Lugar de Nacimiento:
(País - Ciudad o Localidad - etc.)

Cred. Civ.: Serie JCB N.º 3363 (1) Ced. Identidad: 46.289 (2) (SALTO)

Otros documentos:
(Pasaporte - Libreta Enrolam. - etc.)

Foto

Domicilio: Salto
(Ciudad o Localidad) (Calle) (N.º) (Telef.)

Filiación
- Edad Aparente ..... Color del Cutis
- Color del Cabello ..... Estatura Aproximada
- Complexión ..... Aspecto Social
- Señas particulares
- ~~90678~~

Ficha confeccionada en Montevideo el 25 de marzo de 1963.

043258

Fs 2

ACTIVIDADES

(1) Laborales: Profesión PEON DE CINDIEZA (3) Lugar de trabajo Liceo Nº1. SALTO. (4)

Cargo ..... Antigüedad .....

Otras Actividades .....

.....

(2) Políticas: Ideología Comunista Actuación .....

Antecedentes 38.titular a la Junta Dptal. de Salto por FIDEL en las elecciones de noviembre de 1962.

Antecedentes familiares .....

(3) Sociales: Estado Civil ..... Religión ..... Figuración .....

Grado Instrucción ..... Lugares que frecuenta .....

(4) Económicas: Situación ..... Capital aprox. ..... Vehículo ..... marca y N.o

Otros datos .....

Datos Complementarios .....

Apreciación Personal Gral. .....

.....

.....

FICHA COMPLEMENTARIA

ES 3

Documento		043258 Antecedentes
Fecha	Origen	
30-XI-962.-	Lista Fidel.-	38. titular a la Junta Departamental de Salto.-
5-IX-964.	El Popular.-	Firmante de un telegrama de ciudadanos salteños enviado al Ministro de Relaciones Exteriores, Alejandro Zorrilla de San Martin, pronunciando por el mantenimeiento de relaciones con Cuba.
	B-75/355	
24/VI/68	40-9	-Sindicado como izquierdista de esa localidad .-
25.05.82	D. 15210 PAG 44	Funcionario del CONAE que fue sumariado en aplicación del procedimiento disciplinario previsto en la Ordenanza No. 17. Destituído por R. I. No. 32/120/79, de 26/11/79.- Evaluación: A-1. Indica (1) (2) (3) (4) (VL)

11941 / 82	- POSEE ANTECEDENTES EN EL CO.NA.E -
PAG. 1281	EVAL - A - 1. C(0) INDICA ( ) ( ) ( )

15/11/83

FICHA COMPLEMENTARIA Fs 4

Documento		043258 Antecedentes
Fecha	Origen	

J. C. J. 043258 24 AGO. 1976

Cpto. 1

Apellidos CUELLO

Nombres Marcos Blisen

Documentos AFIL.P.C.No.9764,

Ant, Secc: A B C D E G V

☐ ☐ ☐ ☐ ☐ ☐ ☐

Secreto

043258 **ANTECEDENTES** F56

Fecha ing: 6.10.59.

Cr.26 años.

Dom: San Eugenio 70.Salto.

CC: JCB.3363.

Ocup: Albañil.

8.1.76.Doc.0001.Eval: B - 2. (Y)

043259-1

G.

F81

JUNTA DE COMANDANTES EN JEFE

S. I. D.

Dep. I Secc. I

Sub Secc. AMEX

Ficha No. ..... Confec. 18.6.83

..CUELLO.GALEANO..... ...María.de.los.Angeles...
Apellidos Nombres

DOCUMENTOS: C/C. ..... **C/I.** ..65.006..Canelones
Serie No. No. Dpto.

OTROS DOC. .....
Pasàporte Lib. Enrol. etc.

NACIMIENTO: .....
Fecha Lugar

DOMICILIO: ..Figueiras..2328..Apto..2..(1983).....
Calle No. Teléf. Ciudad o Localidad

PROFESIÓN U OCUPACIÓN: .....

LUGAR: ..... **CARGO:** .....

IDEOLOGÍA POLÍTICA: ..... **CLASIFICACIÓN:** .....

DATOS COMPLEMENTARIOS .....
Est. Civil Cónyuge Hijos

.....
Otros familiares

FECHA	DOCUMENTOS	043259 ANTECEDENTES A REGISTRAR
18.6.83	27707/1 P.D.	-12.6.83.-Integra la Comisión Provisoria de los "Empleados de Cinemateca" para constituirse en Asociación Laboral de 1er.Grado.Eval:A-1.(TT)

17.4.78 043260-8 T31

JUNTA DE COMANDANTES EN JEFE

S. I. D.

Dep. I Secc. I

Sub Secc. A/N

Ficha Nro. _____ Confec._____

CUELLO — Apellidos

Mary — Nombres

DOCUMENTOS: C/C ..... (Serie / Nro.) C/I. ..... (Nro. / Dpto.)

OTROS DOC. ..... (Pasaporte / Lib. Enrol. / etc.)

NACIMIENTO: ..... (Fecha / Lugar)

DOMICILIO: ..... (Calle / Nro. / Teléf. / Ciudad o Localidad)

PROFESION U OCUPACION: .....

LUGAR: ..... CARGO: .....

IDEOLOGIA POLITICA: ..... CLASIFICACION: .....

DATOS COMPLEMENTARIOS: ..... (Est. Civil / Cónyuge / Hijos)

~~20679~~

Otros familiares

043260

Fecha	Documentos	ANTECEDENTES A REGISTRAR
14.4.78 Memorandum D3 DNII	D.431 694/78	-30.9.69 - Según Informe No. 787 del día de la fecha, integró el elenco de la Institución Teatral "El Galpón", que puso en escena la obra "FUENTEOVEJUNA".- (S).-

043261-7 FALLECIDO

NOMBRE CUELLO, MIGUEL ANGEL

EDAD

DIRECCION

C. C. o C. IDENTIDAD

ESTATURA, PESO, y CUTIS

PROFESION

OBSERVACIONES

043262-5 +1

SERVICIO DE INFORMACION DE DEFENSA

Dep. I

Confeccionado el 3-VIII-1970

VARIOS

FOTO

Apellidos **CUELLO CAVIGLIA**

Nombres **Miguel Angel**

Fecha de Nacimiento **20 años** 16/5/50 (1)

Lugar de Nacimiento **Uruguay** Montevideo (2)

Est. Civil **Soltero** Casado (3)

Cred. Cívica ERA 20.006(4) Ced Identidad **1.182.427**

Otros Documentos

Ocupación **Empleado de la Tintorería Celén**
Empleado de ANTEL, Central Centro (5)

Padre Diego Alfonso (6)

Madre Aurora (7)

Domicilio **Lezica 5665** - Fernando Menck 5555(8) Ciudad **Montevideo**

Otros datos

[redacted]

FICHA COMPLEMENTARIA

FSR

DOCUMENTO		043262 ANTECEDENTES
Fecha	Origen	
2-VIII-970 Parte 163	B72-D27	-Detenido por violación del Decreto de Medidas Preventas de Seguridad al promover desórde frente al lices Nº9 "Eduardo Acevedo".-
26/5/78	DNII	-Indica (1) al (8).- Indica B.72-D.27.- (CONSEJO DE GUERRA Nº 199/78 DE LA SECC. 21a. MDEO.).-(U)

SERVICIO DE INFORMACION
DE DEFENSA
Dep. 1

043263-3

Confeccionado el 5/4/973

FBI

VARIOS

FOTO

Apellidos CUELLO DE LOS SANTOS

Nombres Miguel Angel

Fecha de Nacimiento 20 años en 1973

Lugar de Nacimiento Oriental

Est. Civil Soltero

Cred. Cívica ..... Céd. Identidad 1.441.369

Otros Documentos .....

Ocupación .....

Padre .....

Madre .....

Domicilio Lancaster Nro. 4443 Ciudad MONTEVIDEO

Otros datos .....

.....

.....

CHIESA Hnos. Ltda - 8.000 - 3 - 72

FICHA COMPLEMENTARIA

F 52

DOCUMENTO		043263 ANTECEDENTES
Fecha	Origen	
6/II/973	PARTE DIARIO JPM (0 a 24)	-En la fecha resultó herido en las piernas, mientras manifestaba por la Calle Sarandí, con la UNION NACIONAL REELECCIONISTA, en apoyo del Sr. Presidente de la Rpca. y de la ARMADA NACIONAL.- Fué herido de una perdigonada.- ((FF))

043264-1

...IO DE DEFENSA NACIONAL

S. I. D.

Dep. [illegible] Secc. I

Sub - Secc. G

Ficha Nro.____ Confec.____

GUELLO CAMEJO (1) Nelson

Apellidos Nombres

DOCUMENTOS: C/C. BTB. 8482 (2) C/I. 682.119. (3)

Serie Nro. Nro. Dpto.

OTROS DOC. _____

Pasaporte Lib. Enrol. etc.

NACIMIENTO: 18.2.932 (4) Uruguay (6)

Fecha Lugar

DOMICILIO: Pilar Costa. Nro.92. (5)

Calle Nro. Teléf. Ciudad o Localidad

PROFESION U OCUPACION: Funcionario de ANCAP.-

LUGAR: División Combustibles (7) CARGO: Jefe Operación 1 (8)

IDEOLOGIA POLITICA: _____ CLASIFICACION: _____

DATOS COMPLEMENTARIOS: Divorciado (9)

Est. Civil Conyuge Hijos

Otros familiares

Fecha	Documentos	043264 ANTECEDENTES A REGISTRAR
12.9.74	D.2300	Figura en una relación de funcionarios disponibles en ANCAP.-qq-.
14.X.76	D.1322	**- Fué dado de baja de ANCAP, el 18.8.76.- (SS)- Indica del 1. al 5.-**
4.4.79	D.0426 Dpto.III (POE)	-A raíz de operaciones realizadas contra el P.C. y declaraciones de personas, se ha tomado conocimiento quienes son los contribuyentes principales del "Aparato Central de Recursos Financieros del Partido Comunista"; figurando el causante entre los mismos.-Responsable de la Agrupación de Base del P.C. en la "División Refinerías de A.N.C.A.P.", en calidad de Responsable de Masas, junto a ZORRILLA de SAN MARTIN, Jorge Alejandro.-EVAL. A-2. (X)
27.7.81	D.6361	**-Fué dado de baja por vencimiento de su pase a disponibilidad según lo previsto en el Art. 5º del Acto Institucional Nº.7.-Ingresó el 26.4.54. EVAL:A-1.- (SJ)Ind.(6) al (8).**
5.12.83	488/79 Pág.005	Indica IDEM. Doc.426.-Eval.C-3.-(FE)

043264

FECHA	DOCUMENTOS	CUELLO CAMEJO ANTECEDENTES A REGISTRAR Nelson
20.11.81 P.D. 318/81	Doc.9531	-14.11.81- En procedimiento realizado por la D.I.I.,. en Junio p.pdo., se desbarató un centro de impresión de propaganda del P.C., a raíz del cual tras haber vigilado los movimientos realizados por dirigente de la C.N.T., Elbio QUINTEROS BETHENCOURT, pudo establecerse que el causante era uno de sus contactos. Mediante orden de allanamiento se concurre a su domicilio incautándose material que viene siendo estudiado.- Actualmente se encuentra a disposición del Juz.Mil. de Ins de 3er. T.- Eval.A-1.- (LA) Indica (9)
02.12.81 P.D.6a6	Doc.9900 Nº336/81	-02.12.81-Por declaraciones del causante, el mismo se reunía en la Federación de ANCAP con una persona de nombre Roberto HEMMIDA RIATTI, y tres operarios de nombres:Daniel URIARTE PINTOS, Gene MATEOS CALVETE y un tal VIERA.Eval. A-1.-(JJ)
8-12-81 P.D.338/81	Doc.1010	-4-12-81- Por declaraciones de URIARTE, el causante facilitaba material clandestino del P.C., en las reuniones de la Federación de ANCAP. Que el motivo de esas reuniones era la de organizar, el Sindicato de ANCAP, con las directivas del Partido Comunista, por intermedio del causante.- Eval. A-1.-(LA)

FECHA	DOCUMENTOS	043264 ANTECEDENTES A REGISTRAR
07.12.81 P.D.6a6	Doc.10153 Nº341/81	-07.12.81-El Sr. Juez Militar de Instrucción de 3er.Turno, dispuso que el causante fuera conducido a dicha Sede en el día de la fecha. Eval.A-1.-(JJ)
08.12.81 P.D.6a6	Doc.10173 Nº342/81	-08.12.81-En el día de ayer, fue conducido al Juzgado Militar de Instrucción de 3er. Turno, siendo posteriormente reintegrado a la D.I.I..Eval.A-1.-(JJ)
11.12.81 P.D.6a6	Doc.10278 Nº345/81	-11.12.81-Por disposición del Juzgado Militar de Instrucción de 3er. Turno, se le levantó la incomunicación.Eval. A-1.-(JJ)
15.12.81 P.D.6a6	Doc.10356 Nº349/81	-15.12.81-Por disposición del Sr. Juez Militar de Instrucción de 3er. Turno, fue puesto en libertad bajo emplazamiento. Eval.A-1.-(JJ)
16.12.81 P.D.	D.10427 Nº350/81	-16.12.81:-En el día de la fecha y por disposición del Sr. Juez Militar de Instrucción de 3er. Turno, el causante será conducido a dicha Sede. -Por resolución del Sr. Juez Militar de Instrucción de 3er. Turno, se deja sin efecto la libertad bajo emplazamiento del titular, permaneciendo a disposición de dicha Sede. Eval.A-1 (DD)

FECHA	DOCUMENTOS	043264 ANTECEDENTES A REGISTRAR
02.1.82 P.D. Nº	D.10747 001/82	-01?1.82:-En el día ayer, fue conducido al despacho del Sr. JUez Militar de Instr, de 3er. turno, quien dispuso su procesamiento por habérsele hallado incurso a "prima facie" en los delitos previstos por los Art. 60 (V) del C.P.M. -Asociaciones Subversivas- Atentado contra la Constitución en el grado de Conspiración seguida de actos preparativos (Art. 60 (XII) del C.P.M..Eval.A-1 (DD)
16/3/82	....	-MEMO. (A) No. 392/82 PARA LA OF. LAB. DEL ES.MA.CO. (P)
1.4.82.	D. 13367	-Fué dado de Alta del E.M.I.R. 1 con fecha 18.03.82.-- Eval.A-1.---(TJ).-
21.5.82		Memo(A)Nº1030/82 Of.Lab.ESMACO.-(i).-
19.5.82	14961	13.11.81 - Detenido Procesado tambien por el Art. 60 (I)Nral.6º CPM.Eval:A-1 (OO)
14.07.82	16.823	En nota, dirigida al Representante Permanente del Uruguay ante la Oficina de la O.N.U., de la Oficina Internacional de Trabajo, de fecha 10 de Mayo de 1982, figura su nombre,estableciendo que era: DIRIGENTE DE ANCAP (petroleo-cemento) y fue detenido en 13/11/81 EVAL. A-1. (GM)(LA)

FECHA	DOCUMENTOS	043264 ANTECEDENTES A REGISTRAR	FS6
20.4.83	24746/83	-03.03.83-Figura en un relación procedente de la F.M.E. de detenidos en el E.M.F.A.1.detenido el 13.11.81.perteneciente al P.C.-EVAL:A-1 (2)	
22.6.83	27863/01	"RADIO BERLIN" 17/6/83: En su audición de la fecha informa que en Ginebra el Consejo de Administración de la Organización Internacional del Trabajo aprobó dos informes del Comité de Libertad Sindical, refiriéndose a la liberación de sindicalistas presos y al ejercicio de los derechos sindicales, por intermedio de los cuales piden a nuestro país por la libertad de dirigentes sindicales, entre ellos el causante.-Eval.B-2.-(FE)	
4,4.84	3402212/13 y 14	En el Boletín "PRESSUR" de fecha 11.3.84 se informa que el Comité de Libertad Sindical de la Organización Internacional de Trabajo, reunido en Ginebra el día 5 de los corrientes, se reiteró su petición de que nuestro Gobierno tome medidas tendientes a la liberación de diez dirigentes sindicales, entre los que se menciona al causante.(CO)	

0 4 3 2 6 5 - 8

F81

JUNTA DE COMANDANTES EN JEFE

S. I. D.

P.E.

Dep. I Secc. I

Sub Secc. A/N

Ficha Nro. _____ Confec._____

CUELLO — Norma Amalia

Apellidos — Nombres

DOCUMENTOS: C/C _____ C/I. _____

Serie Nro. Nro. Dpto.

OTROS DOC. _____

Pasaporte Lib. Enrol. etc.

NACIMIENTO: ~~3.4.31~~ 45 años (I) _____

Fecha Lugar

DOMICILIO: _____

Calle Nro. Teléf. Ciudad o Localidad

PROFESION U OCUPACION: _____

LUGAR: _____ CARGO: _____

IDEOLOGIA POLITICA: _____ CLASIFICACION: _____

DATOS COMPLEMENTARIOS: _____

Est. Civil Cónyuge Hijos

Otros familiares

043265

F32

Fecha	Documentos	ANTECEDENTES A REGISTRAR
30.10.76. 13/11/76 (I)	D.1376. D.1421 Eval.B-2	- Figura en una nómina de pasajeros uruguayos que salieron de Argentina bajo protección de las Naciones Unidas. (Fecha de salida 2.9.76. destino LA HABANA - compañia: A.A.) Eval: A - 1 (Y).=
7.4.77	Doc.0300	-Figura en una relación de ciudadanos que abandonaron la República Argentina como refugiados al amparo del Comité Internacional para la Migración Europea(C.I.M.E.)entre el 26.12.1973 y el 27*2.77.- Viajó el día2.9.76 condestino a Cuba.- Evaluación A-1 (JJ) (Ind.I)
20.4.83	18347/32	-02.09.82-Indica idem Doc. 0300/77.-EVAL:A-2 (Q)

043266-6

JUNTA DE COMANDANTES EN JEFE

S. I. D.

Dep. I Secc. I

Sub Secc. A/N

Ficha Nº ..... Confec. 22.6.82

CUELLO — Apellidos

Olga Sara — Nombres

DOCUMENTOS: C/C. BQB: 12596 — Serie / Nº C/I. ..... — Nº / Dpto.

OTROS DOC. ..... — Pasaporte / Lib. Enrol. / etc.

NACIMIENTO: ..... — Fecha / Lugar

DOMICILIO: ..... — Calle / Nº / Teléf. / Ciudad o Localidad

PROFESION U OCUPACION: .....

LUGAR: ..... CARGO: .....

IDEOLOGIA POLITICA: ..... CLASIFICACION: .....

DATOS COMPLEMENTARIOS ..... — Est. Civil / Cónyuge / Hijos

..... — Otros familiares

Fecha	Documentos	043266 ANTECEDENTES A REGISTRAR	
07.06.82	15.672	"EL DIA" 22.11.81: Firma con otros padres de alumnos una denuncia efectuada ante la Inspección Departamental de Esc. de Práctica de Mvdeo., en la cual plantean una serie de hechos acaecidos en dicha Escuela, los cuales son catalogados por los firmantes de "perturbación izquierdizante" en la Enseñanza.- Al término de dicha denuncia, exhortan a las autoridades a tomar las medidas pertinentes en dicho asunto.(GM)(LA)	

JUNTA DE COMANDANTES EN JEFE

S. I. D.

VARIOS
043267-4

Dep. I Secc. I

Sub Secc. A/N 25.03.82

Ficha Nº ..... Confec.

CUELLO AMATO — Oscar

Apellidos — Nombres

DOCUMENTOS: C/C BJB 3030 (1) C/I. 513.242

Serie — Nº — Nº — Dpto.

OTROS DOC. .....

Pasaporte — Lib. Enrol. — etc.

NACIMIENTO: 17 de Noviembre de 1917 Montevideo (2)

Fecha — Lugar

DOMICILIO: Nueva Palmira No 2053 bis Ap. 3 (4) Montevideo

Calle — Nº — Telef. — Ciudad o Localidad

PROFESION U OCUPACION: Jubilado.-(5)

LUGAR: ..... CARGO: .....

IDEOLOGIA POLITICA: Partido Colorado Sanguinetti-Zorrilla(7) CLASIFICACION: CONVENCIONAL (8)

DATOS COMPLEMENTARIOS: Nov/982 Casado (6)

Est. Civil — Cónyuge — Hijos

.....

Otros familiares

~~[illegible]~~

Fecha	Documentos	043267 ANTECEDENTES A REGISTRAR
25.03.82	D.10166/81 234	Fue internado en el C.G.I.O.R. en M.P.S. desde 26-6-69 al por .Evaluacion.A-1 (GM) Indica ( ) ( ) ( ) ( ) ( ) ( ) ( ) ( ) ( ) ( ).
13/9/82	18982	ABRIL/952 - Tomó posesión del cargo de Pro-Tesorero de la Asociación de Funcionarios Postales del Uruguay. 17/II/966 - Integró la Delegación de dirigentes de la Asociación de Funcionarios Postales, que concurrió a entrevistarse con el Sr. Presidente del Consejo Nacional de Gobierno. OCT/967 - El causante, en su calidad de Secretario General de la Asociación de Funcionarios Postales del Uruguay, es firmante de un acto público en nombre de dicha asociación. 26/VI/969 - Detenido en la fecha, en su calidad de dirigente sindical, estando movilizado el personal postal, en el marco del Decreto sobre Medidas Prontas de Seguridad.- 08/VII/977 - Solicita en la Seccional 8a., Constancia de Anotaciones en Ficheros Policiales de Inteligencia, Formulario No. 210, expidiéndosele CAT. "A".-(CC)

043267

FECHA	DOCUMENTOS	CUELLO AMATO — ANTECEDENTES A REGISTRAR — Oscar
7.9.82	18674	Figura en el 92 lugar de la lista ABX del Partido colorado Agrupación "Unidad y Reforma" Dpto. de Montevideo como candidato para integrar los Deliberantes Departamentales y Convenciones Nacionales en las Elecciones internas de los PP.PP. del 28 de Noviembre de 1982. (cc) Por Oficio Nº. 961/82 el S.I.D. comunica a la Corte Electoral, que de acuerdo a las disposiciones vigentes, no existen objeciones para que el causante integre la lista de referencia. (cc).-
13/1/83	23691/063	Electo 90 [illegible] del Organo Deliberante Nacional del Partido COLORADO por el Departamento de MONTEVIDEO Hoja de Votación A.B.X. de acuerdo al resultado de las Elecciones Internas de los Partidos Políticos habilitados, efectuadas el 28-XI-82. — Eval. A1 (XX). Indica: (7) y (8).-

FECHA	DOCUMENTOS	043267	ANTECEDENTES A REGISTRAR	F34

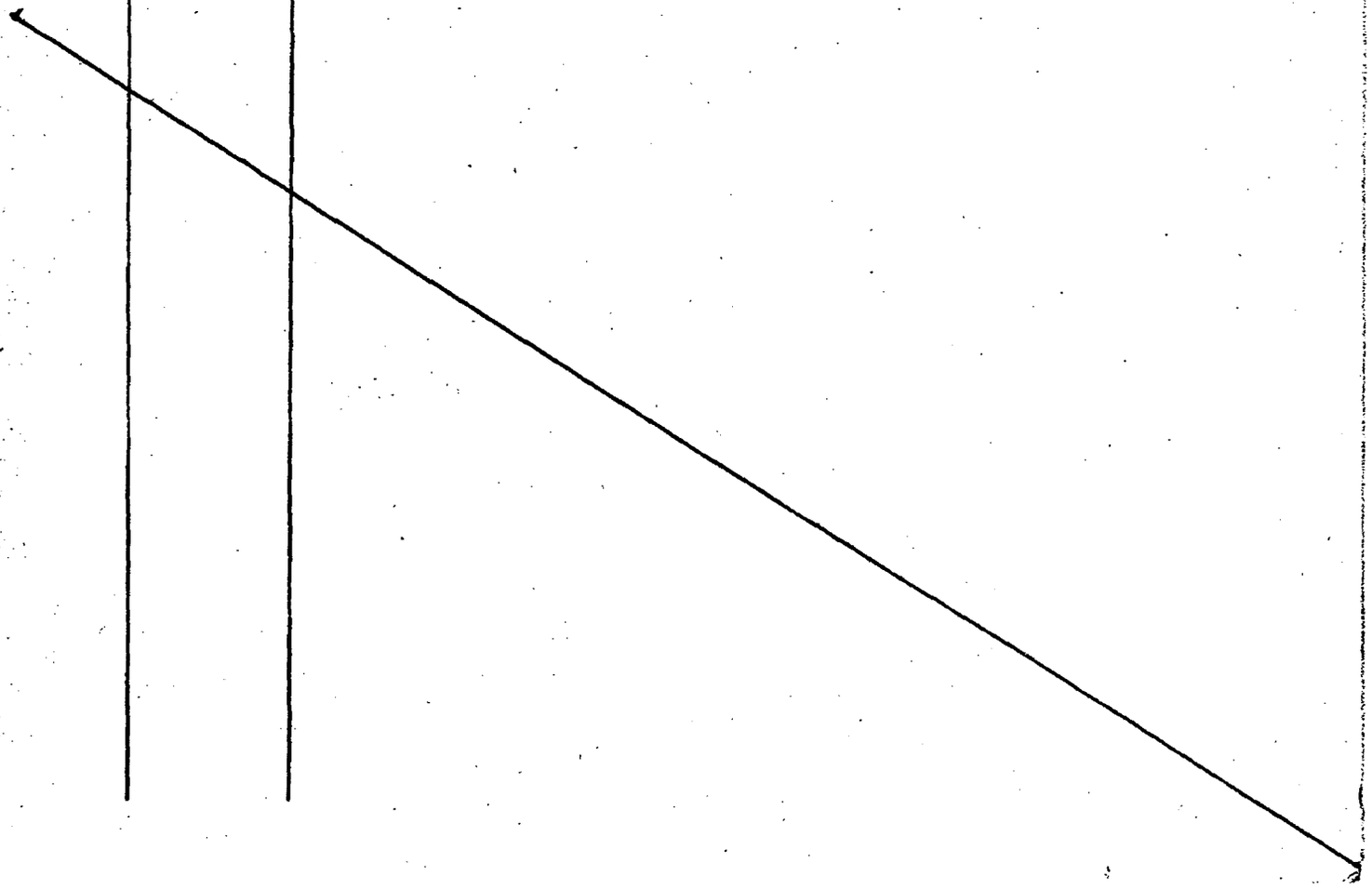

SERVICIO DE INFORMACION DE DEFENSA

Dep. I

MINISTERIO DE DEFENSA NACIONAL
SERVICIO DE INFORMACIONES DE DEFENSA
M/F
IG.02.01- 0851
043267

9 755

Sección "G"

Gremios

Ficha Nº 356

Nombres y Apellidos: CUELLO Oscar

Fecha y Lugar Nac.: .....

Cred. Cív.: Serie ..... Nº ..... Ced. Identidad: .....

Otros documentos: .....
(Pasaporte - Libreta Enrolam. - etc.)

Domicilio: .....
(Ciudad o Localidad) (Calle) (Nº) (Teléf.

Profesión: .....

Foto

Cargo y Lugar: Funcionario del CORREO

Ideol. Política: ..... Actuación: DIRIGENTE de la Asoc.de Funcionarios Postales del Uruguay

Datos Complementarios: .....

Apreciación General: .....

.....

.....

Ficha confeccionada: Montevideo,5 de julio de 1966.-

33334

FICHA COMPLEMENTARIA

356

Documento		043267 Antecedentes
Fecha	Origen	
15-6-66	El Día	-Secretario General de la Asociación de Funcionarios postales hace declaraciones para el mencionado diario sobre la situación por la que están pasando los funcionarios del Correo, durante una reunión realizada en el local sindical de la gremial que los agrupa.-
13/5/981	———	Se contestó C.H.C.P. No 2123 (Permanencia) de Montevideo solicitada en la fecha 13/11/80, por O.S.E., a nombre de CUELLO RIPOLL, Oscar Florencio, no pudiéndose precisar si la persona mencionada se trata de la solicitada. (L).-

MINISTERIO DE DEFENSA NACIONAL

S. I. D.

043268-2

Dep. I Secc. I

26 MAYO 1977

Sub Secc. G

Ficha Nro. ..... Confec. .....

CUELLO MOROSSINI — Oscar Ismael

Apellidos — Nombres

DOCUMENTOS: C/C BKA 1503 — C/I 823.895

Serie — Nro. — Nro. — Dpto.

OTROS DOC. .....

Pasaporte — Lib. Enrol. — etc.

NACIMIENTO: .....

Fecha — Lugar

DOMICILIO: Oficial 3 2364 Los Bulevares.-

Calle — Nro. — Teléf. — Ciudad o Localidad

PROFESION U OCUPACION: Funcionario de COOPTROL.-

LUGAR: ..... CARGO: .....

IDEOLOGIA POLITICA: ..... CLASIFICACION: .....

DATOS COMPLEMENTARIOS: .....

Est. Civil — Cónyuge — Hijos

.....

Otros familiares

043268

Fecha	Documentos	ANTECEDENTES A REGISTRAR
14.3.77	-D.0236-	Figura en una relación de personal comunista y activista de la Cooperativa de Troley-Bus (COOPTROL)que no se puede determinar su ideología y actividades políticas-gremiales Es de hacer notar que personal de esta Cooperativa,proviene de la I.M.M. y pertenecían a A.D.E.O.M.(Asociación de Empleados y Obreros Municipales).- Personal sindicado como comunista-activista estaría realizando un complot que ha nacido fuera de la mencionada Cooperativa.- (Información sin evaluar) .- (V)

043269-0

JUNTA DE COMANDANTES EN JEFE

S. I. D.

Dep. I Secc. I

Sub Secc. A/N

Ficha Nro. _____ Confec._____

CUELLO ALVEZ de SANCHEZ — Raimunda

Apellidos — Nombres

DOCUMENTOS: C/C _____ C/I. _____

Serie Nro. Nro. Dpto.

OTROS DOC. _____

Pasaporte Lib. Enrol. etc.

NACIMIENTO: 66 años (1970)

Fecha Lugar

DOMICILIO: Paraguay 424 - Artigas (1970)

Calle Nro. Teléf. Ciudad o Localidad

PROFESION U OCUPACION: Doméstica

LUGAR: _____ CARGO: _____

IDEOLOGIA POLITICA: Comunista CLASIFICACION: _____

DATOS COMPLEMENTARIOS: _____

Est. Civil Cónyuge Hijos

Otros familiares

043269

Fecha	Documentos	ANTECEDENTES A REGISTRAR
31.5.76	D. 0754	- Afiliada al P.C. con el No. 50.822, fecha de ingreso el 30.11.70.- Eval. B-1.- (S).-

J. C. J. 043269 F53

Dpto. 1

Apellidos CUELLO ALVEZ de SANCHEZ

Nombres Raimunda

Documentos:

Ant, Secc.	A	B	C	D	E	G	V
	X						

Secreto

043269 ANTECEDENTES

31.5.76 Doc. 0754 Eval. B-1.- (S).-

Edad: 66 años

Dom.: Paraguay 424 Artigas

Ocup.: Doméstica

Afil. No.: 50.822

F. de Ing.: 30.11.70.

043270-8

JUNTA DE COMANDANTES EN JEFE

S. I. D.

Dep. I [redacted] Secc. I

Sub Secc. A/N

Ficha No. ..... Confec. 14.6.83

CUELLO ..... Ramón .....
Apellidos Nombres

DOCUMENTOS: C/C. ..... **C/I.** 1.220.479 .....
Serie No. No. Dpto.

OTROS DOC. .....
Pasaporte Lib. Enrol. etc.

NACIMIENTO: .....
Fecha Lugar

DOMICILIO: .....
Calle No. Teléf. Ciudad o Localidad

PROFESIÓN U OCUPACIÓN: Empleado .....

LUGAR: Cía. Uruguaya de Cemente Portland **CARGO:** .....

IDEOLOGÍA POLÍTICA: ..... **CLASIFICACIÓN:** .....

DATOS COMPLEMENTARIOS .....
Est. Civil Cónyuge Hijos

.....
Otros familiares

FECHA	DOCUMENTOS	043270 ANTECEDENTES A REGISTRAR	52
10.1.80	0206/80 Pag.5 y 24	3.7.79 - Dirigente sindical del Sindicato de la Cía Uruguaya de Cemento Portland. 10.1.80 - En la fecha se establece que es dirigente del mencionado sindicato, anticomunista, desconociéndo se su filiación política. Dentro del mismo se encuentra en un 2do plano, tiene poca facilidad de palabra, siendo una persona aparentemente honesta. Eval: A-1 (00)	

JUNTA DE COMANDANTES EN JEFE

S. I. D.

A. N.

043271-6

Dep. I Secc. I

Sub Secc. A/N

Ficha Nº ..... Confec. 11.7.81

CUELLO ..... Roberto .....

Apellidos Nombres

DOCUMENTOS: C/C ..... C/I. .....

Serie Nº Nº Dpto.

OTROS DOC. .....

Pasaporte Lib. Enrol. etc.

NACIMIENTO: .....

Fecha Lugar

DOMICILIO: .....

Calle Nº Teléf. Ciudad o Localidad

PROFESION U OCUPACION: .....

LUGAR: ..... CARGO: .....

IDEOLOGIA POLITICA: ..... CLASIFICACION: .....

DATOS COMPLEMENTARIOS: .....

Cónyuge Est. Civil Hijos

~~90682~~

.....

Otros familiares

FS2

Fecha	Documentos	043271 ANTECEDENTES A REGISTRAR
27.4.81	D.3279	--Junto a Nelson MARTINS y Walter PIMIENTA, prsentaron a Amalia FIGUEROA MASSAFERRO para su afiliación al Partido Comunista, según material incautado por OCOA. Eval. A-2(AD)..

Imp. Nacional 716/79

043272-4

SERVICIO DE INFORMACION DE DEFENSA

Dep. 1

V A R I O S

Confeccionado el 15.9.77

FOTO

Apellidos CUELLO DE LOS SANTOS (1)

Nombres Roberto

Fecha de Nacimiento .....

Lugar de Nacimiento .....

Est. Civil .....

Cred. Cívica ..... Céd. Identidad .....

Otros Documentos .....

Ocupación Agente Policial

Padre .....

Madre .....

Domicilio ..... Ciudad .....

Otros datos: .....

.....

.....

chiesa hnos. - 4000 - 5/77

043272

Fs2

FICHA COMPLEMENTARIA

DOCUMENTO		ANTECEDENTES
Fecha	Origen	
10.9.77 PD. 6 a 6	918	7.9.77 -Detenido por disposición del JMI de 4to. Turno luego de haber prestado declaración en una audiencia que se efectuó a un ex-funcionario de la DNII por haber proporcionado en reiteradas oportunidades infor[illegible] del P. Comunista.- (DD)
10.9.77 PD. 6 a 6	919	8.9.77 -Se halla d disposición de la JMI de 4to. Turno.- (DD)
18.10.77 PD. 6 a 6	1072	15.10.77 -Recuperó la libertad por disposición del JMI de 1er. Turno luego de haber prestado declaración ante éste magistrado.- (DD) (1)

SERVICIO DE INFORMACION
DE DEFENSA
Dep. 1

043273-2 Fs 1

Confeccionado el 26/9/72

VARIOS

FOTO

Apellidos CUELLO

Nombres Sergio

Fecha de Nacimiento

Lugar de Nacimiento

Est. Civil

Cred. Cívica Céd. Identidad

Otros Documentos

Ocupación

Padre

Madre

Domicilio Ciudad

Otros datos

[redacted]

CHIESA Hnos. Ltda - 8.000 - 3 - 72

FICHA COMPLEMENTARIA FSe

DOCUMENTO		043273 ANTECEDENTES
Fecha	Origen	
1971	Lista 808 F.A.	Candidato como 1er. suplente del 31 titular a la Junta Departamental de Montevideo en las elecciones de 1971 por la lista 808 Frente del Pueblo del Frente Amplio.(X).-
15/11/93	11941 / 82 PAG. 1281	- POSEE ANTECEDENTES EN EL CO.NA.E- EVAL - A - 1.C(D) INDICA ( ) ( ) ( )

043274-0

FBI

SERVICIO DE INFORMACION DE DEFENSA

Dep. 1

Confeccionado el 25.11.71.

V A R I O S

FOTO

Apellidos CUELLO

Nombres SILVIA

Fecha de Nacimiento

Lugar de Nacimiento

Est. Civil

Cred. Cívica Céd. Identidad

Otros Documentos

Ocupación

Padre

Madre

Domicilio Ciudad

Otros datos

F52

FICHA COMPLEMENTARIA

043274

DOCUMENTO		ANTECEDENTES
Fecha	Origen	
29.10.72.	B.16.D.1.	En diciembre de 1970, consta como Becario de la Universidad de la República, percibiendo un sueldo de $11.880.00. (W).

SERVICIO DE INFORMACION DE DEFENSA

Dep. 1

043275-7

Fel

Confeccionado el 24-VI-1969.-

VARIOS

FOTO

Apellidos CUELLO CABRERA

Nombres Sylvia Esther

Fecha de Nacimiento

Lugar de Nacimiento

Est. Civil

Cred. Cívica: Céd. Identidad

Otros Documentos

Ocupación Estudiante de enfermería.-

Padre

Madre

Domicilio Ciudad

Otros datos:

FICHA COMPLEMENTARIA

DOCUMENTO		043275 ANTECEDENTES
Fecha	Origen	
[illegible]-VII-1968 Parte 54	B72-D37	Detenido en la intervención de [illegible] de [illegible] Río Negro por manifestar contra los [illegible] Fuerzas de Seguridad y arrojar proyectiles en la fecha indicada.-
[illegible]/984		Se contestó Memo. (A) Nº 373/984 para [illegible] P.N.N. (MS)

SERVICIO DE INFORMACION
DE DEFENSA
Dep. 1

043276-S

Confeccionado el 12 NOV. 1973

V A R I O S

FOTO

Apellidos CUELLO

Nombres Sonia

Fecha de Nacimiento

Lugar de Nacimiento

Est. Civil

Cred. Cívica Céd. Identidad

Otros Documentos

Ocupación

Padre

Madre

Domicilio Ciudad Nueva Helvecia

Otros datos

FICHA COMPLEMENTARIA

043276

DOCUMENTO		ANTECEDENTES
FECHA	ORIGEN	
2/5/72	Doc.803	-Figura en una relación de personas simpatizantes del Frente Amplio, en Nueva Helvecia.-(H).
14/2/72	Doc.170	-Indica Doc.anterior.-(H).
31/5/72	Doc.1232	-Figura en una "lista negra" de personas de Colonia Suiza, a quienes se les imputa ser comunistas,(F.6).- (H).

MINISTERIO DE DEFENSA NACIONAL

S. I. D.

043277-3

25 JUL. 1975

Dep. I Secc. I

Sub - Secc. G

Ficha Nro.____ Confec. ____

HERNANDEZ (1)

CUELLO de ACEVEDO — Apellidos

Sonia ISABEL (2) — Nombres

DOCUMENTOS: C/C____ (Serie / Nro.) C/I.____ (Nro. / Dpto.)

OTROS DOC.____ (Pasaporte / Lib. Enrol. / etc.)

NACIMIENTO:____ (Fecha / Lugar)

DOMICILIO:____ (Calle / Nro. / Teléf.) Dpto. FLORIDA (Ciudad o Localidad)

PROFESION U OCUPACION: Funcionario

LUGAR: Caja Asig. Fam. Florida CARGO:____

IDEOLOGIA POLITICA: Izquierdista CLASIFICACION:____

DATOS COMPLEMENTARIOS:____ (Est. Civil / Conyuge / Hijos)

Otros

043277

Fecha	Documentos	ANTECEDENTES A REGISTRAR
22.7.75	D. 1288	Funcionario de la Caja de Asignaciones Familiares de la Cdad. de Florida (Dpto.Florida), Izquierdiata.- Evaluación B-2.-(I).-
		28/VI/978 -Se contestó por Mem.(A) Nº 1282/78 a A.N.C.A.P. (CC)
6.6.83	. . . .	Se contesto en Memo(A) Nº 1202/83 para C.E.B.y S.A.- (UU)

C/4 - EVAL.: "3".-

Traslado a la D.G.S.S. EXP. (12(2) FJ

Nº Carp. 2206.-

Foto de Frente	Foto de Perfil

CUELLO HERNANDEZ Sonia Isabel.-
Apellido Paterno Apellido Materno Nombre(s)

Documentos C. C. QAA.No.20.375.- C. I. 14.039(Florida)

Domicilio Baltasar Brum No.481(Florida)

Teléfono ..... Sección Policial 1ra.-

Lugar y Fecha de Nacimiento FLORIDA: 30/10/937.-

Profesión PRESUPUESTADO.- Ocupación OFICIAL 1ro.- Gerente

Otras actividades Ingresó: 1/10/956.-

Actuación .....

Ideología .....

Situación económica ..... Capital aprox. ..... Vehículo .....

Raza blanca Estatura ..... Peso ..... Color de cabello .....

Color de ojos ..... Complexión ..... Señas .....

Estado civil casada Nombre del cónyuge René Francisco ACEVEDO.-

Nacionalidad del cónyuge ..... Nombre y edad de los hijos .....

Padre, Nombre Damián L.CUELLO GONZALEZ.- Nacionalidad .....

Madre, Nombre Elvira E.HERNANDEZ DEL CASTILLO Nacionalidad .....

Estudios .....

Otros datos FICHA No.2 CCAF.-

mag.-

3408

043278-1

JUNTA DE COMANDANTES EN JEFE

S. I. D.

Dep. I Secc. I

Sub Secc. A

Ficha Nº ..... Confec. 19.7.83

CUELLO — Apellidos

Teresa — Nombres

DOCUMENTOS: C/C. ..... Serie ..... Nº ..... C/I. ..... Nº ..... Dpto.

OTROS DOC. ..... Pasaporte ..... Lib. Enrol. ..... etc.

NACIMIENTO: ..... Fecha ..... Lugar

DOMICILIO: ..... Calle ..... Nº ..... Teléf. ..... Ciudad o Localidad

PROFESION U OCUPACION: .....

LUGAR: ..... CARGO: .....

IDEOLOGIA POLITICA: ..... CLASIFICACION: .....

DATOS COMPLEMENTARIOS ..... Est. Civil ..... Cónyuge ..... Hijos

Suegra del recluso PITA Alvaro.

Otros familiares

Fecha	Documentos	043278 ANTECEDENTES A REGISTRAR
19.7.83	0663/80 pag.10	-16.6.80-Visita en el EMR.1 al recluso No. 1939 PITA Alvaro.EvalA-1(M).-

JUNTA DE COMANDANTES EN JEFE 043279-9 Dep. I Secc. I

S. I. D.

Sub Secc. A/N

Ficha Nº ..... Confec. .....

CUELLO — Apellidos

Teresa — Nombres

DOCUMENTOS: C/C AVB 3121 — Serie — Nº — C/I. 754.740 — Nº — Dpto.

OTROS DOC. ..... — Pasaporte — Lib. Enrol. — etc.

NACIMIENTO: 3/8/36 — Fecha — Artigas — Lugar

DOMICILIO: José María Montero 2778 Ap. 003 — Calle — Nº — Teléf. — Ciudad o Localidad

PROFESION U OCUPACION: Empleada

LUGAR: Bco. Hipotecario — CARGO: Auxiliar 1º

IDEOLOGIA POLITICA: ..... — CLASIFICACION: .....

DATOS COMPLEMENTARIOS: Soltera — Est. Civil — Cónyuge — Hijos

Madre: Luisa

Otros familiares

Fecha	Documentos	043279 ANTECEDENTES A REGISTRAR
5/11/78	DNII	-XII/964-Es destinatario de la Revista "China Reconstruye" la que le es enviada directamente de Pekín por Guozi Shudian.- (C.H.C.P. Nº 2698/78 DE SECC. 10a. MDEO.).-(U)
15/06/982	...	-MEMO. (A) No. 1277/982 PARA LA CA. C/INF.DE E. (P)

Imp. Nacional 716/79

043200-7 Fs 1

JUNTA DE COMANDANTES EN JEFE

S. I. D.

Dep. I Secc. I

Sub Secc. A/N

Ficha Nro. _____ Confec._____

CUELLO RUIZ de PACHECO (1) Teresa

Apellidos Nombres

DOCUMENTOS: C/C BNB 29948 (2) C/I. 1.257.850 (3)

Serie Nro. Nro. Dpto.

OTROS DOC. .....

Pasaporte Lib. Enrol. etc.

NACIMIENTO: .....

Fecha Lugar

DOMICILIO: .....

Calle Nro. Teléf. Ciudad o Localidad

PROFESION U OCUPACION: Docente Enseñanza Primaria

LUGAR: ESC. RECUP. PSIQUICA Nº208 NOUR (4) CARGO: .....

IDEOLOGIA POLITICA: ..... CLASIFICACION: .....

DATOS COMPLEMENTARIOS: .....

Est. Civil Cónyuge Hijos

~~00884~~

Otros familiares

043280

Fs 2

Fecha	Documentos	ANTECEDENTES A REGISTRAR
13.4.78 PEI No.39/0/78 DE I	Doc.0414 OCOA	-Figura en una relación de docentes de Enseñanza Primaria afiliado al Partido Comunista con el No.69633.Eval.A-1 (MM).-
25.05.82	D. 15210 F06 44	Funcionario del CONAE que fue sumariado en aplicación del procedimiento disciplinario previsto en la Ordenanza No. 17. Destituído por R. I. No. 8/214/89, de 21/3/89.- Evaluación: A-1. Indica (1) (2) (3) (4) (VI.)

15/11/83

11041/82
PAG. 1281

-POSEE ANTECEDENTES EN EL CO.NA.E-
EVAL - A - 1. CCD) INDICA ( ) ( ) ( )

043281-5

F81

JUNTA DE COMANDANTES EN JEFE

S. I. D.

Dep. I Secc. I

Sub Secc. A/N

Ficha Nº ..... Confec. 16/5/80

CUELLO — Apellidos

Ubaldo — Nombres

DOCUMENTOS: C/C ..... (Serie / Nº) C/I. ..... (Nº / Dpto.)

OTROS DOC. ..... (Pasaporte / Lib. Enrol. / etc.)

NACIMIENTO: 33 años (1966) — Fecha / Lugar

DOMICILIO: Grecia 3820 Ap. 7 (1966) — Calle / Nº / Teléf. / Ciudad o Localidad

PROFESION U OCUPACION: Empleado del Hospital Pedro Visca

LUGAR: ..... **CARGO:** .....

IDEOLOGIA POLITICA: ..... **CLASIFICACION:** .....

DATOS COMPLEMENTARIOS: ..... (Est. Civil / Cónyuge / Hijos)

20685

Otros familiares

043281

Fecha	Documentos	ANTECEDENTES A REGISTRAR
	DNII	-EL 7/X/66, fue detenido a raíz de los desórdenes promovidos por los obreros de la Carne en el Cerro sobre el Fuente Pantanoso.- (C.N.C.P. Nº 1801 DE SEC. 12a. MDEO. S INCINERADA EL 18/10/78.-(U)

Imp. Nacional 116/79

MINISTERIO DE DEFENSA NACIONAL 043282-3 Dep. I Secc. I

S. I. D.

Sub-Secc. G

Ficha Nº..... Confec.....

10 AGO 1969

CUELLO Víctor

Apellidos *Nombres*

DOCUMENTOS: C/C..... C/I.....

Serie *No.* *No.* *Dpto.*

OTROS DOC.:.....

Pasaporte *Lib. Enrol.* *etc.*

NACIMIENTO:.....

Fecha *Lugar*

DOMICILIO:.....

Calle *No.* *Telef* *Ciudad o Localidad*

PROFESION U OCUPACION: Lanchero(Salto)

LUGAR:..... **CARGO**.....

IDEOLOGIA POLITICA..... **CLASIFICACION** DIRIGENTE

DATOS COMPLEMENTARIOS.....

Est. Civil *Conyuge* *Hijos*

Otros Familiares

043282

f52

FECHA	DOCUMENTOS	ANTECEDENTES A REGISTRAR
19/8/68	Bat.Inf. N°.7	- Tesorero del Centro de Pancheros de Salto, para el período 1968.-

ANTINACIONAL.

JUNTA DE COMANDANTES EN JEFE 043283 /1

S. I. D.

Dep. I Secc. I

Sub Secc. A/N

Ficha Nº ..... Confec. 12.11.81.

CUELLO — Apellidos

Victor A. — Nombres

DOCUMENTOS: C/C ..... (Serie / Nº) C/I. ..... (Nº / Dpto.)

OTROS DOC. ..... (Pasaporte / Lib. Enrol. / etc.)

NACIMIENTO: ..... (Fecha / Lugar)

DOMICILIO: ..... (Calle / Nº / Teléf. / Ciudad o Localidad)

PROFESION U OCUPACION: .....

LUGAR: ..... CARGO: .....

IDEOLOGIA POLITICA: ..... CLASIFICACION: .....

DATOS COMPLEMENTARIOS: ..... (Cónyuge / Est. Civil / Hijos)

[redacted]

Otros familiares

Fecha	Documentos	043283 ANTECEDENTES A REGISTRAR
20.02.81	CHCP Nro. 252. Paysandú.	DATOS APORTADOS POR LA DNII: 7/XI/75. Afiliado al P.D.C. según material incautado el 1/VII/75 a Gerardo Ricardo Grassi Figueroa.(KE) 23.10.81. En la fecha se contestó dicha constancia sin antecedentes a nombre de: CUELLO RUIZ DIAZ para ingreso a I.M.de Paysandú.(KE)

Imp. Nacional 716/79

043284 - 9 VARIOS.

JUNTA DE COMANDANTES EN JEFE

S. I. D.

Dep. I Secc. I

Sub Secc. A/N

Ficha Nº ..... Confec. 12.11.81.

CUELLO RUIZ DIAZ — Apellidos

Victor Ariel. — Nombres

DOCUMENTOS: C/C KCB 13843 — Serie / Nº — C/I. 120.257. — Nº / Dpto.

OTROS DOC. ..... — Pasaporte / Lib. Enrol. / etc.

NACIMIENTO: 13.04.57. — Fecha — Paysandú. — Lugar

DOMICILIO: Libertad y Proyectada.(Paysandú) — Calle / Nº / Teléf. / Ciudad o Localidad

PROFESION U OCUPACION: Empleado.I.M. de Paysandú.

LUGAR: ..... CARGO: .....

IDEOLOGIA POLITICA: ..... CLASIFICACION: .....

DATOS COMPLEMENTARIOS: Soltero. — Cónyuge / Est. Civil / Hijos

Hijo de:Hector y Gladys. — Otros familiares

752

Fecha	Documentos	043284 ANTECEDENTES A REGISTRAR
20.02.81	CHCP Nro. 252. INGRESO (Paysandú)	I.M.P. 23.10.81. En la fecha se contestód dicha constancia para ingreso en la I.M.de Paysandú sin antecedentes.(KE)

Imp. Nacional 716/79

MINISTERIO DE DEFENSA NACIONAL 043285 - 16 Dep. 1 Secc. I

S. I. D. Sub-Secc. G

Ficha Nº ..... Confec. 1.8.68

QUELLO Victor Hugo
Apellidos Nombres

DOCUMENTOS: C|C ..... C|I .....
Serie Nº Nº. Dpto.

OTROS DOC.: .....
Pasaporte Lib. Enrol. etc.

NACIMIENTO: .....
Fecha Lugar

DOMICILIO: CARAMBULA 1156 RIVERA
Calle Nº Telef. Ciudad o Localidad

PROFESION U OCUPACION: .....

LUGAR: UTE **CARGO** .....

IDEOLOGIA POLITICA ..... **CLASIFICACION** .....

DATOS COMPLEMENTARIOS .....
Est. Civil Conyuge Hijos

.....
otros familiares

043285

FECHA	DOCUMENTOS	ANTECEDENTES A REGISTRAR
1.8.68	B.79 D.5	ursa estudios en el Instituto Uruguayo de Educacion Sindical, (IUES) correspondiente al año 66.

20-4-79

F1

JUNTA DE COMANDANTES EN JEFE 043286-4 Dep. I Secc. I

S. I. D.

Sub Secc. A/N

Ficha Nro. _____ Confec._____

CUELLO — Apellidos

WALTER TADEO — Nombres

DOCUMENTOS: C/C HAB-12708 — Serie Nro. C/I. ..... Nro. Dpto.

OTROS DOC. ..... Pasaporte Lib. Enrol. etc.

NACIMIENTO: ..... Fecha Lugar

DOMICILIO: ..... Calle Nro. Teléf. Ciudad o Localidad

PROFESION U OCUPACION: .....

LUGAR: ..... CARGO: .....

IDEOLOGIA POLITICA: ..... CLASIFICACION: .....

DATOS COMPLEMENTARIOS: .....

Est. Civil ~~99999~~ Cónyuge Hijos

Otros familiares

043286

Fecha	Documentos	ANTECEDENTES A REGISTRAR
11.12.78	D.1680	- Delegado de Mesa por las listas : 988-9988.- , en las elecciones nacionales del año 1971, por el Departamento de Rivera.- . Circuito Nº.HAB-43 .- (Old)- (M).-

JUNTA COMANDANTES EN JEFE 043287-4 F51
Dep. 1

Confeccionado el 25.5.977

V A R I O S

FOTO

Apellidos CUELLO

Nombres Wáshington

Fecha de Nacimiento 26.6.950

Lugar de Nacimiento

Est. Civil

Cred Cívica BUA-14.164 Céd. Identidad 1.214.653

Otros Documentos Registro Nº26.422

Ocupación Oficial mecánico de la Div. Combustible (ANCAP)

Padre

Madre

Domicilio Junquillo 4026 (1974) Ciudad

Otros datos

~~5446~~

IMP. CHIESA Hnos. Ltda. 3.000 - 5 - 76

043287

FICHA COMPLEMENTARIA

fs2

DOCUMENTO		ANTECEDENTES
Fecha	Origen	
14.5.975	D.1084	- Sería utilizado por IZQUIERDO PARODI, Armando. El 26.3.71, no se encontraba en su lugar de trabajo, sin autorización y sin causa justificada al igual que IZQUIERDO.- Sin evaluar.-(O)
		-27.11.80- Se remitieron datos filiatorios a la Corte Electoral por Memo (A) Nº1203/80- (L)-

[redacted]

S. I. D. 043288-0

Sub - Secc. **A/N.** 10/7/75
Ficha Nro. ____ Confec. ____

CUELLO ____________ Washington ____________
Apellidos — Nombres

DOCUMENTOS: C/C. ____________ C/I. ____________
Serie — Nro. — Nro. — Dpto.

OTROS DOC. ____________
Pasaporte — Lib. Enrol. — etc.

NACIMIENTO: ____________
Fecha — Lugar

DOMICILIO: ____________
Calle — Nro. — Teléf. — Ciudad o Localidad

PROFESION U OCUPACION: ____________

LUGAR: ____________ **CARGO:** ____________

IDEOLOGIA POLITICA: ____________ **CLASIFICACION:** ____________

DATOS COMPLEMENTARIOS: ____________
Est. Civil — Cónyuge — Hijos

~~99688~~
____
Otros familiares

043288

Fs2

Fecha	Documentos	ANTECEDENTES A REGISTRAR
1971.-	Listas 4190/91	-Aparece como 3er. suplente del 18vo. titular a la Junta Departamental de Montevideo, en las listas de la "UNION POPULAR", para las elecciones nacionales del corriente año.-(DD).-

043289-8

Fs 1

MINISTERIO DE DEFENSA NACIONAL
S. I. D.

Dep. I Secc. I
Sub-Secc. G
Ficha No. ..... Confec. 9.6.69

CIELS Jorge
Apellidos Nombres

DOCUMENTOS: C/C ..... C/I .....
Serie No. N.o Dpto.

OTROS DOC.: .....
Pasaporte Lib. Enrol. etc.

NACIMIENTO: .....
Fecha Lugar

DOMICILIO: .....
Ca e No. Telef. Ciudad o Localidad

PROFESION U OCUPACION: .....

LUGAR: ..... **CARGO** .....

IDEOLOGIA POLITICA ..... **CLASIFICACION** .....

DATOS COMPLEMENTADIOS .....
Est. Civil Conyupe Hijos

.....
Otros Familiares

FECHA	DOCUMENTOS	043289 ANTECEDENTES A REGISTRAR	J52
6.5.65	B.19 D.8 R.M. 2	- Usó de la palabra en un acto organizado por el Sindicato Unico de Peones de Tambo en la ciudad de Florida , en conmoración del 1o. de Mayo.	

043290 - 6 VARIOS ANTECEDENTES NEGATIVOS/ 1.71

SERVICIO DE INTELIGENCIA

MINISTERIO DE DEFENSA NACIONAL
SERVICIO DE INFORMACION DE DEFENSA

M/F

~~[illegible]~~

FOTO

Fecha 22 de Enero de 1948.

Ficha N.º 180

Nombre CUENA Ramón

Nacionalidad

Profesión o actividad Sdo. de la E. Militar.

Lugar de nacimiento

Documentos que posee

Domicilio Teléf.

FILIACION

Edad aparente color del

cutis de los cabellos

estatura aspecto social

señas particulares

~~[illegible]~~

043290

	Fecha	Contenido
1	22.I.48	Renovada

Lugares donde frecuenta

afiliado a

actividad política y donde actúa

Antecedentes policiales

vehículos que posee o que guía

nombre y número de

personas que forman su familia

DATOS COMPLEMENTARIOS

1) Complicado en el movimiento subversivo del 1o.VII.946.-

2.500 15-IV-50

043291-4

~~1613.~~
FS1

SERVICIO DE INTELIGENCIA
MINISTERIO DE DEFENSA NACIONAL
SERVICIO DE INFORMACION DE DEFENSA
M/F

FOTO

Fecha Enero 15 de 1948

Ficha N.º 283

Nombre C U E N C A Abundio

Nacionalidad Español

Profesión o actividad Ebanista

Lugar de nacimiento

Documentos que posee

Domicilio Teléf.

FILIACION

Edad aparente color del

cutis de los cabellos

estatura aspecto social

señas particulares

Fecha	Contenido
1) 15.I.948	Renovada (Inf. Viejo)

043291

452

Lugares donde frecuenta

afiliado a

actividad política y donde actúa

Comunismo

Antecedentes policiales

vehículos que posee o que guía

nombre y número de

personas que forman su familia

DATOS COMPLEMENTARIOS

1) Pront. Invest. Nº 19079. Agitador anarquista en el año 1912, se inicia su prontuario con numerosa actuación de propaganda sectaria, ausentándose para Brasil en Febrero de 1913.-

043292-2 16 JUN. 1975

MINISTERIO DE DEFENSA NACIONAL
S. I. D.

Dep. I Secc. I
Sub - Secc. G
Ficha Nro. ____ Confec. ____

CUENCA — Alfonso Alberti
Apellidos — Nombres

DOCUMENTOS: C/C ____ C/I. ____
Serie Nro. Nro. Dpto.

OTROS DOC. ____
Pasaporte Lib. Enrol. etc.

NACIMIENTO: ____
Fecha Lugar

DOMICILIO: ____
Calle Nro. Teléf. Ciudad o Localidad

PROFESION U OCUPACION: Funcionario

LUGAR: ANCAP (Of. Centrales) CARGO: ____

IDEOLOGIA POLITICA: ____ CLASIFICACION: ____

DATOS COMPLEMENTARIOS: ____
Est. Civil Conyuge Hijos

[illegible] Auxiliares

043292

Fs2

Fecha	Documentos	ANTECEDENTES A REGISTRAR
10.10.74	D.2567 (Ev. A-2)	- Figura como Secretario de Conflictos de la Comisión Nacional del Sindicato Unico de Trabajadores de ANCAP (S.U.T.A.).- (OO)

C- 1192 043293-0 Fel

NOMBRE CUESTA GALLINAL, Arturo Pedro.

EDAD

DIRECCION

C. C. o C. IDENTIDAD C.C.: Serie A.K.B. Nº 13.220.

NACIONALIDAD uruguayo.

PROFESION

FECHA DE EXTRACCION Figura en una lista de uruguayos que votaron en el año 1972 en la Provincia de Córdoba, República Argentina. (Cf.93/75 del 1-Set-975, del Agreg.Mil.Urug.en Argentina)

[redacted]

043293

Fs2

OBSERVACIONES

(FALTA DOCUMENTO)

Ficha confeccionada el 19/10/72

043294-8

MINISTERIO DE DEFENSA NACIONAL
S. I. D.

Dep. 1 Secc. I
Sub-Secc. A/N
Ficha Nro. ..... Confec. .....

CUENCA Cándido Irineo (1)

Apellidos Nombres

DOCUMENTOS: C/C. 2461..... (2) C/I. .....
Serie Nro. Nro. Dpto.

OTROS DOC. .....
Pasaporte Lib. Enrol. etc.

NACIMIENTO: 37 años (3) .....
Fecha Lugar

DOMICILIO: Isla Mala (4) (Florida)
Calle Nro. Teléf. Ciudad o Localidad

PROFESION U OCUPACION: Peón de Tambo (5)

LUGAR: ..... CARGO: .....

IDEOLOGIA POLITICA: Comunista. CLASIFICACION: .....

DATOS COMPLEMENTARIOS: .....
Est. Civil Conyuge Hijos

99690
Otros familiares

043294

FSE

Fecha	Documentos	ANTECEDENTES A REGISTRAR
1971.	Lista 2001 FLORIDA	-Candidato en el 10mo. lugar Titular a la Junta Departamental, en las listas del P.Comunista para lás elecciones de 1971. "PP".-
17/5/76	D.0689	-Afiliado al Partido Comunista.- (U). Indica (1) a (5).
13,5.82.	D.14818	Presentó conjuntamente con Walter MARRERO a Dario ASTENGO MC para su afiliación al Partido Comunista.- Eval.B-2.-(FE)

J. C. J. 043294 24 AGU. 1976

Dpto. 1

fs3

Apellidos CUENCA

Nombres Cándido Irineo

Documentos AFIL.P.C.No. 25660.

Ant, Secc: A B C D E G V

☐ ☐ ☐ ☐ ☐ ☐ ☐

Secreto

043294

ANTECEDENTES

Fecha ing: 8.8.66.

Or.37 años.

Dom: Isla Mala. Dpto.Florida.

Ocup: Peón Tambo ARGUNARENA

8.1.76.Doc.0001.Eval: B - 2. (Y).

SERVICIO DE INFORMACION DE DEFENSA

Dep. 1

043295-5

Confeccionado el 28 MAYO 1975

V A R I O S

Apellidos CUENCA

Nombres Carlos María (4)

Fecha de Nacimiento 2.11.38

Lugar de Nacimiento Uruguay (1)

Est. Civil Soltero (2)

Cred Cívica ..... Céd. Identidad 1.029.708

Otros Documentos .....

Ocupación .....

Padre .....

Madre .....

Domicilio Egipto 4178 - Burdeos 1622 (3) Ciudad .....

Otros datos .....

[redacted]

Imp. CHIESA Hnos. Ltda. 10.000 - 12 - 73

043295

FICHA COMPLEMENTARIA

FS2

DOCUMENTO		ANTECEDENTES
Fecha	Origen	
15.4.75. Eval. F-2	Doc. 626 (BB).-	-Integrante de la Murga "Las 40". Participó en el Carnaval 1975, la cual tiene un grado de protesta desimulado en la forma que realizan la presentación.- Izquierdista.-(W)
3.4.73	601	Integrante de la murga "Diablos Verdes" cuyas letras han demostrado tendencia "terroritta" e izquierdista.- Eval. A -2.- (qq)
21.11.77 FD. 6 a 6	1192	10.11.77 -Detenido en averiguación, por la fuga que realizaron dos internados en el Hospital Vilardebó, donde se hallaban cumpliendo una sentencia por "Suministro de Estupefacientes" y "Falsificación". En su domicilio estuvieron los prófugos durante el día en que estuvieron en libertad.- (DD) (1) a (4)
21.11.77 FD. 6 a 6	1193	11.11.77 -Fue entregado a la D. de Investigaciones, Departamento de Vigilancia; a los efectos de continuar las averiguaciones de su compete dia.- (DD)

7.3.78- MEMO (A) Nº 4332/77 DPTO.3 DNII.- (W)

J. C. J. 043295 24 AGO. 1976 F53

Dpto. 1

Apellidos CUENCA

Nombres Carlos María

Documentos AFIL.P.C.No.38684.

Ant, Secc: A B C D E G V

☐ ☐ ☐ ☐ ☐ ☐ ☐

Secreto

043295 **ANTECEDENTES**

Fecha ing: 30.6.69.

Or.29 años.

Dom: Egipto 4178.EE.UU.Mdeo.

CC: CCA.4261.

Ocup: Matanza Cuchillo EFCSA.

8.1.76.Doc.0001.Eval: B - 2. (Y).

MINISTERIO DE DEFENSA NACIONAL

S. I. D.

043296-3

Dep. I Secc. I

Sub-Secc. **A/N**

Ficha Nº ..... Confec. .....

CUENCA — Apellidos

Eliseo — Nombres

DOCUMENTOS: C|C ..... Serie ..... Nº ..... C|I ..... Nº ..... Dpto.

OTROS DOC.: ..... Pasaporte ..... Lib. Enrol. ..... etc.

NACIMIENTO: ..... Fecha ..... Lugar

DOMICILIO: A. Ercilia — Calle — 4068 — Nº — Telef. — Montevideo — Ciudad o Localidad

PROFESION U OCUPACION: .....

LUGAR: ..... **CARGO** .....

IDEOLOGIA POLITICA ①Comunista -UJC.- **CLASIFICACION** ②Circ.Unión-Carnet Nº1888

Ingresó: 31/10/59

DATOS COMPLEMENTARIOS ..... Est. Civil ..... Conyuge ..... Hijos

..... otros familiares

Ficha confeccionada en:Montevideo,2 de setiembre de 1969.-

FECHA	DOCUMENTOS	043296 ANTECEDENTES A REGISTRAR
III/62	Mondel Nº 161-Indica ① y ②	

043297 - 1

[illegible]

SERVICIO DE INTELIGENCIA

MINISTERIO DE DEFENSA NACIONAL
SERVICIO DE INFORMACION DE DEFENSA
M / F

D.A. dr. p3.c 4627

Fecha 15 de marzo de 1949 Bl

Ficha N.° [redacted]

Nombre CUENCA, Felicito

Nacionalidad

Profesión o actividad **Hojalatero Mecánico (1)**

Lugar de nacimiento **59 años (2)**

Documentos que posee **QCA 639 (3)**

Domicilio **Rivera y Lavalleja** Teléf
Sarandí Grande (4)

FOTO

FILIACION

Edad aparente .... color del cutis .... de los cabellos .... estatura .... aspecto social .... señas particulares ....

[illegible]

Fecha	Contenido
15-III-49	Renovada

043297 FSC

Lugares donde frecuenta

afiliado a

actividad política y donde actúa

Antecedentes policiales

vehículos que posee o que guía

nombre y número de personas que forman su familia

DATOS COMPLEMENTARICS

Cand. en las listas 263 y 63 del P.C. por el Depto. de Florida en las elecciones de 1946.

CUENCA FELICITO 043297 - 353.

FICHA COMPLEMENTARIA

Documento		ANTECEDENTES
Fecha	Origen	
17/5/76	D.0689	-Afiliado al Partido Comunista.- (U).- Indica (1)al (4)

043297

FICHA COMPLEMENTARIA

Fsg

Documento		ANTECEDENTES
Fecha	Origen	

J. C. J. 043297

Dpto. 1

24 AGO. 1976

Apellidos CUENCA

Nombres Felicito

Documentos AFIL.P.C.No.18178.

Ant, Secc: A B C D E G V

☐ ☐ ☐ ☐ ☐ ☐ ☐

Secreto

043297 **ANTECEDENTES**

436

Fecha ing: 5.7.62.

Or.59 años.

Dom: Rivera y Lavalleja.Cdad.Grande.Dpto.

Florida.

CC: QCA.639.

Ocup: Hojalatero Mecánico

8.1.76.Doc.0001.Eval: B - 2. (Y).

SERVICIO DE INTELIGENCIA

División I

(Seguridad)

MINISTERIO DE DEFENSA NACIONAL M / F
SERVICIO DE INFORMACIONES DE DEFENSA

043298-9

Sección -G-

Gremios

Ficha N. 156

Foto

Nombres y Apellidos: CUENCA Germán

Fecha y Lugar Nac.:

Cred. Civ.: Serie ..... **N.°** ..... **Ced. Identidad:**

Otros documentos: .....
(Pasaporte - Libreta Enrolam. - etc.)

Domicilio: .....
(Ciudad o Localidad) (Calle) (N.°) (Telef.)

Profesión:

Cargo y Lugar:

Ideol. Política: COMUNISTA **Actuación:** DIRIGENTE

Datos Complementarios: Obrero del Carbón

Apreciación General: Adherido al Frente Izquierda de Liberación 27/10/62.

Ficha confeccionada: 15 de marzo de 1966

FICHA COMPLEMENTARIA

Documento		043298 Antecedentes
Fecha	Origen	

SERVICIO DE INFORMACION DE DEFENSA
Dep. I

043299-7

751

..... Sección "G"
Gremios
Ficha Nº 593

Nombres y Apellidos: CUENCA Gregorio

Fecha y Lugar Nac.: .....

Cred. Cív.: Serie ..... Nº ..... Ced. Identidad: .....

Otros documentos: .....
(Pasaporte - Libreta Enrolam. - etc.)

Domicilio: .....
(Ciudad o Localidad) (Calle) (Nº) (Teléf.)

Profesión: .....

Foto

Cargo y Lugar: .....

Ideol. Política: COMUNISTA Actuación: Dirigente.Vocal Federación Obrera de la Lana.-

Datos Complementarios: .....

Apreciación General: .....

.....

.....

Ficha confeccionada: Montevideo,marzo 23 de 1950

Fórm. 4

043299

FICHA COMPLEMENTARIA

Fsc

Documento		ANTECEDENTES
Fecha	Origen	
23-III-50	Inf.F.Chaves	--Electo el 20 de enro de 1950 como Miembro del Comité Departamental de la UGT.-
28-VII-50	Justicia	Firmante del Llamamiento de Estocolmo.-
19-II-56	III-G-1-Ast-1-	Colaborador de la Secretaria General del F-O-L Filial de UGT.-Reporteado sobre el Movimiento Popular Revindicativo.-

043300-3

F1

SERVICIO DE INFORMACION DE DEFENSA

Dep. 1

Confeccionado el 27-8-79

VARIOS

FOTO

Apellidos CUENCA MAÑANA

Nombres Gualberto Ruben .-

Fecha de Nacimiento

Lugar de Nacimiento

Est. Civil

Cred. Cívica Céd. Identidad 1.176.771.

Otros Documentos

Ocupación Director de la revista "CRONICA"
Estudiante de Abogacia-Periodista-Acreditado ante Casa de Gobierno.-

Padre

Madre

Domicilio Brito Foresti 3029/801 (1) Tel. 80.36.74 (2)
Mariano Sagasta Nro.76 (En 1968) Ciudad

Otros datos: Oriental, de 18 años de edad (En 1968)

[redacted]

043300

FICHA COMPLEMENTARIA

DOCUMENTO		ANTECEDENTES
Fecha	Origen	
6-6-79	Doc.0662	-Según artículo publicado en el diario"MUNDO COLOR" Pág. 4, referente a la publicación de la nueva revista denominada "CRONICA", la que se publicará a partir del día 8-6-79, figura el causante como Director de la misma.- La misma tratará temas de actualidad dentro de los más variados órdenes, información Nacional e Internacional, economía, deportes etc.- Además integran el cuerpo de Dirección los Sres.Gustavo SEIJAS, Alvaro SAN JUAN, Agustín AGUIRRE, y Raúl SANCHEZ.- (V)
19/3/80	D.N.I. D.0080.-	- 12/o/68: En la fecha fue detenido en 18 de Julio y Gaboto por participar en una manifestación no autorizada, siendo puesto en libertad por orden del Juez de Instancia de 3er Turno.- 1/1/978: Con fecha 19/4/78 el mismo és acreditado ante Casa de Gobierno, como Periodista por intermedio de la Presidencia de la República.-(HH).-
	21/05/981	SD contestó por Memo.(A) N°802/981 para los Servicios Administrativos del Poder Legislativo. (J).
02/07/981		Se contestó por Memo. (A) N° 1165/980 para el Poder Legislativo (J).
270481	Doc.3261	28.03.80 Un alto porcentaje del personal de Cronica

...///

FECHA	DOCUMENTOS	CUENCA [illegible] Guelberto ANTECEDENTES A REGISTRAR 043300 Fs3
		///... y sus colaboradores, registran anotaciones de tendencia izquierdista.(PS)
10.3.82	D.12475	Integra el Consejo Directivo del Círculo de Periodistas de la Presidencia de la República con el cargo de Secretario General. EVAL:A-1. (VM).
18.5.83.	26707/01	4/5/83: Envía una carta al Sr. Director de "DIFUSORAS DEL URUGUAY S.A." en el cual le informa que a partir del 1/5/83 ha dejado de ocupar la Jefatura del Dpto. Informativo de Difusoras del Uruguay S.A., por motivos de índole economico de empresa, dispuso su envío al Seguro de Paros.-Eval.A-1.-(FE). Indica (1) y (2)

FECHA	DOCUMENTOS	043301 ANTECEDENTES A REGISTRAR

043300

V.

JUNTA DE COMANDANTES EN JEFE

S. I. D.

DEP. I SECC. I

SUB SECC. A/M

FICHA Nº _____ CONFEC. 9/11/76

CUENCA MAÑANA — Apellidos

Gualberto Ruben — Nombres

DOCUMENTOS: C/C _____ Nº Dpto. C/I. 1.176.771 Serie N

OTROS DOC. _____ Pasaporte Lí. Enrol. etc.

NACIMIENTO: 15.3.950 Fecha — Montevideo Lugar

DOMICILIO: Santa Rosa 6509 — Calle Nº Teléf. Ciudad o Localidad

PROFESION U OCUPACION: Periodista

LUGAR: ORGANIZACION DE LOS ESTADOS [redacted] AMERICANOS

IDEOLOGIA POLITICA: _____ CLASIFICACION: _____

DATOS COMPLEMENTARIOS: _____ Est. Civil Cónyuge Hijos

Hijo de Carlos y María — Otros familiares

[redacted]

043300 456

FECHA	DOCUMENTOS	ANTECEDENTES A REGISTRAR
Agosto78	Dept.6	Concurrio a la Conferencia Regional de la FAO como periodista de ORGANIZACION DE LOS ESTADOS AMERICANOS
10/IV/968	D.N.I.I.	12/VI/68 En la fecha el titular fue detenido en 18 de Julio y Gaboto por participar en una manifestación no autorizada siendo puesto en libertad por orden del Juez de Inst.de Ser.Turno.- 7/7/78 Con fecha de 19/4/78 el mismo es acreditado ante la Casa de Gobierno como Periodista por intermedio de la Presidencia de la República.-
3/79	TIN°2573 Dept.III	-Figura como periodista acreditado ante la reunion que realiza el COI en Uruguay
05/5/82	D.14427	Se solicita su acreditacion para concurrir a la cobertura periodistica de las Reuniones de la FAO a realizarse en Montevideo.- (Fs)

CANAL 5 043300

JUNTA DE COMANDANTES EN JEFE

S. I. D.

DEP. VI V SECC. I

SUB SECC. A/N

FICHA Nº ..... CONFEC. 28.5.80

CUENCA MAÑANA — Apellidos

Gualberto RUBEN — Nombres

DOCUMENTOS: C/C ..... Nº ..... Dpto. C/I. 1.176.771. Serie Nº

OTROS DOC. ..... Pasaporte ..... Li. Enrol ..... etc.

NACIMIENTO: nacido en 1968, de 32 años — Fecha — Lugar

DOMICILIO: Mariano Sagastz 96 en 1968 — Calle — Nº — Teléf. — Ciudad o Localidad

PROFESION U OCUPACION: Informativista "NOTICIERO CINCO"

LUGAR: S.O.D.R.E. Canal 5 CARGO: .....

IDEOLOGIA POLITICA: ..... CLASIFICACION: .....

DATOS COMPLEMENTARIOS: ..... Est. Civil ..... Cónyuge ..... Hijos

..... Otros familiares

[redacted]

043300

FECHA	DOCUMENTOS	ANTECEDENTES A REGISTRAR
ENE-80	DNII	12/A.68. el causante fue detenido en 18 de julio y Gabotot participa en una manifestación no autorizada, siendo puesto en libertad por orden del juez de instrucción de 2dol turno. 7.7.78. con fecha 19.4.78. con fecha 19.4.78.el mismo es acreditado ante la Casa de Gobierno como periodista por intermedio de la presidencia de la república. 28.3.80.figura como colaborador de larevista "CRONICA", que aparece desde 8.6.79. en forma semanal. Un alto porcentaje del personal de CRONICA y sus colaboradores registran anotaciones de tendencia izquierdista. No se encuentra documento.- (KE)

Imp. Nacional 1933/78

JUNTA DE COMANDANTES EN JEFE 043300 Dep. I Secc. I F59

S. I. D.

Sub Sec. A/N

Ficha Nº ____. Confec. 24.X.79

CUENCA MAÑANA — Apellidos

GUALBERTO RUBEN — Nombres

DOCUMENTOS: C/C ____ / ____ C/I. 1.176.771

Serie Nº Nº Dpto.

OTROS DOC. ____

Pasaporte Lib. Enrol. etc.

NACIMIENTO: ____

Fecha Lugar

DOMICILIO: Magariños Cervantes 2917 A.004 bis

Calle Nº Teléf. Ciudad o Localidad

PROFESION U OCUPACION: ____

LUGAR: CX 18 Radio Sport CARGO: Informativista

IDEOLOGIA POLITICA: ____ CLASIFICACION: ____

DATOS COMPLEMENTARIOS: ____

Cónyuge Est. Civil Hijos

Otros familiares

043300

Fecha	Documentos	ANTECEDENTES A REGISTRAR
JUN-80	DNII	12.6. 68 en a fecha el causante fue detenido en 18 de Julio y Gaboto por participar en una manifestacion no autorizada, siendo puesto en libertad por orden del Juez de Instrucción de 3er. turno. 7.7.78 con fecha 19.4.78 el mismo es acreditado ante la casa de gobierno como periodista por intermedio de la Presidencia de la República 19.10.79 figura cono colaborador de la revista "CRONICA" que aparece desde el 18.6.79 en forma mensual. Un alto porcentaje del personal de CRONICA y sus colaboradores registran anotaciones de tendencia izquierdista.
16.4.82	D.13722	Indice de fichas.- (FE)

Imp. Nacional 7/6/79

Fc 11

JUNTA DE COMANDANTES EN JEFE 043300 DEP. I V SECC. I

S. I. D.

SUB SECC. A/N

FICHA Nº ..... CONFEC. .....

CUENCA MAÑANA — Apellidos

GUALBERTO RUBEN — Nombres

DOCUMENTOS: C/C ..... Nº ..... Dpto. C/I 1.176.771 Serie Nº

OTROS DOC. ..... Pasaporte Li. Enrol etc.

NACIMIENTO: ..... Fecha Lugar

DOMICILIO: Magariños Cervantes 2017 A to.004. Bis. — Calle Nº Teléf. Ciudad o Localidad

PROFESION U OCUPACION: Informativista.

LUGAR: CX 14 EL ESPECTADOR. CARGO: .....

IDEOLOGIA POLITICA: ..... CLASIFICACION: .....

DATOS COMPLEMENTARIOS: ..... Est. Civil Cónyuge Hijos

..... Datos familiares

[redacted]

043300

FECHA	DOCUMENTOS	ANTECEDENTES A REGISTRAR
AGOS.80	DNII	-12.6.68 en la fecha el causante fue detenido en 18 de julio y Gaboto por participar en una manifestacion no autorizada siendo puesto en libertad por Orden del Juez de Ins. de 3er Turno. 7.7.78 con fecha 19.4.78 el mismo es acreditado ante la Casa de Gobierno como Periodista 28.3.80 figura como colaborador de la revista CRONICA que aparece desde el 8.6.79 en forma semanal. Un alto porcentaje del personal de Cronica y sus colaboradores registran anotaciones de tendencia izquierdista.
AGOS/80	SID	NO REGISTRA ANTECEDENTES.
17/4/92	D.13870	Indice datos filiatorios.- (FE)

Imp. Nacional 19[illegible]

JUNTA DE COMANDANTES EN JEFE

SERVICIO DE INFORMACION DE DEFENSA

DEPARTAMENTO I

SECCION MICROFILMACION

ROLLO No. 216
(SJ)

ACTA DE CIERRE DE MICROFILMACION

LUGAR DE LA MICROFILMACION (ORGANISMO): SERVICIO DE INFORMACION DE DEFENSA.-

FECHA DE FINALIZACION DE LA MICROFILMACION: 15 de Mayo de 1984.-

DENOMINACION DE LA DOCUMENTACION: FICHAS CORRESPONDIENTES AL FICHERO GENERAL.-

IDENTIFICACION DEL ULTIMO ORIGINAL MICROFILMADO: FICHA Nº.43300-3 (CUENCA MAÑANA, Gualberto Rúben).-

OPERARIO/S: Cbo.2da.Juan Torres y Sdo.1ra.Jorge Sarraute.-

REDUCCION DE IMAGEN: 29 X

SISTEMA EMPLEADO: STANDARD

ROLLO SIMULTANEO: NO

VISTO: Una vez comprobadas las características que contiene el último documento microfilmado en el cierre del acta, se da por finalizada - la microfilmación , firmando para su constancia el funcionario responsable y la Dirección de la Oficina, como aval de la autenticidad de este rollo.-

El Encargado de la Sección Microfilmación

Sgto.1o. Juan C. Martinez

El Jefe de la Sección Microfilmación

Mayor

Pedro Barneix

IMAGE EVALUATION TEST TARGET (MT-1)

3L/MM

SHOULD MEASURE .20" AT DESIRED REDUCTION

0 12x 16x 20x 24x 28x 30x

ABCDEFGHIJKLMNOPQRSTUVWXYZ
abcdefghijklmnopqrstuvwxyz
1234567890$¢£/%#½¼¾—=+×°@*
ABCDEFGHIJKLMNOPQRSTUVWXYZ1234567890
abcdefghijklmnopqrstuvwxyz$¢£/%#½¼¾—=+×°@*
ABCDEFGHIJKLMNOPQRSTUVWXYZ1234567890
abcdefghijklmnopqrstuvwxyz$¢£/%#½¼¾—=+×°@*

Photographic Sciences Corporation

23 WEST MAIN STREET
WEBSTER, N.Y. 14580
(716) 872-4503

A B C D

FIN

ROLLO

216